

ΑΠΟΣΠΑΣΜΑ ΧΑΡΤΟΥ ΚΤΗΜΑΤΟΛΟΓΙΟΥ

| Συντεταγμένες ορίων | | | | | | | | |
|---------------------|------------|-------------|--------|------------|-------------|--------|------------|-------------|
| Σημείο | X (m) | Y (m) | Σημείο | X (m) | Y (m) | Σημείο | X (m) | Y (m) |
| A | 407181.287 | 4354851.439 | B | 407207.838 | 4354834.313 | Γ | 407198.870 | 4354815.416 |
| Δ | 407185.923 | 4354820.245 | E | 407181.472 | 4354824.564 | Z | 407175.859 | 4354828.625 |
| H | 407174.006 | 4354832.076 | Θ | 407170.478 | 4354833.251 | | 407168.914 | 4354834.773 |

Γεωτεράχιο 1, Σημ.: 9, E= 731.21 m²

ΔΗΛΩΣΗ ΤΟΥ Ν.651/77

Ο κάτωθι υπογεγραμμένος Κον/νος Χατζηπαστολίου Πολιτικός Μηχανικός δηλώνω ότι το αγροτεμάχιο υπό τα στοιχεία [Α.Β.Γ.Δ.Ε.Ζ.Η.Θ.Ι.Α.] εμβαδού 7312,1 τμ βρίσκεται εκτός σχεδίου επί της Θέσης "Λόνινα" Κ.ημητικής Περιφέρειας Δημοτικής Ενότητας Βόλου Δήμου Βόλου, εντός Ζ.Ο.Ε. με στοιχείο ΙΑ και δεν είναι κτίριο ούτε οικοδομήσιμο σύμφωνα με τις ισχύουσες πολεοδομικές διατάξεις. Δεν υπάρχει στις διατάξεις του Ν.1337/83 και ως εκ τούτου δεν ορίζει εισφορά σε γη και χρήμα.

Υπάγεται στις διατάξεις του Ν.2308/95 περί Εθνικού Κτηματολογίου.

Αρ. Συμβολαίου 34208/ 16.11.2000 του Συμ/φου Ιωάννη Ι Πολυχρονάκη.

Ο Μηχανικός

Κων/νος Χατζηαποστόλου
Πολιτικός Μηχανικός

Το ανωτέρω αγροτεμάχιο βρίσκεται εκτός Γ.Π.Σ., εντός Ζ.Ο.Ε. 1α,

Απόσταση από θάλασσα = 846,00 μ

ΥΠΟΛΟΓΙΣΜΟΣ ΕΜΒΑΔΟΥ

E [Λ.Β.Γ.Δ.Ε.Ζ.Η.Θ.Ι.Α] : 731.21 τμ

Το εμβαδό υπολογίστηκε με την μέθοδο των ορθογώνιων συντ/νων.

ΔΗΛΩΣΗ ΥΛΟΠΟΙΗΣΗΣ ΟΡΙΩΝ

Η κάτωθι υπογεγραμμένη ιδιοκτήτης του παρόντος αγροτεμαχίου δηλώνω υπεύθυνα ότι τα όρια που έχω υποδείξει και απεικονίζονται στο παρόν Τοπογραφικό διάγραμμα είναι ορθά.

(Ο δηλώνει

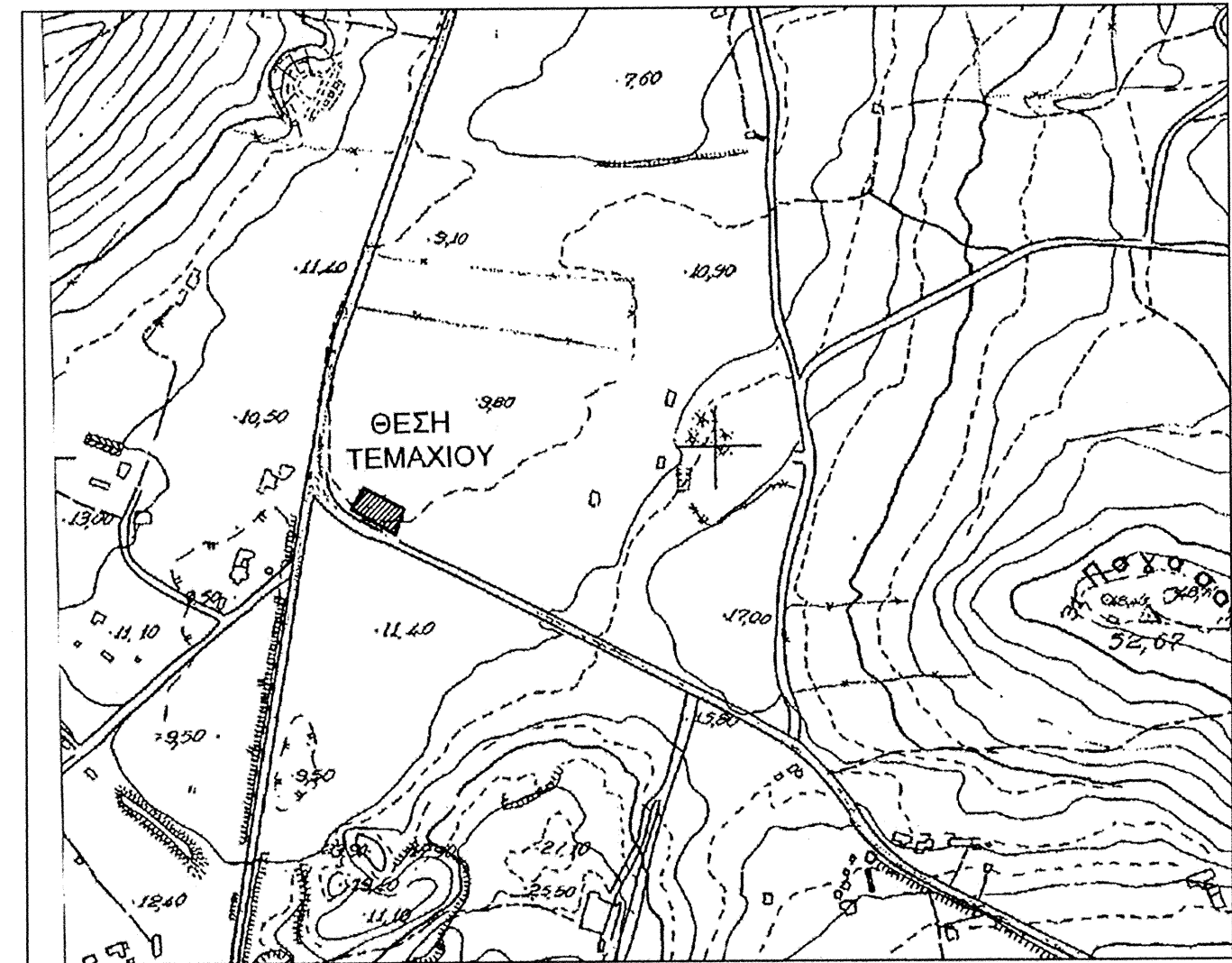

| | |
|---------------------------------------------------------------------------------------------------------------------------------------------------------------------------------------------------------------------------|---------------------------------|
| ΓΡΑΦΕΙΟ ΙΔΙΩΤΙΚΩΝ & ΔΗΜΟΣΙΩΝ ΜΕΛΕΤΩΝ | |
| ΚΩΝ/ΝΟΣ ΧΑΤΖΗΑΠΟΣΤΟΛΟΥ | |
| ΠΟΛΙΤΙΚΟΣ ΜΗΧΑΝΙΚΟΣ | |
| ΜΑΥΡΟΚΟΡΔΑΤΟΥ 69 | |
| ΤΗΛ. 2421078386 | |
| ΙΔΙΟΚΤΗΤΗΣ | |
| ΑΘΑΝΑΣΙΟΣ ΝΙΚΟΛΑΚΑΚΗΣ | |
| ΕΥΑΝΘΙΑ συζ ΑΘΑΝΑΣΙΟΥ ΝΙΚΟΛΑΚΑΚΗ | |
| ΑΝΔΡΕΑΣ ΝΙΚΟΛΑΚΑΚΗΣ | |
| ΘΕΟΔΩΣΗΣ ΝΙΚΟΛΑΚΑΚΗΣ | |
| ΕΡΓΟ | |
| ΑΠΟΤΥΠΩΣΗ ΤΕΜΑΧΙΟΥ | |
| Θέση | |
| ΕΚΤΟΣ ΣΧΕΔΙΟΥ ΠΟΛΕΩΣ ΔΗΜΟΥ ΒΟΛΟΥ | |
| ΣΤΗ ΘΕΣΗ " ΔΟΝΤΙΑ " ΔΗΜΟΥ ΒΟΛΟΥ | |
| Θέμα σχεδίου | αριθμός σχεδίου |
| | ΚΛΙΜΑΚΑ 1:200 |
| | Προβολικό σύστημα Ε.Γ.Σ.Α 87 |
| Χρόνος μελέτης: 19 ΙΟΥΝΙΟΥ 2014 | |
| Υπογραφή | Σφραγίδα |
| <div>ΚΩΝ/ΝΟΣ Ν. ΧΑΤΖΗΑΠΟΣΤΟΛΟΥ</div> <div>ΠΟΛΙΤΙΚΟΣ ΜΗΧΑΝΙΚΟΣ</div> <div>ΕΘΝΙΚΟΥ ΜΕΤΣΟΒΙΟΥ ΠΟΛΥΤΕΧΝΕΙΟΥ</div> <div>Α.Φ.Μ. 044518820 ΔΟΥ Α' ΒΟΛΟΥ Α.Μ.Α 55107</div> <div>ΜΑΥΡΟΚΟΡΔΑΤΟΥ 69 • ΒΟΛΟΣ • ΤΗΛ. 24210 78386</div> | |