

# ΠΡΑΞΗ

ΤΟ ΠΑΡΟΝ ΤΟΠΟΓΡΑΦΙΚΟ ΔΙΑΓΡΑΜΜΑ ΑΝΗΚΕΙ  
ΣΤΗΝ ΥΠ'ΑΡΙΘΜΟ 14678,53 Τ.Μ. ΠΡΑΞΗ ΧΑΡΑΚΤΗΡΙΣΜΟΥ ΤΟΥ  
ΔΑΣΑΡΧΕΙΟΥ ΚΑΡΠΕΝΗΣΙΟΥ ΤΗΣ ΟΠΟΙΑΣ ΑΠΟΤΕΛΕΙ ΑΝΑΠΟΣΠΑΣΤΟ ΤΜΗΜΑ.

ΘΕΩΡΗΘΗΚΕ  
ΗΜΕΡΟΜΗΝΙΑ 5/11/2014

ΗΜΕΡΟΜΗΝΙΑ 31/10/2014

Ο/Η ΕΝΕΡΓΗΣΑΣ ΤΗΝ ΑΥΤΟΨΙΑ



Ιωάννης Καρκάνης  
Δασολόγος

Σπύρος Απέργης  
Δασολόγος

## ΑΠΟΣΠΑΣΜΑ ΧΑΡΤΗ Γ.Υ.Σ.

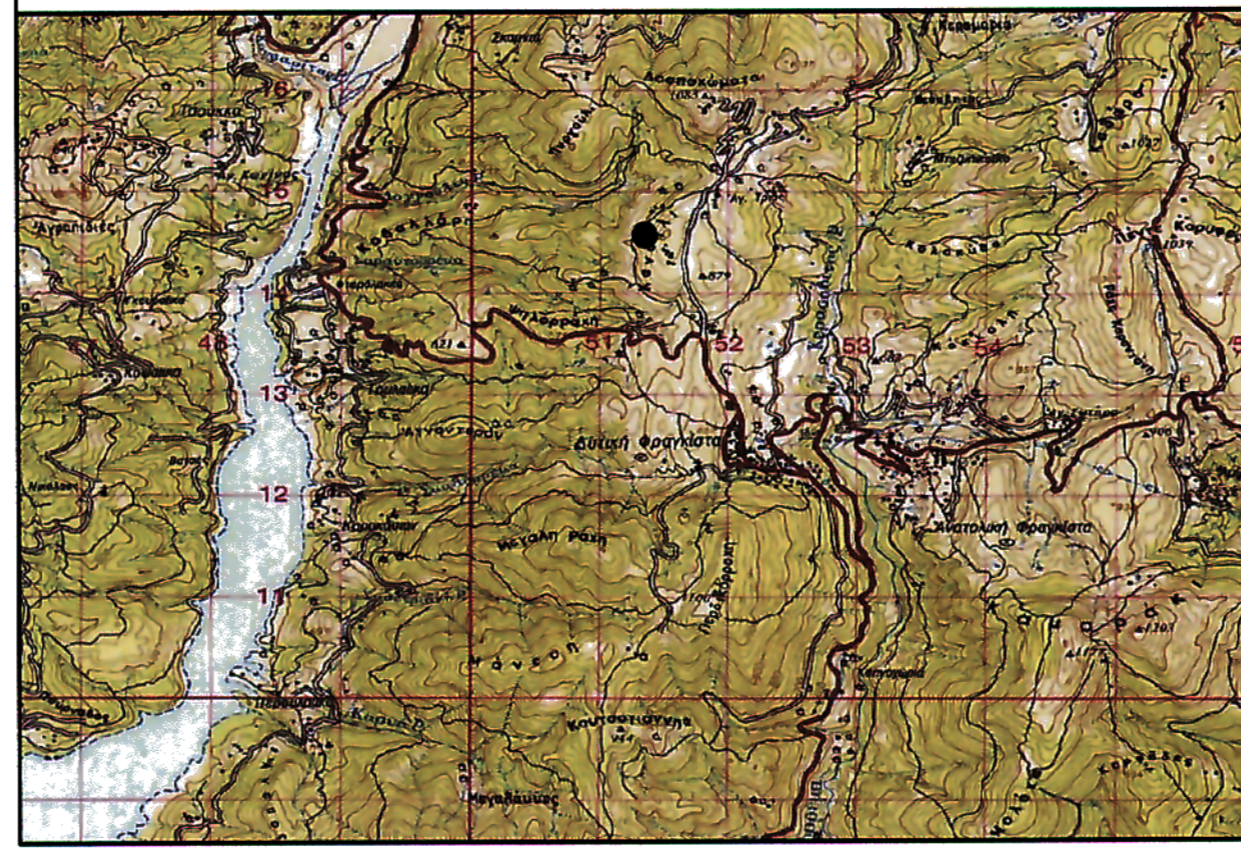

### ΚΛΙΜΑΚΑ ΣΧΕΔΙΟΥ

(ΣΕ ΜΕΤΡΑ)



1 : 500

Ελληνικό Γεωδητικό Σύστημα Αναφοράς 1987 (Ε.Γ.Σ.Α '87)  
Ελλειψοειδές αναφοράς GRS 80 (α = 6 378 137 m, 1/f = 298.25722101)  
Προβολή: Εγκάρσια Μερκατορική  
Κεντρικός Μεσημβρινός λo = 24o 00' 00" με Κο 0.999600  
Τετμημένη Κεντρικού Μεσημβρινού: +500 000,00  
Γεωγραφικό Πλάτος Αναφοράς: 0o 00' 00"

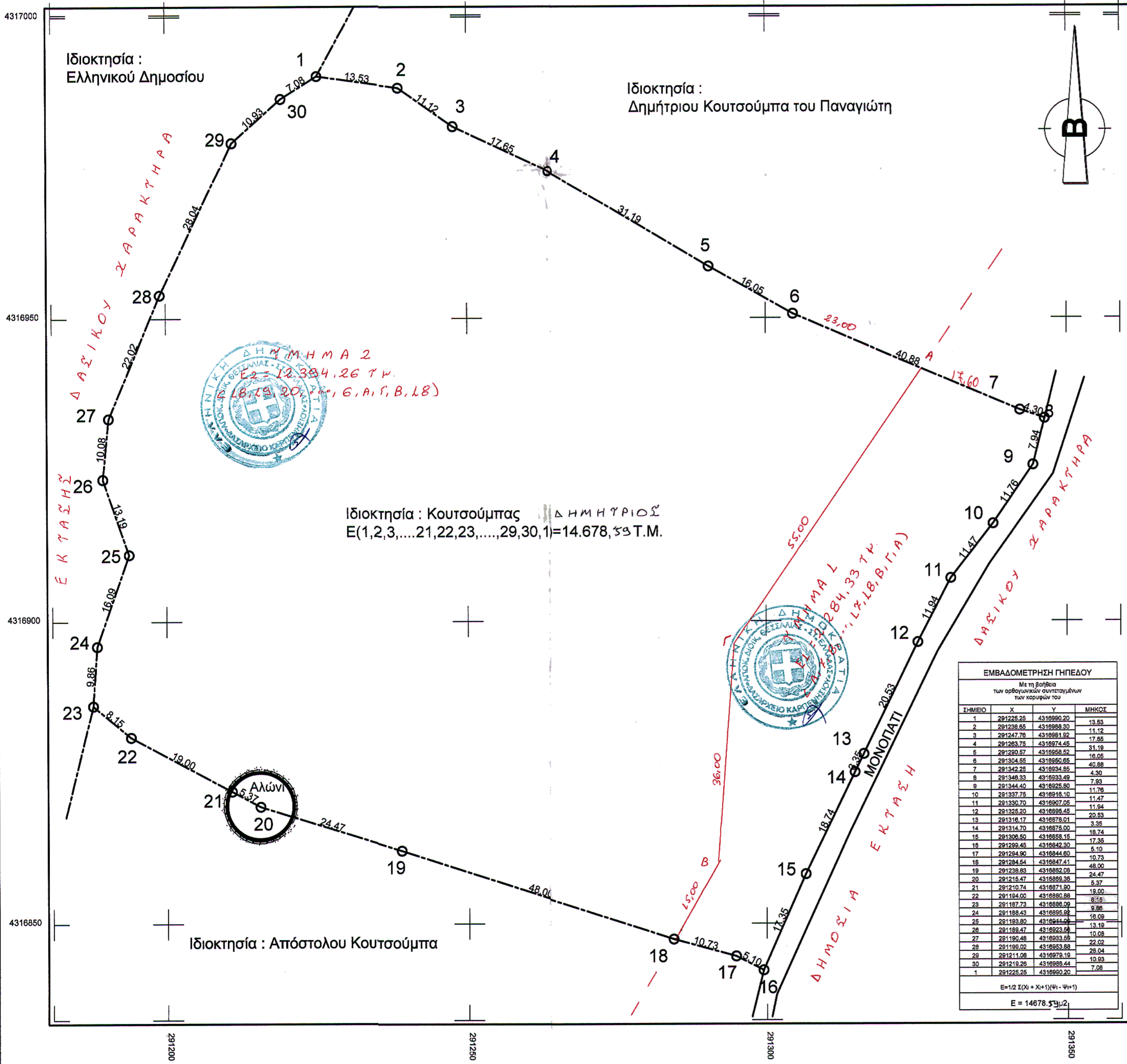

ΣΗΜΕΙΟ	X	Y	ΜΗΚΟΣ
1	291225.25	4318990.20	13.53
2	291238.85	4318988.30	11.92
3	291247.78	4318991.10	17.85
4	291293.71	4318974.45	31.19
5	291290.87	4318968.50	40.88
6	291304.85	4318960.05	4.30
7	291342.82	4318954.55	7.89
8	291349.93	4318953.49	11.84
9	291344.40	4318925.50	11.47
10	291337.75	4318919.10	11.94
11	291330.70	4318917.25	3.35
12	291325.20	4318908.45	16.74
13	291316.17	4318917.01	17.38
14	291314.70	4318917.50	5.10
15	291308.50	4318908.15	10.73
16	291299.45	4318942.20	48.00
17	291284.90	4318944.90	19.47
18	291284.94	4318947.41	6.37
19	291239.83	4318932.08	18.00
20	291216.47	4318929.35	6.37
21	291210.74	4318927.50	10.93
22	291194.00	4318930.85	7.98
23	291187.73	4318928.00	9.86
24	291188.43	4318925.85	16.00
25	291193.00	4318947.41	13.18
26	291189.47	4318923.48	22.02
27	291190.49	4318923.60	28.04
28	291190.00	4318923.88	10.93
29	291111.08	4318929.15	10.93
30	291216.28	4318988.44	7.98
1	291225.25	4318990.20	

Ε=12 Σ(X<sup>2</sup> + Y<sup>2</sup>) - Ψ + 1  
E = 14678,53(2)

## ΥΠΟΜΝΗΜΑ

### 1.) ΕΜΒΑΔΟΝ ΑΚΙΝΗΤΩΝ

E(1,2,3,.....21,22,23,.....29,30,1)=14.678,18 Τ.Μ.

### 2.) ΟΡΟΙ ΔΟΜΗΣΗΣ

Επιτρεπόμενα στοιχεία δόμησης

Εκτός σχεδίου Π.Δ. 24 / 31-05-1985 (ΦΕΚ 270 Δ')

α) Αρτιότητα : 4.000,00 τ.μ.2.

β) Ελάχιστο πρόσωπο = 45 μ.. Ελάχιστο βάθος =20 μ.

γ) Επιτρεπόμενη μέγιστη δόμηση : ΜΕΧΡΙ 4.000,00τ.μ. =200,00 τ.μ.

>4.000 και μέχρι 8.000 = 200 + (E-4.000) Χ 0,02

>8.000 = 280 + (E-8.000) Χ 0,01

--ΠΕΡΙΠΤΩΣΗ ΑΡΘΡΟ 6 ΚΑΤΟΙΚΙΑ

δ) Όπου E το εμβαδόν του οικοπέδου

ε) Οροφοί : 2

ζ) Μέγ. Ύψος : 7,50 μ (απο φυσικό ή τεχνητά διαμορφωμένο έδαφος) για μονόροφα 4.00Μ.

στ) Απόσταση από όρια : Απόσταση απο τα όρια 15.00μ.

### 3.) ΔΗΛΩΣΗ ΝΟΜΟΥ 651 / 77

Ο ΥΠΟΓΡΑΦΩΝ ΜΑΝΤΖΙΟΥΤΑΣ ΙΩΑΝΝΗΣ ΠΤΥΧ. ΠΟΛΙΤΙΚΟΣ ΜΗΧΑΝΙΚΟΣ Τ.Ε. ΔΗΛΩΝΩ ΟΤΙ ΤΟ ΑΚΙΝΗΤΟ ΜΕ ΤΑ ΣΤΟΙΧΕΙΑ E(1,2,3,.....21,22,23,.....29,30,1)=14.678,53 Τ.Μ. ΠΟΥ ΦΑΙΝΕΤΑΙ ΣΤΟ ΠΑΡΟΝ ΤΟΠΟΓΡΑΦΙΚΟ ΔΙΑΓΡΑΜΜΑ ΒΡΙΣΚΕΤΑΙ ΕΚΤΟΣ ΤΟΥ ΕΓΚΕΚΡΙΜΕΝΟΥ ΡΥΜΟΤΟΜΙΚΟΥ ΣΧΕΔΙΟΥ ΤΟΥ ΟΙΚΙΣΜΟΥ ΕΙΝΑΙ ΑΡΤΙΟ ΚΑΙ ΟΙΚΟΔΟΜΗΣΙΜΟ ΣΥΜΦΩΝΑ ΜΕ ΤΙΣ ΙΣΧΥΟΥΣΕΣ ΠΟΛΕΟΔΟΜΙΚΕΣ ΔΙΑΤΑΞΕΙΣ.

ΤΑ ΩΣ ΑΝΩ ΑΚΙΝΗΤΑ ΔΕΝ ΕΜΠΕΡΙΕΧΟΥΝ ΡΕΜΜΑ ΚΑΙ ΔΕΝ ΔΙΕΡΧΕΤΑΙ ΑΠΟ ΑΥΤΑ ΡΕΥΜΑ ΥΨΗΛΗΣ ΤΑΣΗΣ.

Ο ΜΗΧΑΝΙΚΟΣ

ΜΑΝΤΖΙΟΥΤΑΣ ΙΩΑΝΝΗΣ  
ΠΤΥΧ. ΠΟΛΙΤΙΚΟΣ ΜΗΧΑΝΙΚΟΣ Τ.Ε.  
ΜΕΓΑΛΟ ΧΩΡΙΟ ΕΥΡΥΤΑΝΙΑΣ  
Α.Μ. (ΕΕΤΕΜ) 45123 ΤΗΛ.:6936912806  
ΑΦΜ: 110996553 ΔΟΥ: ΚΑΡΠΕΝΗΣΙΟΥ

### 4.) ΔΗΛΩΣΗ ΙΔΙΟΚΤΗΤΩΝ

ΟΙ ΥΠΟΓΡΑΦΜΕΝΟΙ ΙΔΙΟΚΤΗΤΕΣ ΔΗΛΩΝΟΥΜΕ ΟΤΙ ΤΑ ΟΡΙΑ ΤΗΣ ΙΔΙΟΚΤΗΣΙΑΣ ΜΑΣ ΜΕ ΤΑ ΣΤΟΙΧΕΙΑ 1,2,3,.....21,22,23,.....29,30,1 ΠΟΥ ΦΑΙΝΟΝΤΑΙ ΣΤΟ ΠΑΡΟΝ ΤΟΠΟΓΡΑΦΙΚΟ ΔΙΑΓΡΑΜΜΑ ΕΧΟΥΝ ΥΛΟΠΟΙΗΘΕΙ ΟΡΘΑ.

ΥΠΟΓΡΑΦΕΣ

ΜΑΝΤΖΙΟΥΤΑΣ Β. ΙΩΑΝΝΗΣ

ΠΟΛΙΤΙΚΟΣ ΜΗΧΑΝΙΚΟΣ Τ.Ε.

ΤΜΗΜΑ: ΠΟΛΙΤΙΚΩΝ ΕΡΓΩΝ ΥΠΟΔΟΜΗΣ

Δ.ΚΑΡΠΕΝΗΣΙΟΥ, ΝΟΜΟΥ ΕΥΡΥΤΑΝΙΑΣ

ΤΗΛΕΦΩΝΟ ΕΠΙΚ.:+30 6936912806

E-MAIL:INFO@ΜΑΝΤΖΙΟΥΤΑΣ.GR

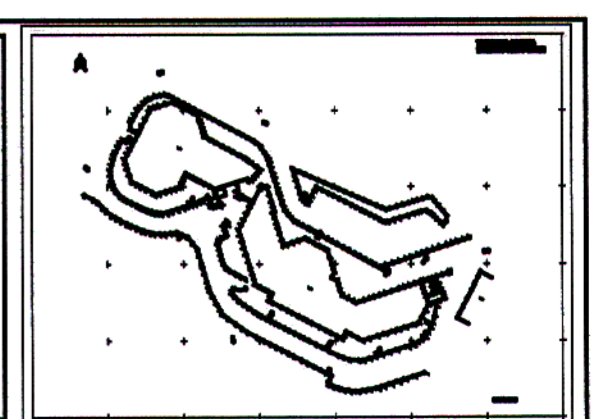

ΕΡΓΟΔΟΤΗΣ:

ΚΟΥΤΣΟΥΜΠΑΣ ΔΗΜΗΤΡΙΟΣ

ΕΡΓΟ:

ΟΡΙΖΟΝΤΙΟΓΡΑΦΙΚΗ ΑΠΟΤΥΠΩΣΗ ΑΓΡΟΤΕΜΑΧΙΟΥ

ΘΕΣΗ:

ΕΚΤΟΣ ΣΧΕΔΙΟΥ - ΘΕΣΗ:ΚΡΑΝΟΥΛΑ  
ΔΗΜΟΤΙΚΗ ΕΝΟΤΗΤΑ ΒΙΝΙΑΝΗΣ - ΔΗΜΟΣ ΑΓΡΑΦΩΝ

ΑΡ.:2

ΚΛΙΜΑΚΑ :

1:500

ΗΜΕΡΟΜΗΝΙΑ :

ΙΟΥΛΙΟΣ 2013

ΘΕΜΑ ΣΧΕΔΙΟΥ:

ΤΟΠΟΓΡΑΦΙΚΟ ΔΙΑΓΡΑΜΜΑ

ΣΦΡΑΓΙΔΑ ΜΕΛΕΤΗΤΗ

ΥΠΟΓΡΑΦΗ ΜΕΛΕΤΗΤΗ

ΜΑΝΤΖΙΟΥΤΑΣ ΙΩΑΝΝΗΣ

ΠΤΥΧ. ΠΟΛΙΤΙΚΟΣ ΜΗΧΑΝΙΚΟΣ Τ.Ε.

ΜΕΓΑΛΟ ΧΩΡΙΟ ΕΥΡΥΤΑΝΙΑΣ

Α.Μ. (ΕΕΤΕΜ) 45123 ΤΗΛ.:6936912806

ΑΦΜ: 110996553 ΔΟΥ: ΚΑΡΠΕΝΗΣΙΟΥ

*(Handwritten signature)*