

**ΑΠΟΣΠΑΣΜΑ ΧΑΡΤΟΥ Γ.Υ.Σ. ΚΛΙΜΑΚΑ 1:50000**

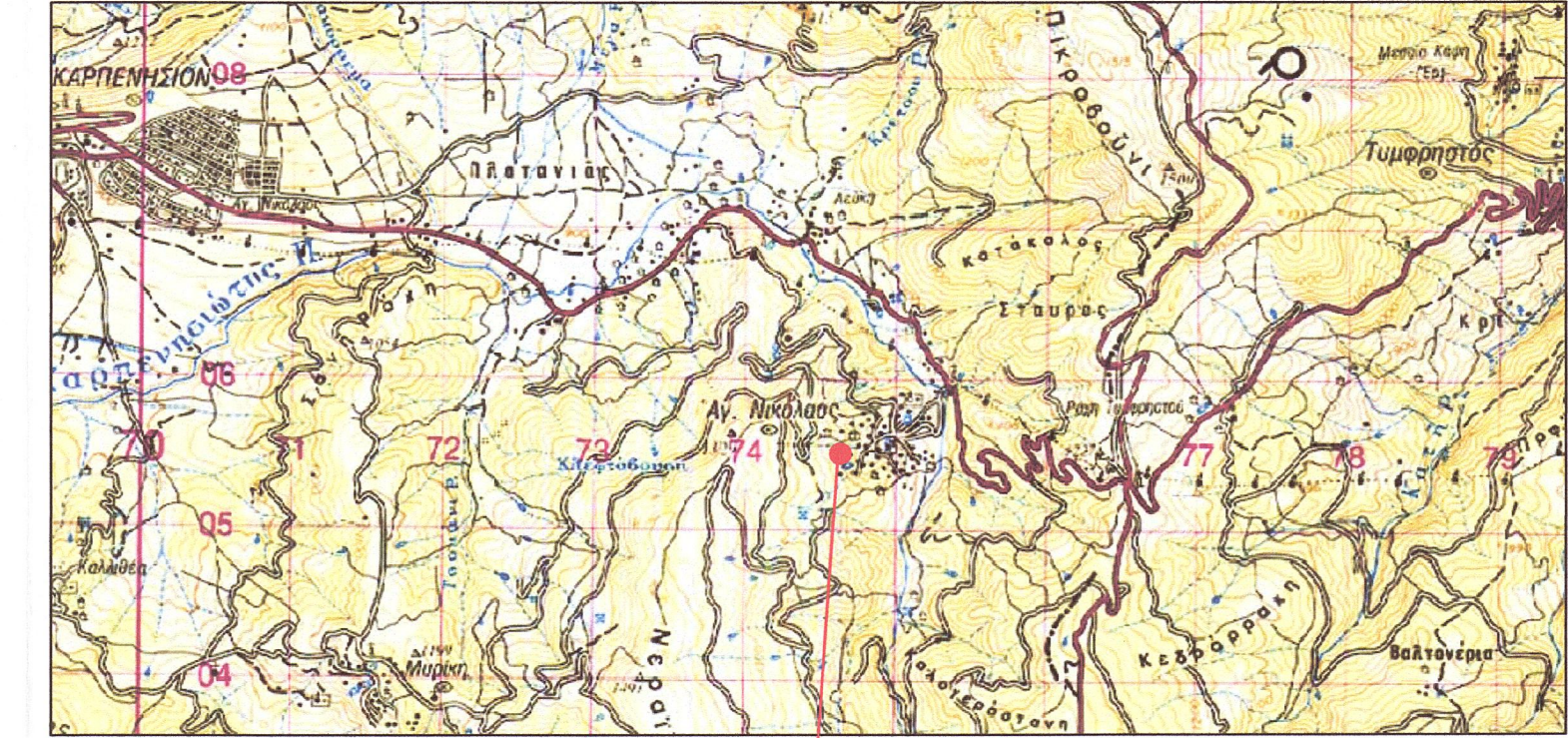

**ΘΕΣΗ ΑΓΡΟΤΕΜΑΧΙΟΥ ΙΔΙΟΚΤΗΣΙΑΣ ΒΑΣΙΛΙΚΗΣ ΜΕΝΕΓΑΚΗ - ΑΛΚΙΒΙΑΔΗ ΠΡΙΜΠΑ**

**Π Ρ Α Ξ Η**

Το παρόν Τοπογραφικό Διάγραμμα ανήκει στην υπ' αριθμ. 5019/232249/Γ-11-2014 πράξη χαρακτηρισμού του Δασαρχείου Καρ/σίου της οποίας αποτελεί αναπόσπαστο τμήμα. 17/11/2014

Θεωρήθηκε  
 Δασάρχης

Ενεργήσας την αυτοψία  
 Αγορή Κωστούλα  
 Δασολόγος

**Επιτρόπος** ΒΑΣΙΛΙΚΗΣ ΓΕΩΡΓΙΟΥ ΜΕΝΕΓΑΚΗ & ΑΛΚΙΒΙΑΔΗΣ ΠΡΙΜΠΑΣ

**Έργο** ΤΟΠΟΓΡΑΦΙΚΗ ΑΠΟΤΥΠΩΣΗ ΑΓΡΟΤΕΜΑΧΙΟΥ

**Πέση** " ΛΕΥΚΑ " Τ.Κ. Αγίου Νικολάου - Δημ. Ενот. Καρπενήσιου - Δήμου Καρπενήσιου - Νομού Ευρυτανίας - ( Εκτός Σχεδίου Πόλεως )

**ΓΡΑΦΕΙΟ ΜΕΛΕΤΩΝ - ΚΑΤΑΣΚΕΥΩΝ**  
 ΔΗΜΗΤΡΙΟΣ Φ. ΒΟΝΟΡΤΑΣ  
 ΠΟΛΙΤΙΚΟΣ ΜΗΧΑΝΙΚΟΣ Τ.Ε.  
 ΖΑΧΑΡΙΑ ΠΑΠΑΝΤΩΝΙΟΥ 6 & Κ. ΣΑΚΚΑΛΗ - ΚΑΡΠΕΝΗΣΙ  
 Τηλ.: 22370-24000 - Φαξ: 2237024055 email : vonortas-techniki@otenet.gr

|               |                  |                    |                       |
|---------------|------------------|--------------------|-----------------------|
| αριθ. μελέτης | Γ: Προμελέτη     | Π: Οριστική μελέτη | ΙΙΙ: Μελέτη εφαρμογής |
|               | Α: Αρχιτεκτονικά | Σ: Στατικά         | ΗΜ: Η-Μηχ/γικά        |

**Θέμα** ΤΟΠΟΓΡΑΦΙΚΟ ΔΙΑΓΡΑΜΜΑ  
 Οριζοντιογραφία - Υψομετρία

**Κλίμακα:** 1/250

**Αριθ. Σχεδ.** T2

**Σφραγίδα** ΔΗΜΗΤΡΙΟΣ Φ. ΒΟΝΟΡΤΑΣ  
 Π.Υ.Χ. ΠΟΛΙΤΙΚΟΣ ΜΗΧΑΝΙΚΟΣ Τ.Ε.  
 Α.Μ. Ε.Ε.Τ.Ε.Μ. 27581  
 ΑΦΜ: 029111309 ΔΟΥ: ΚΑΡΠΕΝΗΣΙΟΥ  
 ΖΑΧ. ΠΑΠΑΝΤΩΝΙΟΥ & Κ. ΣΑΚΚΑΛΗ - ΚΑΡΠΕΝΗΣΙ  
 ☎ 22370 24000 - 25683 FAX:24055

**Υπογραφή**

**Ημερομηνία:** Σεπτέμβριος 2014

|               |
|---------------|
| α' Αναθεώρηση |
| β' Αναθεώρηση |
| γ' Αναθεώρηση |