

| Γίνακας συν/νων κορυφών γεωτεμαχίου σε Ε.Γ.Σ.Α. 87 | | |
|---|------------|-------------|
| Σημείο | X(m) | Y(m) |
| A | 302814.266 | 4507347.428 |
| B | 302791.512 | 4507370.182 |
| Γ | 302816.780 | 4507395.317 |
| Δ | 302846.810 | 4507363.303 |

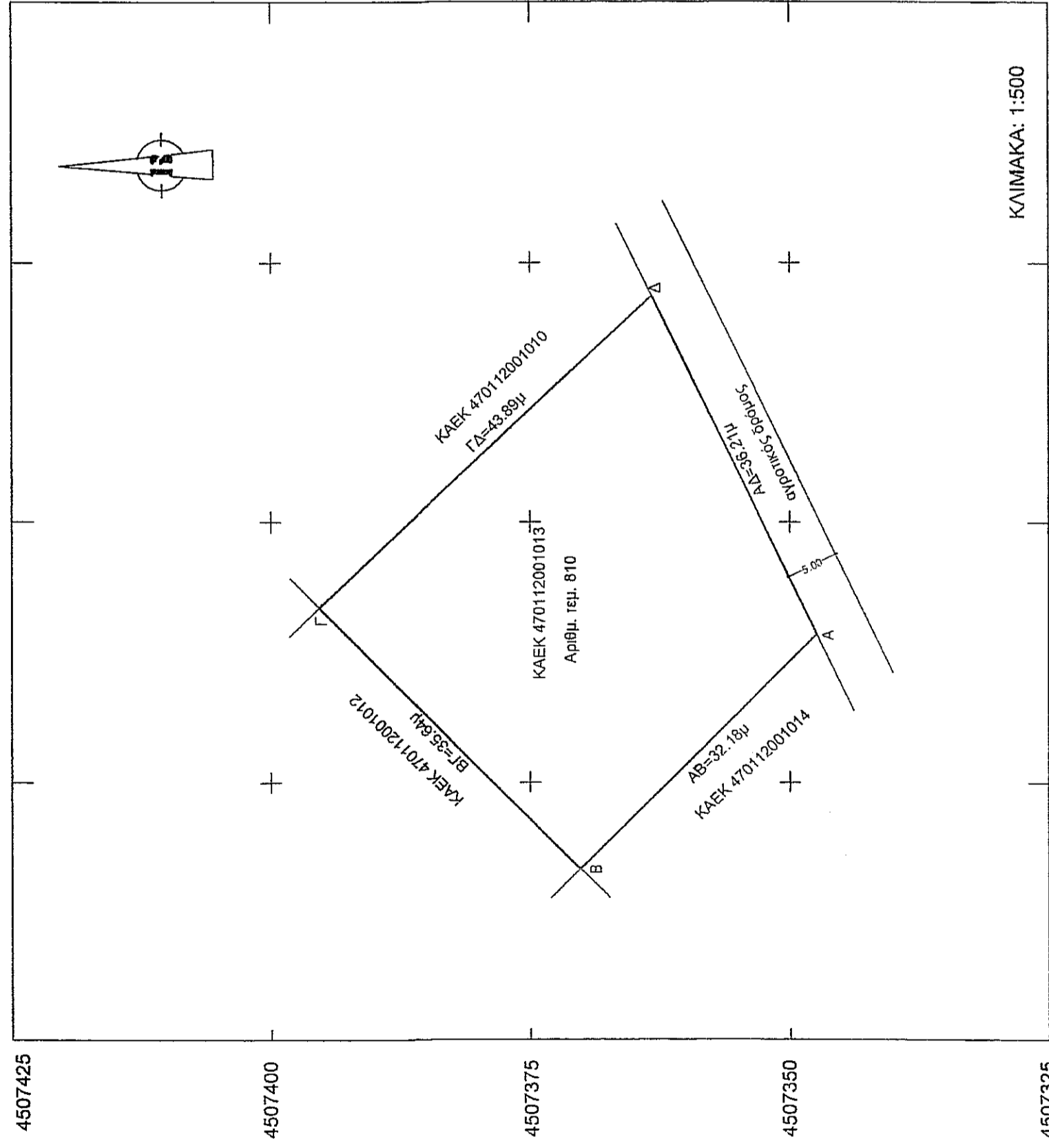

ΑΠΟΣΠΑΣΜΑ ΑΠΟ ΤΟΝ ΧΑΡΤΗ ΑΠΟΤΥΠΩΣΗΣ ΤΟΥ ΑΓΡΟΚΗΤΗΜΑΤΟΣ ΑΜΥΝΤΑΙΟΥ - ΟΔΟΠΟΡΙΚΟ ΣΚΑΡΦΗΜΑ

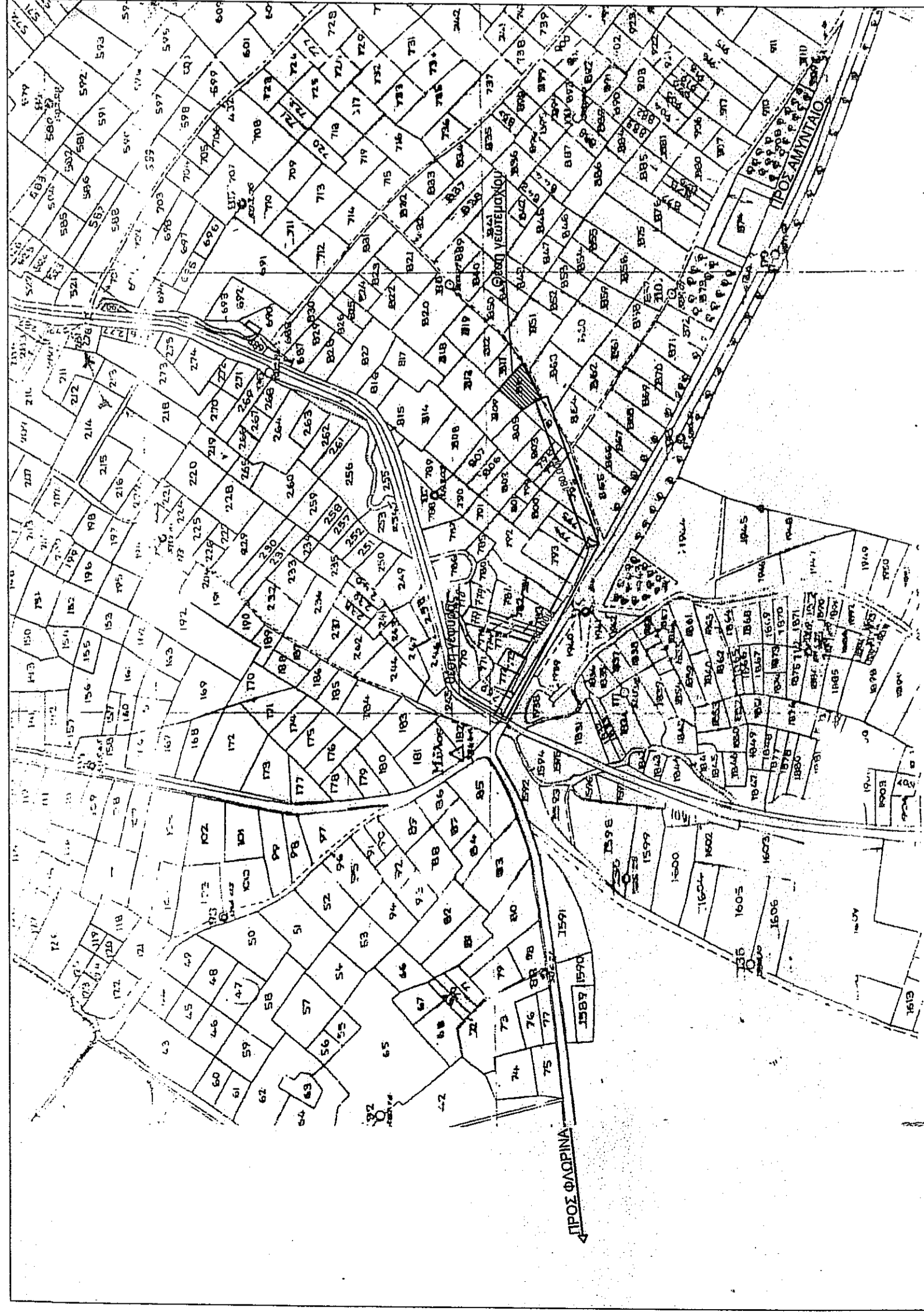

ΕΜΒΛΑΔΟΝ ΓΕΩΤΕΜΑΧΙΟΥ:
 $E_{\text{μετρητ}} = 1/22 \sqrt{(x_2 - x_1)^2 + (y_2 - y_1)^2} = 1/22 \sqrt{(302814.266 - 302791.512)^2 + (4507347.428 - 4507370.182)^2} = 1332.73 \mu\text{f}$
 $E_{\text{αεροφωτ}} = 1/22 \sqrt{(x_2 - x_1)^2 + (y_2 - y_1)^2} = 1/22 \sqrt{(302816.780 - 302846.810)^2 + (4507395.317 - 4507363.303)^2} = 1332.73 \mu\text{f}$

Παρατηρήσεις:
 1. Το σχέδιο είναι ενταγμένο στο κρατικό σύστημα συντεταγμένων ΕΓΣΑ 87.
 2. Οι διαστάσεις και τα εμβαδά υπολογίστηκαν αναλυτικά από τις συντεταγμένες των κορυφών.
 3. Η έδραση στο το ΕΓΣΑ 87 πραγματοποιήθηκε με παρατηρήσεις που διεξήχθησαν την 20/08/2014 και το χρονικό διάστημα από 14:00 μ.μ. έως 16:00 μ.μ. με σύστημα GPS και κανονική χρήση του σταθμού φιλιάτος του εθνικού κτηματολογίου (κωδικός 316803 με συντεταγμένες x=30590.640, y=4498711.195, H=586.209).
 4. Οι μετρήσεις πραγματοποιήθηκαν με τη χρήση ζεύγους GPS 701 TOPCON P711C79 και GN0688.
 5. Ανεπιβεβαιωμένες μετρήσεις των υψών είναι η κορυφή Γ.

ΟΡΟΙ ΔΟΜΗΣΗΣ:

Το δικαίωμα στην δόμηση προκύπτει βάσει του με αριθμό 234442014 συμβολαίου ασφαλιστηρίου.
 Εκτός ορίων οικισμού Αμυνταίου νομού Φλώρινας (ΠΔ 24-05-1985-ΦΕΚ 270Δ31-05-1985 Κ.Ν.3212-ΦΕΚ309Α01-12-2003)
 Άρθρο 1
 Αρμόδια κατά κανόνα: Εμβαδόν = 4000 μ². Πρόσωπο=25μ.
 Επιπλέον η περίπτωση μη ορίων γηπέδων με πρόχειρη κατασκευή, όπως συμπαιώματα.
 (Άρθρο 17, παρ. 9α)
 Υψος περιφράξης: ± 3.00μ (άρθρο 17, παρ. 9β)
 Ανεπιβεβαιωμένες μετρήσεις των υψών είναι η υψηλότερη από τις οριστικές στάθμες του εδάφους εκτελεσθέν του παραγράφηματος.

ΔΗΛΩΣΗ ΜΗΧΑΝΙΚΟΥ (H.651677)

Διόγκνωσά με το νόμο Ν.651/77, για το γεωμετρικό "ΑΒΓΔ", εμβαδού 1332.73μ², που βρίσκεται στη θέση "αγρόκτημα Αμυνταίου", της δημοτικής κοινότητας Αμυνταίου του Δήμου Αμυνταίου της Π.Ε. Φλώρινας, ότι:
 α) δεν είναι όριο και οικοδομήσιμο σύμφωνο με τις πολεοδομικές διατάξεις που ισχύουν σήμερα.
 β) βρίσκεται εκτός σχεδίου, εκτός ορίων κοινότητας Αμυνταίου και εκτός Ζ.Ο.
 γ) δεν εμπίπτει στις διατάξεις του νόμου 1337/83 περί εφαρμογής της Γ.Π. Δ.Ε.Η ή ορισμός φυσικού αερίου.
 δ) εντός αυτού δε διεκδικείται ανεπίσημα γραμμές, μετρήσεις, υψόμετρα της Δ.Ε.Η ή ορισμός φυσικού αερίου.
 ε) εντός αυτού δε απαιτείται μικροίτητη των 20μ από οποιεσδήποτε άδριανα δρόμους.
 στ) το γεωμετρικό εμπίπτει σε περιοχή λειτουργίας του εθνικού κτηματολογίου ΚΑΕΚ 47012001013
 ζ) εντός του γεωμετρικού και κατά μήκος των προωθητών του δεν υπάρχουν δέντρα

ΔΗΛΩΣΗ ΔΙΚΟΚΤΗΤΗ (N.4030/2011)

Ο σταθμός υπαγενησμένων Ιωάννης Οικονομίδης του Δημητρίου, δηλώνει ότι:
 α) ο σταθμός υπαγενησμένων με στοιχεία "ΑΒΓΔΑ", εμβαδού 1332.73 μ², που βρίσκεται στη θέση "αγρόκτημα Αμυνταίου", της δημοτικής κοινότητας Αμυνταίου, του Δήμου Αμυνταίου, της Π.Ε. Φλώρινας υπεξείχθησαν από εμένα και.
 β) εμβάδισα για την ασφάλεια των δηλωμένων ορίων του γεωμετρικού και για την ύπαρξη και την οσία του δικαίου μου να ζητήσω την έκδοση άδειας δόμησης.

Ο δηλών
I. Οικονομίδης

ΕΡΓΟΔΟΤΗΣ: Οικονομίδης Ιωάννης του Δημητρίου

ΕΡΓΟ: Περιφράξη με πρόχειρη κατασκευή (σδηροπάσσαλοι - συρματόπλεγμα)

ΘΕΣΗ: Αμύνταιο νομού Φλώρινας
 εκτός σχεδίου

ΜΕΛΕΤΗΤΗΣ: ΛΑΖΑΡΟΣ ΣΠΥΡΟΠΟΥΛΟΣ διπλ.πολ.μηχανικός

ΘΕΜΑ ΣΧΕΔΙΟΥ:

ΤΟΠΟΓΡΑΦΙΚΟ ΔΙΑΓΡΑΜΜΑ

ΑΡΙΘΜΟΣ ΣΧΕΔΙΟΥ

A-1

ΚΛΙΜΑΚΑ: 1:500

ΧΡΟΝΟΣ ΜΕΛΕΤΗΣ: Σεπτέμβριος 2014

Υπογραφή
 Ο επικεφαλής της μελέτης



σφραγίδα

ΛΑΖΑΡΟΣ ΣΠΥΡΟΠΟΥΛΟΣ
 ΔΙΠΛ. ΠΟΛ. ΜΗΧΑΝΙΚΟΣ Α.Π.Θ. - Ε.Δ.Ε.
 ΗΛΕΚΤΡΟΛΟΓΟΣ ΤΕΧΝΙΤΗΣ
 ΑΡΙΘ. ΑΔΕΙΑΣ: Φ 24.253 ΤΗΛΕ
 ΠΛΑΤΕΙΑ ΑΓΟΡΑΣ 33 - Τ.ΗΛ: 23660 23240
 ΛΟΦ. ΟΣΤΡΥΝΟΥ ΔΟΥ ΦΛΩΡΙΝΑΣ