

* η περιοχή δεν καλύπτεται από χάρτες 1:5000 της Γ.Υ.Σ.

Θεωρήσεις - Παρατηρήσεις

ΠΡΑΞΗ
 Το παρόν τοπογραφικό διάγραμμα ανήκει στην υπ' αριθ. **5030/23.8.19.11.2014** πράξη χαρακτηρισμού του Δασαρχείου Καρπενήσιου της οποίας και αποτελεί αναπόσπαστο τμήμα.
 Καρπενήσι **19.11.2014**

ΘΕΩΡΗΘΗΚΕ
 Δασάρχης
 Γιάννης Καρκάνης
 Δασολόγος

ενεργήσας την αυτοψία
 Αγορή Κωστούλα
 Δασολόγος

ΑΝΑΛΥΤΙΚΗ ΕΜΒΑΔΟΜΕΤΡΗΣΗ ΔX=X(v+1)-X(v-1), ΔY=Y(v+1)-Y(v-1), 2*E=Xv*ΔY=Yv*ΔX

Σημ.	X	Y	ΔX	ΔY	X*ΔY	Y*ΔX
1	294530.361	429584.7265	-0.189	-1.979	-582875.584	-811915.133
2	294530.172	429584.5286	0.853	-5.764	-1697671.911	3664356.029
3	294531.214	429584.1501	2.130	-5.775	-1700917.761	9150142.397
4	294532.302	429583.9511	0.512	-3.788	-1115688.360	2199469.830
5	294531.726	429583.713	-4.906	-7.260	-2138300.331	-21075379.820
6	294527.396	429583.251	-9.617	-14.290	-4208796.489	-41313018.758
7	294522.109	429582.3423	-7.745	-17.544	-5167095.880	-33271152.411
8	294519.651	429581.4707	-5.808	-18.578	-5471586.076	-24950091.818
9	294516.301	429580.845	-7.718	-21.893	-6447845.378	-33155021.794
10	294511.933	429579.2814	-15.207	-8.662	-2551062.364	-65326121.322
11	294501.094	429579.183	-9.998	9.962	2933819.898	-42949370.238
12	294501.935	429580.2776	2.321	12.454	3667727.098	9970558.243
13	294503.415	429580.637	7.121	18.580	5471873.451	30590453.304
14	294509.056	4295821.356	12.993	25.000	7362726.400	55815606.879
15	294516.408	4295833.637	13.788	20.578	6060558.644	59230954.187
16	294522.844	429584.1934	7.787	13.566	3995496.902	33451721.140
17	294524.195	429584.7203	7.517	5.331	1570108.483	32291883.425
1	294530.361	429584.7265	6.166	0.062	18260.882	26488194.236

E [1-2-3-4-5-...-15-16-17-1] = 634.19 τ.μ.

πίνακιο εμβαδών

*βλ. και Αναλυτική Εμβαδομέτρηση

E [1-2-3-4-5-...-15-16-17-1] = 634.19 τ.μ.

δήλωση ιδιοκτητή

..... υπογράφω..... ιδιοκτήτης του παραπλεόνως εικονιζόμενου Αγροτεμαχίου δηλώνω υπεύθυνα ότι τα όρια και οι διελύνσεις που υπέδειξα στο Μηχανικό και αποτυπώνονται στο παρόν τοπογραφικό διάγραμμα είναι απολύτως ορθά.

..... δηλ.....

βεβαίωση - δήλωση Ν. 651/77

Ο υπογράφων Ευάγγελος Χαλκιάς διπλ. Τοπογράφος Μηχανικός Βεβαιώνω ότι το παραπλεόνως εικονιζόμενο αγροτεμάχιο ΔΕΝ είναι άρτιο και οικοδομήσιμο σύμφωνα με την ισχύουσα Πολεοδομική Νομοθεσία. Επίσης δεν οφείλει εισφορά σε χή και σε χρίμα (Ν.1337/83). Τα παραπάνω ισχύουν μετά το χαρακτηρισμό από το αρμόδιο Δασαρχείο

ο βεβαιών

Ευάγγελος Χαλκιάς
 διπλ. ΤΟΠΟΓΡΑΦΟΣ ΜΗΧΑΝΙΚΟΣ Α.Π.Θ. - Μ.Σ.
 ΜΕΛΟΣ Τ.Ε.Ε. ΑΡΙΘΜΟΣ ΜΗΤΡΩΟΥ 77056
 ΠΛΑΤΕΙΑ ΛΑΟΥ & ΛΑΜΙΑ τηλ.2231 0423
 Α.Φ.Μ. 065745451 Δ.Ο.Υ. ΛΑΜΙΑΣ

θεωρήσεις - παρατηρήσεις

Το Τοπογραφικό Διάγραμμα, εξαρτημένο από το κρατικό σύστημα συντεταγμένων (ΕΓΣΑ'87) συνοδευεται βεβαίωση της παρ. 4 του άρθρου 23 του Ν. 4014/2011 και της παρ. 16 του άρθρου 49 του Ν. 4030/2011.

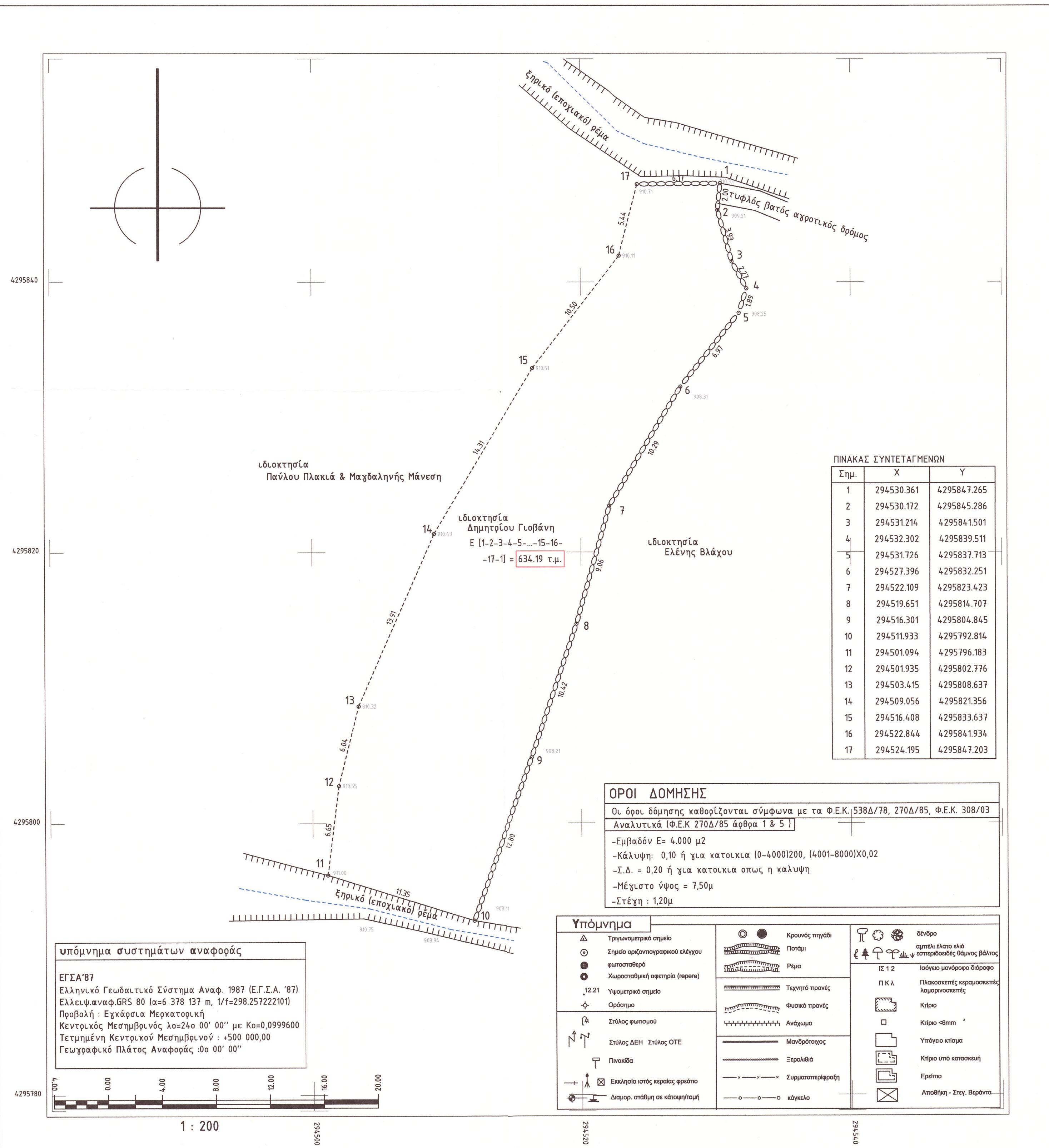

Χαλκιάς
Ευάγγελος Χαλκιάς
 διπλ. Τοπογράφος Μηχανικός & συν/τωμ
 Χαλκιάς Τραπεζοκόπη 49 Καρπενήσι. 2237 0 24114 / Πλ. Λαού & Λαμίας 22310 47358 email: echalakis@athoo.com

α' αναθεώρηση
 β' αναθεώρηση
 γ' αναθεώρηση

εργοδότης: **Δημήτριος Γιοβάνης**
 έργο: **Τοπογραφική Αποτύπωση Αγροτεμαχίου**
 θέση: "Πέρζενη" κτημ. περιφ. Τοπικής Κοινότητας Ασπροπύργου
 Δημοτικής Ενότητας Προυσού Δήμου Καρπενήσιου
 [ΕΚΤΟΣ ΣΧΕΔΙΟΥ]

τοπογραφικά η/μ κωδικός μελέτης
 αρχιτεκτονικά υδρ.-αποχ. T 1103921
 στατικά περιβαλ.

κλίμακα 1:200

Τ4

Ευάγγελος Χαλκιάς
 διπλ. ΤΟΠΟΓΡΑΦΟΣ ΜΗΧΑΝΙΚΟΣ Α.Π.Θ. - Μ.Σ.
 ΜΕΛΟΣ Τ.Ε.Ε. ΑΡΙΘΜΟΣ ΜΗΤΡΩΟΥ 77056
 ΠΛΑΤΕΙΑ ΛΑΟΥ & ΛΑΜΙΑ τηλ.2231 0423
 Α.Φ.Μ. 065745451 Δ.Ο.Υ. ΛΑΜΙΑΣ

αριθ. σχεδ. / στοιχ.εία σχεδ. 1103921

Οκτώβρης 2014