

**ΥΠΟΜΝΗΜΑ ΣΥΣΤΗΜΑΤΩΝ ΑΝΑΦΟΡΑΣ**  
**ΕΓΣΑ '87**  
 Ελληνικό Γεωδαιτικό Σύστημα Αναφοράς 1987 (Ε.Γ.Σ.Α. '87)  
 Ελλειμματικός αναφοράς GRS 80 (αριθ. 378 137 m, 1/f=298.25722101)  
 Πρόβολο: Ένδραση Μεσατοράκη  
 Κεντρικός Μεσημεριανός μεσημέρι 00' 00'' με Κωδ.0999600  
 Τετραγωνικό Κεντρικό Μεσημεριανό: +500 000,00  
 Γεωγραφική Πλάτος Αναφοράς: 0α 00' 00''

**μεσο εξάρτησης**  
**GPS 2 ακυρ**  
 Ακρίβεια ενστάσεως: Στατική: Οριζ: 3mm+0.5ppm /Υψομ:5mm+0.5ppm  
 RTK: Οριζ:10mm+1ppm /Υψομ:15mm+1ppm

**ΟΡΟΙ ΔΟΜΗΣΗΣ**

Π.Δ. 24/31.5.1985 (Φ.Ε.Κ.270 Δ') ΟΡΟΙ ΔΟΜΗΣΗΣ ΕΚΤΟΣ ΣΧΕΔΙΟΥ ΑΡΘΡΟ 6 (ΚΑΤΟΙΚΙΑ)  
 ΕΜΒΑΔΟΝ ΟΙΚΟΠΕΔΟΥ = 5509,79 Μ2 ΑΡΤΙΟ ΚΑΙ ΟΙΚΟΔΟΜΗΣΙΜΟ ΚΑΤΑ ΚΑΝΟΝΑ  
 ΑΠΟΣΤΑΣΕΙΣ ΤΟΥ ΚΤΙΡΙΟΥ ΑΠΟ ΤΑ ΟΡΙΑ ΤΟΥ ΟΙΚΟΠΕΔΟΥ Δ>= 15,00Μ  
 ΜΕΓΙΣΤΗ ΕΠΙΤΡΕΠΟΜΕΝΗ ΚΑΛΥΨΗ : 10 %  
 ΜΕΓΙΣΤΗ ΕΠΙΤΡΕΠΟΜΕΝΗ ΔΟΜΗΣΗ : 200,00 Μ2 +30,20 Μ2 + ( 5509,79 Μ2-4000 Μ2 ) \*2% = 230,20 Μ2  
 ΜΕΓΙΣΤΟΣ ΑΡΙΘΜΟΣ ΟΡΟΦΩΝ : 2  
 ΜΕΓΙΣΤΟ ΕΠΙΤΡΕΠΟΜΕΝΟ ΥΨΟΣ : (ΑΠΟ ΦΥΣΙΚΟ Η ΤΕΧΝΗΤΑ ΔΙΑΜΟΡΦΩΜΕΝΟ ΕΔΑΦΟΣ ) ΟΡΙΖΕΤΑΙ :  
 1) ΓΙΑ ΜΟΝΟΡΟΦΗ ΟΙΚΟΔΟΜΗ : 4,00Μ + 1,20 Μ ΣΤΕΓΗ ΚΑΙ  
 2) ΓΙΑ ΔΙΟΡΟΦΗ ΟΙΚΟΔΟΜΗ : 7,50 Μ +1,20 Μ ΣΤΕΓΗ  
 ΑΦΕΤΗΡΙΑ ΜΕΤΡΗΣΗΣ ΥΨΟΥΣ : ΤΟ ΠΕΡΙΕ ΦΥΣΙΚΟ Η ΤΕΧΝΗΤΑ ΔΙΑΜΟΡΦΩΜΕΝΟ ΕΔΑΦΟΣ  
 ΣΥΜΦΩΝΑ ΜΕ ΤΟΝ Γ.Ο.Κ.  
 ΕΠΙΤΡΕΠΟΜΕΝΑ ΕΜΒΑΔΑ ΕΞΩΣΤΩΝ & Η.Χ.: 15% ΚΑΙ 20% ΑΝΤΙΣΤΟΙΧΑ

**ΔΗΛΩΣΗ ΥΠΟΔΕΙΞΗΣ ΟΡΙΩΝ**

Ο ΥΠΟΓΡΑΦΩΝ ΔΗΜΗΤΡΙΟΣ ΤΣΙΑΝΙΚΑΣ ΙΔΙΟΚΤΗΤΗΣ ΤΟΥ ΑΓΡΟΤΕΜΑΧΙΟΥ ΠΟΥ ΕΜΦΑΝΙΖΕΤΑΙ ΣΤΟ ΠΑΡΩΝ ΤΟΠΟΓΡΑΦΙΚΟ ΔΗΛΩΝΩ ΟΤΙ ΤΑ ΟΡΙΑ ΚΑΙ ΟΙ ΟΜΟΡΕΣ ΙΔΙΟΚΤΗΣΕΙΣ ΠΟΥ ΥΠΕΔΕΙΞΑ ΣΤΟΝ ΣΥΝΤΑΚΤΗ ΤΟΥ ΣΧΕΔΙΟΥ ΕΙΝΑΙ ΟΙ ΟΡΘΕΣ. Ο ΔΗΛΩΝ ΙΔΙΟΚΤΗΤΗΣ

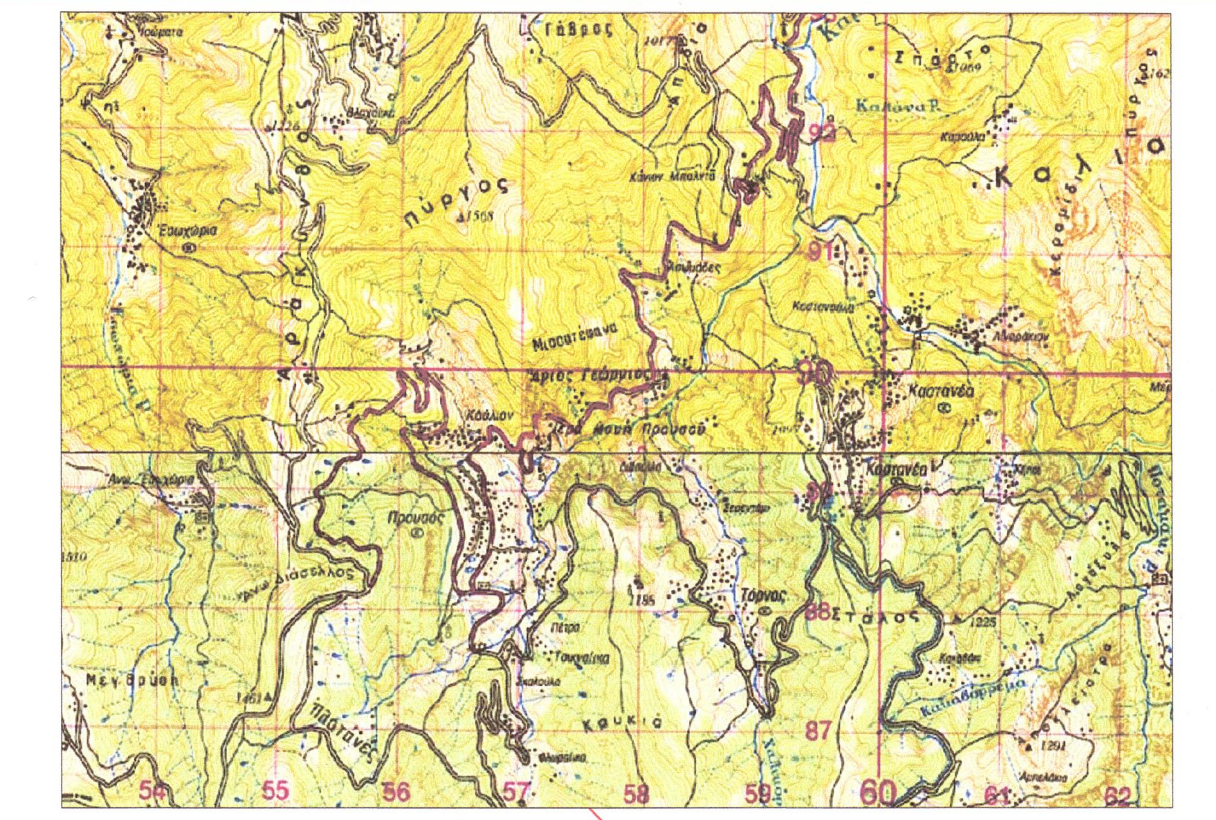

ΘΕΣΗ ΑΓΡΟΤΕΜΑΧΙΟΥ ΣΕ ΧΑΡΤΗ Γ.Υ.Σ. ΚΑ. 1:50000

**Π Ρ Α Ξ Η**

Το παρόν Τοπογραφικό Διάγραμμα ανήκει στην υπ' αριθμ. 2081/234661/2014 πράξη χαρακτηρισμού του Δασαρχείου Καρπενθίου της οποίας αποτελεί αναπόσπαστο τμήμα θεωρήθηκε Καρπενθία Ενεργήσας την αυτοψία Ο Δασάρχης Οδυσσεύς Καρκάνης Δασολόγος Αγορά Κωστούλα Δασολόγος

**ΒΕΒΑΙΩΣΗ - ΔΗΛΩΣΗ Ν.651/77**

Ο υπογράφων Μηχανικός Δημήτριος Φ. Βονόρτας βεβαιώνει ότι το παραπελεύρωσ εικονιζόμενο Αγροτεμάχιο θα είναι αρτίο & οικοδομήσιμο σύμφωνα με την ισχύουσα Πολεοδομική Νομοθεσία Π.Δ. 24/31.5.1985 (Φ.Ε.Κ.270 Δ'), μετά την έκδοση πράξης χαρακτηρισμού και βεβαίωση τελεσιδικίας της έκτασης ως μη δασικού χαρακτήρα από το αρμόδιο Δασαρχείο Καρπενθίου. Είναι εκτός σχεδίου εκτός οικισμού και δεν οφείλει εισφορά σε γη και χρήμα. Ο Δηλών Δημήτριος Φ. Βονόρτας

**ΔΗΜΗΤΡΙΟΣ Φ. ΒΟΝΟΡΤΑΣ**  
 ΠΤΥΧ. ΠΟΛΙΤΙΚΟΣ ΜΗΧΑΝΙΚΟΣ Τ.Ε.  
 Α.Μ. Ε.Ε.Τ.Ε.Μ. 27581  
 ΑΦΜ: 029111309 ΔΟΥ: ΚΑΡΠΕΝΗΣΙΟΥ  
 ΖΑΧ. ΠΑΠΑΝΤΩΝΙΟΥ & Κ. ΣΑΚΚΑΛΗ - ΚΑΡΠΕΝΗΣΗ  
 ☎ 22370 24000 - 25683 FAX:24055

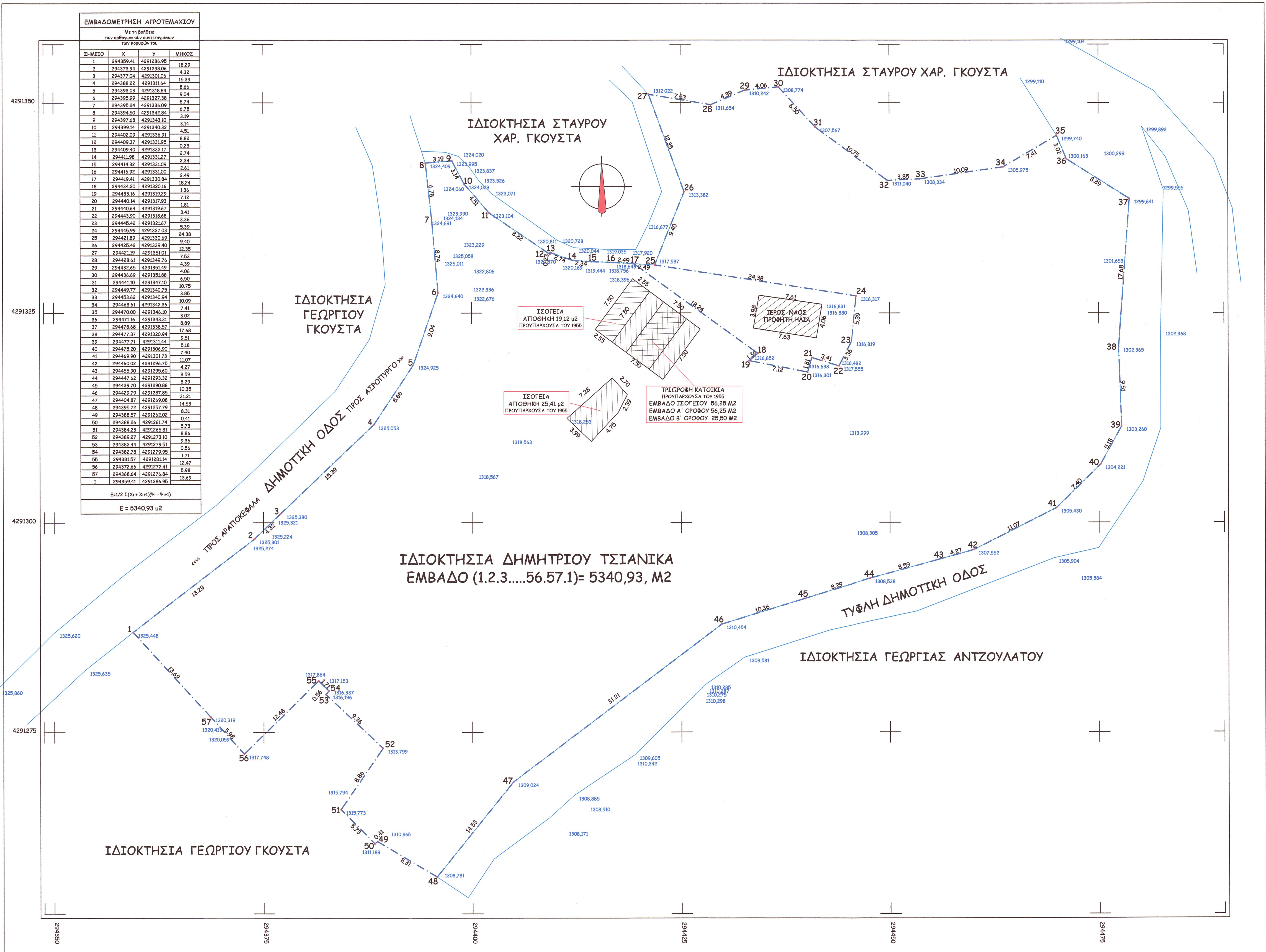

ΣΗΜΕΙΟ	X	Y	ΜΗΚΟΣ
1	294399,41	4291286,95	18,29
2	294377,04	4291301,06	4,32
3	294377,04	4291301,06	15,39
4	294388,22	4291311,64	8,66
5	294393,03	4291318,84	9,04
6	294395,99	4291327,38	3,19
7	294395,24	4291336,09	8,74
8	294394,50	4291342,84	6,78
9	294397,68	4291343,10	3,14
10	294392,14	4291345,33	4,51
11	294402,09	4291336,91	8,82
12	294409,37	4291331,95	0,23
13	294409,40	4291332,17	2,74
14	294411,98	4291331,27	2,34
15	294416,32	4291331,00	2,61
16	294416,92	4291331,00	2,49
17	294419,41	4291330,84	18,24
18	294434,20	4291320,16	1,36
19	294433,16	4291319,25	7,12
20	294440,14	4291317,93	1,81
21	294440,64	4291319,67	3,41
22	294443,90	4291318,68	3,36
23	294445,42	4291321,67	9,40
24	294445,99	4291327,03	5,39
25	294421,89	4291330,69	24,38
26	294425,42	4291339,40	12,35
27	294421,19	4291331,01	7,83
28	294425,61	4291329,25	4,39
29	294432,65	4291351,40	4,06
30	294436,69	4291351,88	4,50
31	294441,10	4291347,10	10,75
32	294447,77	4291340,78	3,85
33	294453,62	4291340,94	10,09
34	294463,61	4291342,35	10,09
35	294470,00	4291346,10	3,02
36	294471,16	4291343,31	8,89
37	294475,68	4291338,57	17,68
38	294477,37	4291320,94	9,51
39	294477,71	4291311,44	9,18
40	294475,20	4291306,90	7,40
41	294460,90	4291317,23	8,99
42	294460,02	4291296,75	11,07
43	294455,90	4291295,60	4,27
44	294447,62	4291293,32	8,29
45	294439,70	4291290,88	10,35
46	294429,79	4291287,60	31,21
47	294404,87	4291269,08	0,41
48	294395,72	4291257,79	8,31
49	294389,57	4291262,02	0,41
50	294388,26	4291261,74	9,36
51	294384,23	4291265,81	5,73
52	294389,27	4291273,10	8,86
53	294382,44	4291279,51	0,56
54	294382,78	4291279,50	5,98
55	294381,57	4291281,14	1,71
56	294372,66	4291272,41	12,47
57	294368,64	4291276,84	13,69
1	294399,41	4291286,95	

Ε= 5340,93 μ2

Εργαστής	<b>ΔΗΜΗΤΡΙΟΣ ΤΣΙΑΝΙΚΑΣ</b>		
Εργο	<b>ΑΠΟΤΥΠΩΣΗ ΑΓΡΟΤΕΜΑΧΙΩΝ</b>		
Θέση	<b>ΘΕΣΗ " ΖΥΓΟΣ " Τ.Κ. ΠΡΟΥΣΟΥ - ΕΚΤΟΣ ΟΙΚΙΣΜΟΥ ΔΗΜΟΤΙΚΗΣ ΕΝΟΤΗΤΑΣ ΠΡΟΥΣΟΥ ΔΗΜΟΥ ΚΑΡΠΕΝΗΣΙΟΥ ΝΟΜΟΥ ΕΥΡΥΤΑΝΙΑΣ</b>		
<b>ΓΡΑΦΕΙΟ ΜΕΛΕΤΩΝ - ΚΑΤΑΣΚΕΥΩΝ</b> ΔΗΜΗΤΡΗΣ Φ. ΒΟΝΟΡΤΑΣ ΠΟΛΙΤΙΚΟΣ ΜΗΧΑΝΙΚΟΣ Τ.Ε. ΖΑΧΑΡΙΑ ΠΑΠΑΝΤΩΝΙΟΥ & Κ. ΣΑΚΚΑΛΗ ΚΑΡΠΕΝΗΣΗ ΤΗΛ. 22370-24000 FAX. 2237024055 email : vonortas-techniki@otenet.gr			
αριθ. μελέτης	Ι. Προμελέτη	ΙΙ. Οριστική μελέτη	ΙΙΙ. Μελέτη εφαρμογής
	Α. Αρχιτεκτονικά	Σ. Στατικά	Η.Μ Η-Μηχ/γικά
Θέμα	<b>ΤΟΠΟΓΡΑΦΙΚΟ ΔΙΑΓΡΑΜΜΑ</b>		Κλίμακα: 1/250
	<b>ΟΡΙΖΟΝΤΙΟΓΡΑΦΙΑ - ΥΨΟΜΕΤΡΙΑ</b>		Αριθ. Σχ. <b>T1</b>
Σφραγίδα	Υπογραφή	Ημερομηνία: Οκτώβριος 2014	
	<b>ΔΗΜΗΤΡΙΟΣ Φ. ΒΟΝΟΡΤΑΣ</b> ΠΤΥΧ. ΠΟΛΙΤΙΚΟΣ ΜΗΧΑΝΙΚΟΣ Τ.Ε. Α.Μ. Ε.Ε.Τ.Ε.Μ. 27581 ΑΦΜ: 029111309 ΔΟΥ: ΚΑΡΠΕΝΗΣΙΟΥ ΖΑΧ. ΠΑΠΑΝΤΩΝΙΟΥ & Κ. ΣΑΚΚΑΛΗ - ΚΑΡΠΕΝΗΣΗ ☎ 22370 24000 - 25683 FAX:24055	α' Αναθεώρηση β' Αναθεώρηση γ' Αναθεώρηση	