

ΑΙΓΙΟΠΛΑΝΙΑ ΧΑΡΤΗ Γ.Υ.Σ.  
ΚΑΙΜΑΚΑ 1:50000  
ΦΕΣΗ ΑΠΟΤΕΜΑΧΙΟΥ

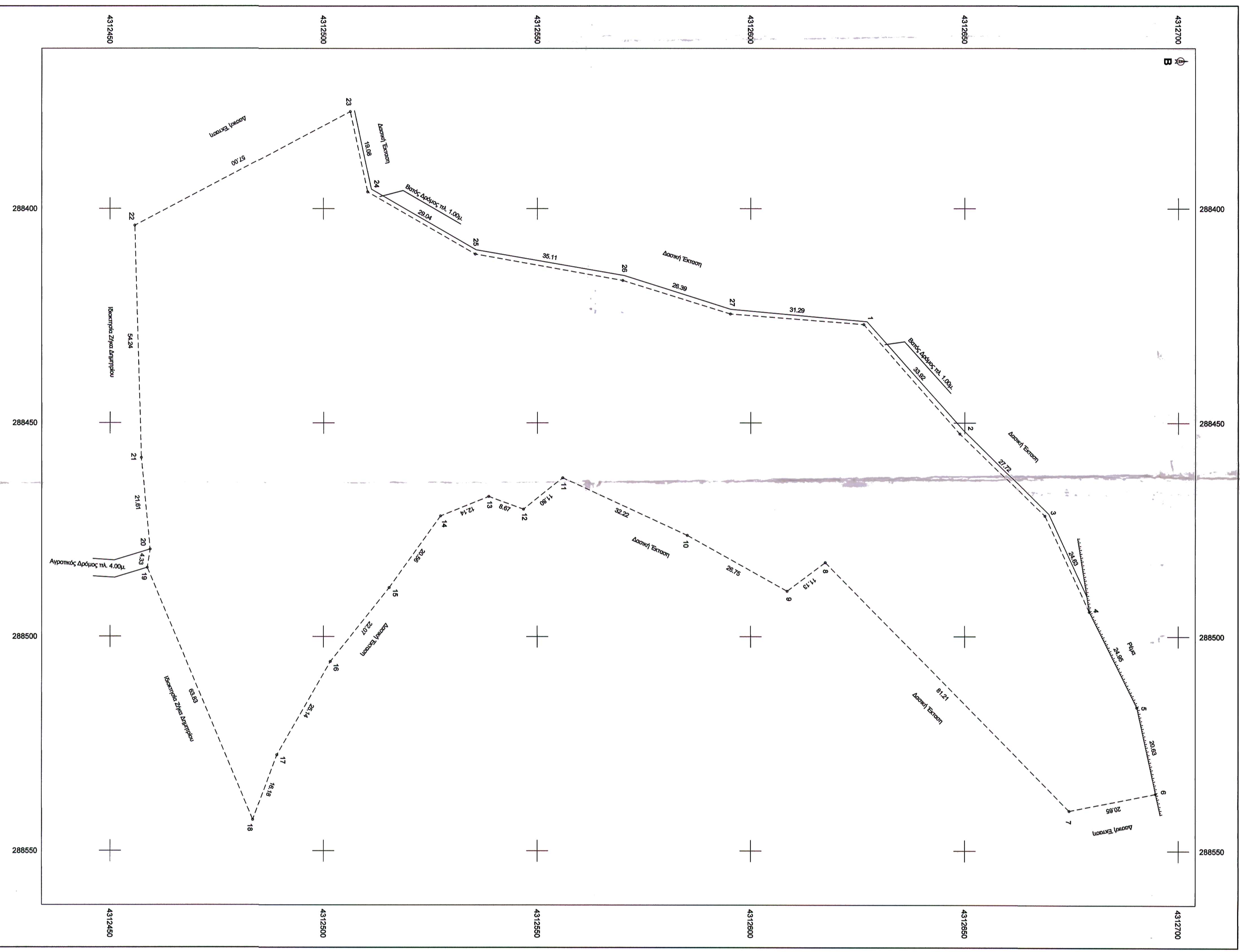

Σημείο	X (m)	Y (m)	Σημείο	X (m)	Y (m)	Σημείο	X (m)	Y (m)
1	288427,954	4312592,440	2	288462,951	4312648,634	3	288471,811	4312688,748
7	288460,950	4312674,411	8	288468,952	4312681,460	9	288468,952	4312688,623
10	288467,954	4312684,192	11	288468,952	4312688,602	12	288470,950	4312648,727
13	288467,954	4312638,994	14	288471,846	4312627,386	15	288468,952	4312616,300
16	288468,952	4312601,619	17	288467,951	4312489,094	18	288462,951	4312488,438
19	288468,952	4312488,438	20	288468,952	4312488,438	21	288468,952	4312488,438
22	288468,952	4312488,438	23	288468,952	4312488,438	24	288468,952	4312488,438
25	288468,952	4312488,438	26	288468,952	4312488,438	27	288468,952	4312488,438

**Σημειώσεις:** Ο αποδορισμός των συντεταγμένων των κορυφών του οριζομητιού στο Ε.Γ.Σ.Α. '87 έγινε με δέκτη GPS οριζομητιογραφικής ακρίβειας +/-10mm, +/- 10ppm, μέσω του Ελληνικού Συστήματος Εντοπισμού ΗΕΡΟΣ.

**ΟΡΟΙ ΔΟΜΗΣΗΣ**

Π.Α. 24/31-5-1985 (Φ.Ε.Κ. 270Δ)  
Ν. 312/2003 (Φ.Ε.Κ. 308Α)

Γεωκ. Όροι και Περιορισμοί για Εκτός Σχεδίου Δόμηση

Εμβαδόν: 4000τ.μ.  
Πρόστωο: 25μ.  
Ίσο 31/12/2003

Εμβαδόν: 4000τ.μ.  
Πρόστωο: -

Για γήρεδα που έχουν πρόσωτο σε διεύθυνση, εθνικής, επαρχιακής, δημοτικής και κοινοτικής οδούς καθώς και σε εγκαταλελειμμένα τμήματά τους και σε ορειοδρομικές γραμμές

Εμβαδόν: 4000τ.μ.  
Πρόστωο: 45μ.

Λοιπά όρια Δόμησης: Ανάλογα με τη χρήση, σύμφωνα με το Π.Δ. 24/31-5-1985

**ΕΜΒΑΣΙΑ**

Εμβαδόν οριζομητιού (1-2-3-4-5-6-7-8-9-10-11-12-13-14-15-16-17-18-19-20-21-22-23-24-25-26-27-1)  
18-19-20-21-22-23-24-25-26-27-1)  
Ε.ολ. = 17241,46 τ.μ.

**ΔΗΛΩΣΗ Ν.651/77 και Ν.1337/83**

Το υπό στοιχείων (1-2-3-4-5-6-7-8-9-10-11-12-13-14-15-16-17-18-19-20-21-22-23-24-25-26-27-1) οριζομητιού, εμβαδόν Ε.ολ. = 17241,46 τ.μ., ιδιοκτησίας Κακιάς Γεωργίου του Κωνσταντίνου, που βρίσκεται εκτός ορίων οικοπέδου, εκτός σχεδίου πόλεως, στη θέση "Χηφόρα", Δυτικής Φρυγίας, της Δημοτικής Ενότητας Φρυγίας του Δήμου Αγρινίου, είναι άγριο και οικοδομήσιμο έδαφος δεν είναι δικαστική έκταση και προδηλώνεται τις 31/12/2003, δεν υποβάλλεται τίμημα μετεγγραπής έκτασης του ίδιου ιδιοκτήτη και δεν υπάρχει στις διατάξεις του Ν.1337/83 ούτε οποδαλεί επιρροπή σε γη και χρήση. Σημαντικά με αυτό δεν έγινε προσαρμογή στον ιδιοκτητή σύμφωνα με το Ν.2242/94.

ΔΥΤΙΚΗ ΦΡΑΓΚΙΤΣΑ, 20 ΣΕΠΤΕΜΒΡΙΟΥ 2013

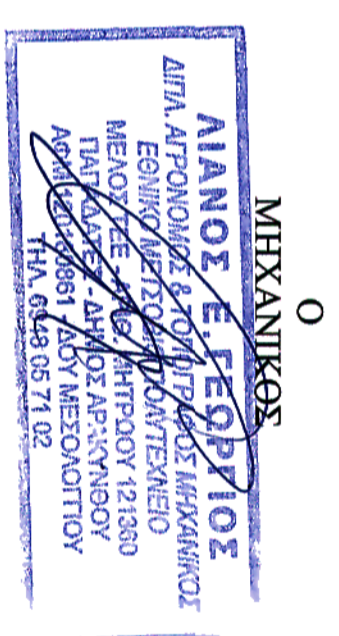

**ΔΗΛΩΣΗ ΥΑΟΠΟΙΗΣΗΣ ΟΡΙΩΝ**

Ο κτήσης υποσημειωμένος ιδιοκτήτης του οριζομητιού με στοιχεία (1-2-3-4-5-6-7-8-9-10-11-12-13-14-15-16-17-18-19-20-21-22-23-24-25-26-27-1) και εμβαδόν Ε.ολ. = 17241,46 τ.μ., που φαίνεται στο παρόν τοπογραφικό διάγραμμα, δηλώνει ότι τα όρια του έχουν υλοποιηθεί κατά υποδείξιμόν σε αυτό είναι ακριβή και ορθά.

ΤΕΧΝΙΚΟ ΦΑΒΕΙΟ  
**ΑΙΑΝΟΣ Ε. ΓΕΩΡΓΙΟΣ**  
ΑΓΡΟΝΟΜΟΣ ΚΑΙ ΤΟΠΟΓΡΑΦΟΣ ΜΗΧΑΝΙΚΟΣ Ε.Μ.Π.  
ΠΑΡΑΡΤΗΤΕΣ: ΔΗΜΟΣ ΑΓΡΙΝΙΟΥ  
ΤΗΛ: 26550-41788, 684857102

ΕΡΓΟΔΟΤΗΣ  
**ΚΑΚΙΑΣ ΓΕΩΡΓΙΟΣ**

ΕΡΓΟΚΑΤΕΛΗ  
ΑΓΙΟΤΥΠΩΣΗ ΑΠΟΤΕΜΑΧΙΟΥ

Όμιλο  
ΓΕΣΗ "ΝΗΘΟΥΡΑ" ΔΥΤΙΚΗΣ ΦΡΑΓΚΙΤΣΑΣ  
Δ.Ε. ΦΡΑΓΚΙΤΣΑΣ, ΔΗΜΟΣ ΑΓΡΑΦΩΝ

Όμιλο σχεδίου  
**ΤΟΠΟΓΡΑΦΙΚΟ ΔΙΑΓΡΑΜΜΑ**

ομοίως σχέδιο  
**ΚΑΙΜΑΚΑ 1:500**

Χρόνος μελέτης: 20 ΣΕΠΤΕΜΒΡΙΟΥ 2013

Υπογραφή: **ΑΙΑΝΟΣ Ε. ΓΕΩΡΓΙΟΣ**  
ΑΓΡΟΝΟΜΟΣ ΚΑΙ ΤΟΠΟΓΡΑΦΟΣ ΜΗΧΑΝΙΚΟΣ Ε.Μ.Π.  
ΜΕΛΟΣ ΤΗΣ ΕΠΙΤΡΟΠΗΣ ΤΟΠΟΓΡΑΦΩΝ ΚΑΙ ΑΓΡΟΝΟΜΩΝ ΤΗΣ ΕΝΩΣΗΣ ΜΗΧΑΝΙΚΩΝ ΕΡΓΟΔΟΤΩΝ ΚΑΙ ΕΡΓΟΚΑΤΕΛΩΝ (Ε.Μ.Π.)  
Αδ. Α. 651/77 και Α. Ν. 1337/83  
Τ.Π.Α. 24/31-5-1985

ΥΠΟΜΟΝΗΜΑ  
Όσο Απομονωμένη και Υπομονήμια  
Ραία

Το παρόν τοπογραφικό διάγραμμα, σύμφωνα με τον Ν. 2242/94, είναι έγκυρο και αποτελεί αντικείμενο της αρμοδιότητας της Ε.Μ.Π. ως προς τις επιμέρους και στοιχειώδεις διαδικασίες της.

Καταρτίστη: **ΑΙΑΝΟΣ Ε. ΓΕΩΡΓΙΟΣ**  
Επιχειρήσει την ομοίωση  
Ο **ΑΙΩΝΙΩΤΗΣ**  
Στημένος Αιωνίως  
Διευθυντής