

ΑΠΟΣΤΑΣΜΑ ΧΑΡΤΗ ΓΥΣ
ΚΛΙΜΑΚΑ 1:50000

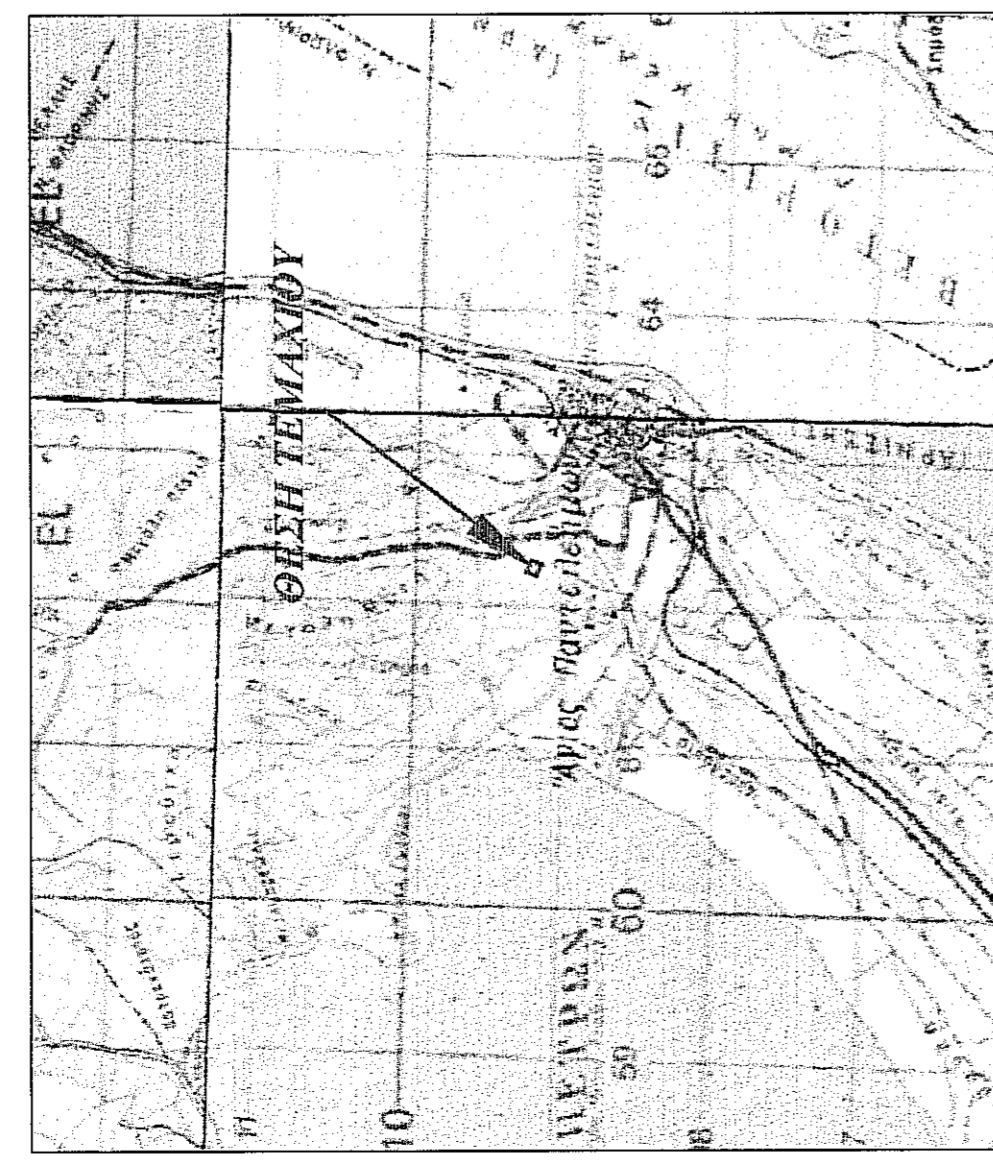

ΑΠΟΣΤΑΣΜΑ ΧΑΡΤΗ ΓΥΣ
ΚΛΙΜΑΚΑ 1:5000

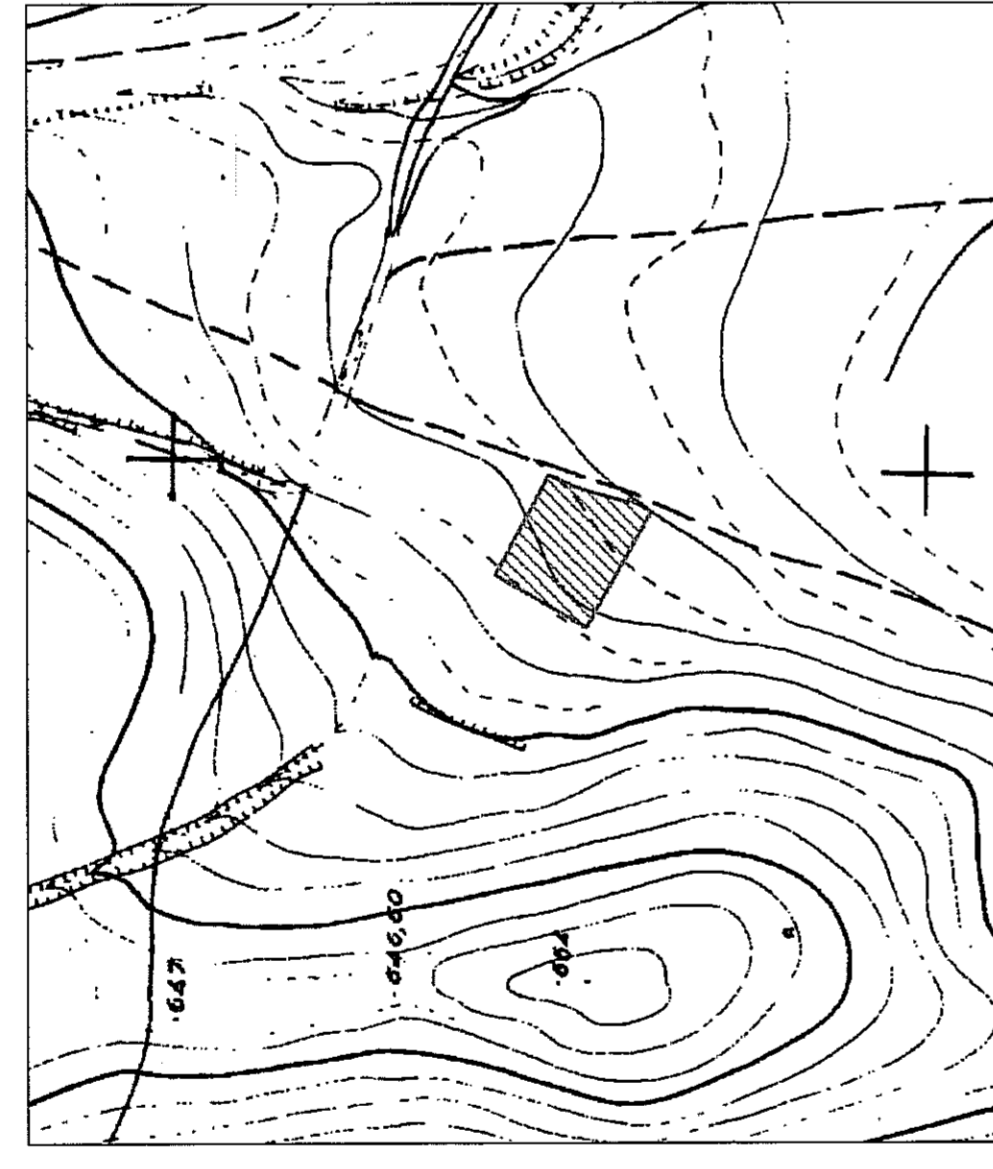

ΑΠΟΣΤΑΣΜΑ ΧΑΡΤΗ ΔΙΑΝΟΜΗΣ
ΚΛΙΜΑΚΑ 1:2000

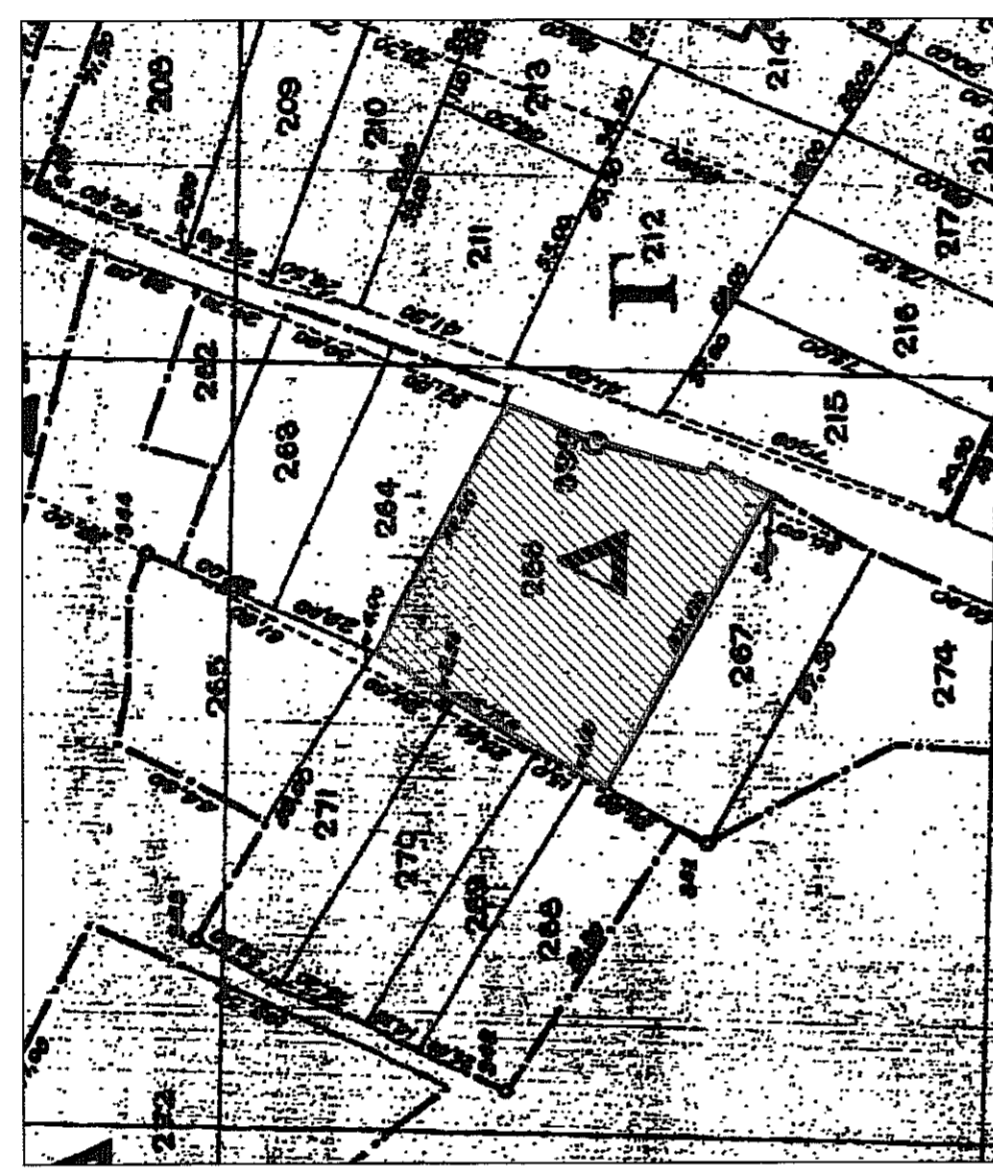

ΟΔΟΠΟΡΙΚΟ ΣΧΕΔΙΟ
ΚΛΙΜΑΚΑ 1:10000

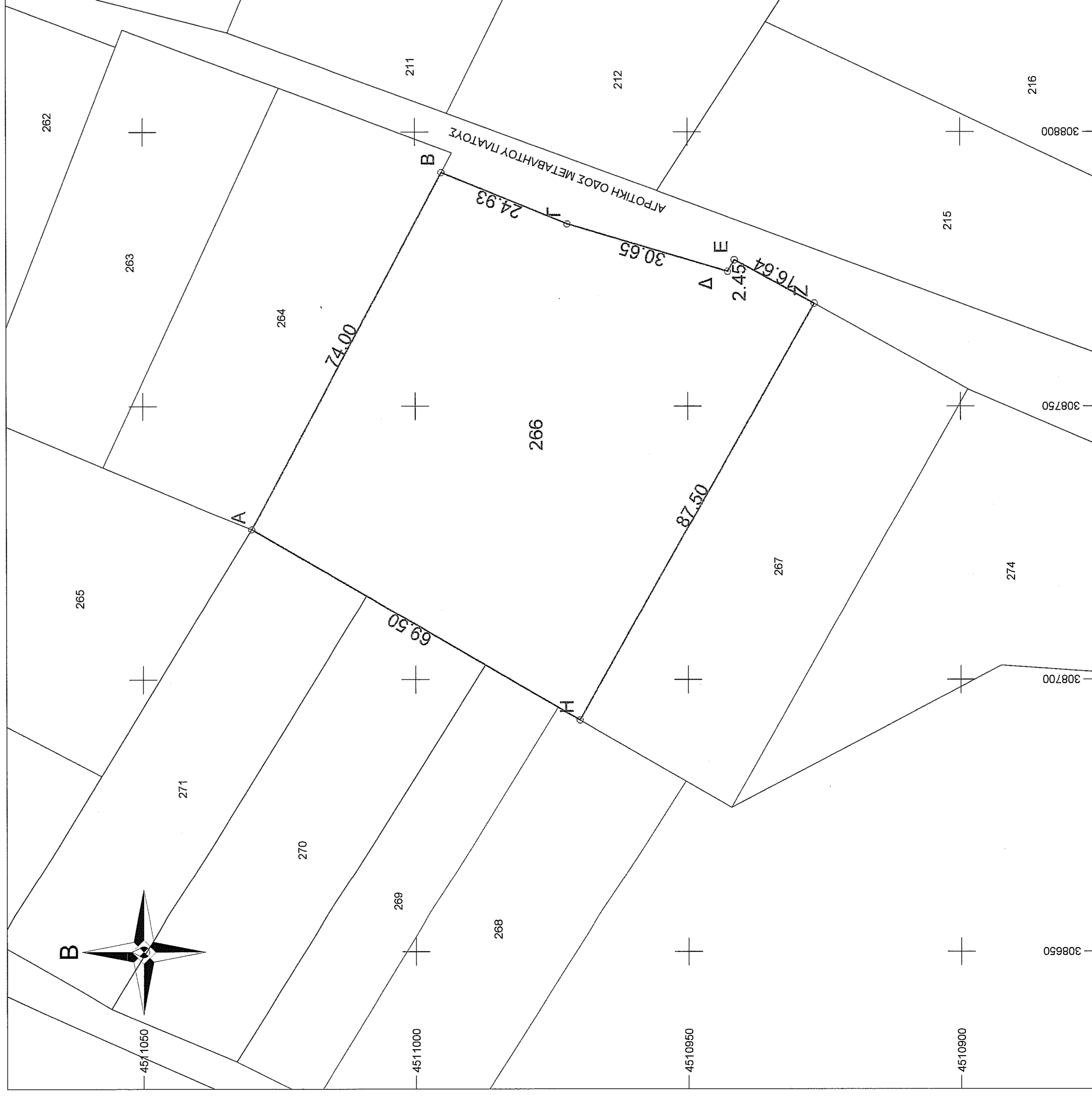
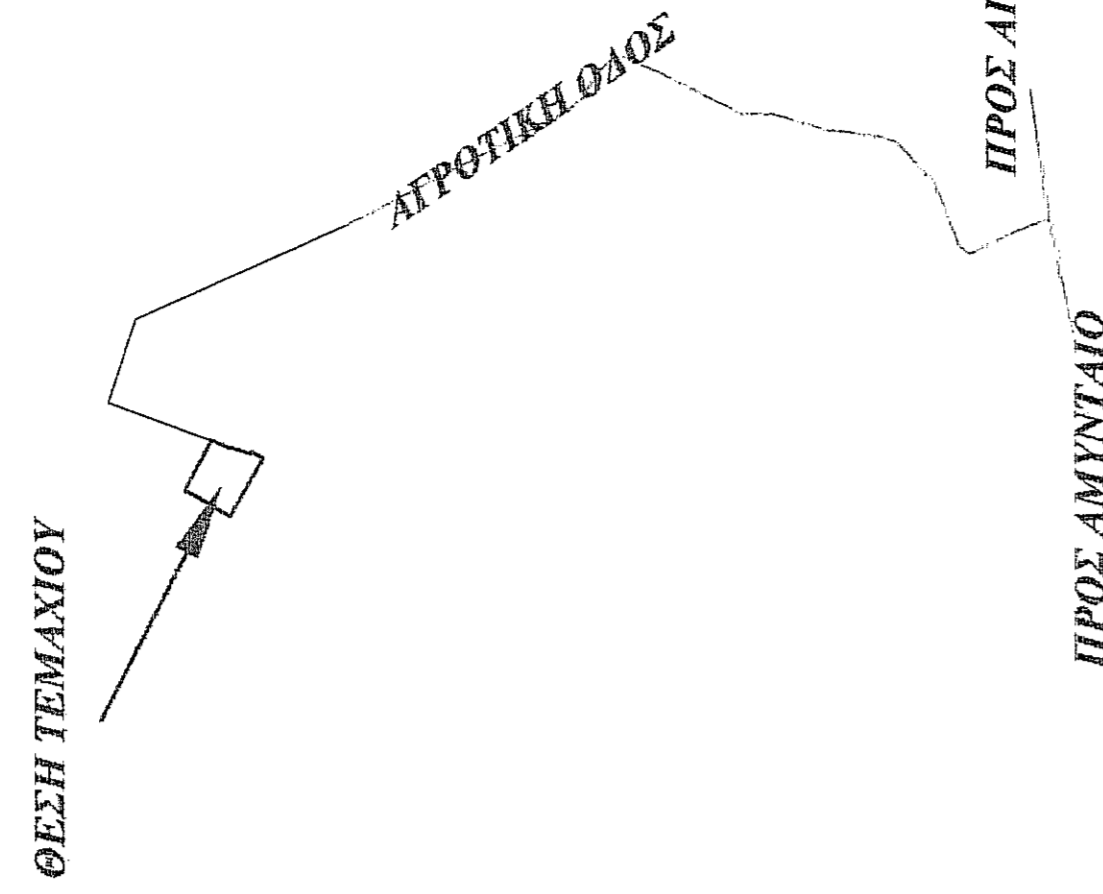

ΣΥΝΤΕΤΑΓΜΕΝΕΣ ΕΓΣΑ '87

α/α	X	Y
A	308727.38	4511030.05
B	308762.38	4510865.13
Γ	308765.23	4510872.03
Δ	308774.36	4510842.62
Ε	308776.77	4510841.36
Z	308765.77	4510826.75
H	308692.62	4510869.85

ΕΜΒΛΑΘΝ ΓΕΩΤΕΜΑΧΙΟΥ

Εμβαδόν = 5680,00 μ²
Συμφώνο με τον τύπο:
 $ZE = ZE + E + \dots + E + X (Y - X) + X (Y - X) + \dots + X (Y - X)$

ΠΑΡΑΤΗΡΗΣΕΙΣ:

- Το διαγράμμα είναι ενταγμένο στο κρατικό σύστημα συντεταγμένων ΕΓΣΑ '87
- Οι διαστάσεις και τα εμβαδά υπολογίστηκαν αναλυτικά από τις συντεταγμένες των κορυφών.
- Η εκτέλεση από το ΕΓΣΑ '87 πραγματοποιήθηκε με σύστημα GPS και κώνοντας χρήση Τριγωνομετρικού σημείου της Γ.Υ.Σ. "ΑΜΥΝΤΑΙΟΝ" με συντεταγμένες X = 304501.6900 Y = 4507914.7100Z = 575.860

ΕΜΜΑΝΟΥΗΛ Γ. ΚΑΡΑΒΑΛΑΤΣΙΟΣ
ΑΓΡΟΝΟΜΟΣ ΤΟΠΟΓΡΑΦΟΣ ΜΗΧΑΝΙΚΟΣ
ΑΡΧΙΤΕΚΤΟΝΟΣ
Π. ΔΑΔΑΡΟΠΟΥΛΟΥ Τ.Ε.Ε. 107582
Π. ΔΑΔΑΡΟΠΟΥΛΟΥ Σ.Υ. ΑΡΧΙΤΕΚΤΟΝΙΚΟ ΕΡΓΑΣΤΗΡΙΟ
ΤΗΛ. 2145300283 - 2145300284
ΑΔΜΗ 111841240 ΑΥΤ. ΠΙΣΤΟΠΟΙΗΣΗ

ΑΝΔΡΑΣ ΜΗΧΑΝΙΚΟΥ (N 651/77 & N 4178/13)

Διότινα σύμφωνα με το νόμο για το γεωμέτρο με στοιχεία "ΑΒΓΔΕΖΗ" ως εμβαδόν 1750,00 μ² που βρίσκεται στο χώρο του οικοπέδου, ο οποίος είναι οριοθετημένος με το Δ.Α.Μ. Αμυνταίου, ο οποίος είναι όριο και εκκαθαρισμένο ως προς το εμβαδό και τις διαστάσεις σύμφωνα με τις τοπογραφικές διατάξεις που ισχύουν σήμερα.

β) Βρίσκεται εκτός σχεδίου, εκτός ορίων οικισμού, εκτός ζώνης και εκτός ΖΟΕ

γ) Δεν εμπέδεται στις διατάξεις του νόμου 1337/83 περί εφαρμογών σε γη και κτίσμα

δ) εκτός αυτού δε διέχονται ενάσεις, γραμμές μεταφοράς υψηλής τάσης, της ΔΕΗ-ΙΙ, σημερινές γραμμές ασφάλου, ή άλλων υπηρεσιών που απαιτούν άδειες, και

ε) στην περιοχή δε υπάρχει κτίριο τουλάχιστον των 20 μ² από αυτό δεν διέρχεται οδός.

ΕΜΜΑΝΟΥΗΛ Γ. ΚΑΡΑΒΑΛΑΤΣΙΟΣ
ΑΓΡΟΝΟΜΟΣ ΤΟΠΟΓΡΑΦΟΣ ΜΗΧΑΝΙΚΟΣ
ΑΡΧΙΤΕΚΤΟΝΟΣ
Π. ΔΑΔΑΡΟΠΟΥΛΟΥ Τ.Ε.Ε. 107582
Π. ΔΑΔΑΡΟΠΟΥΛΟΥ Σ.Υ. ΑΡΧΙΤΕΚΤΟΝΙΚΟ ΕΡΓΑΣΤΗΡΙΟ
ΤΗΛ. 2145300283 - 2145300284
ΑΔΜΗ 111841240 ΑΥΤ. ΠΙΣΤΟΠΟΙΗΣΗ

ΑΝΔΡΑΣ ΔΙΟΙΚΗΤΗ (N 4030/2011)

Ο κάτωθι υπογεγραμμένος ΤΖΑΡΑΛΗΣ ΚΥΡΙΑΚΟΣ δηλώνει ότι:
• τα όρια του γεωμετρικού με στοιχεία "ΑΒΓΔΕΖΗ" και εμβαδόν 5680,00 μ² που βρίσκεται στο οικόπεδο της Δημοτικής Ενότητας Αγίου Παντελεήμονα του Δήμου Αμυνταίου υπακούχθησαν από εμένα, και
• διαπιστώθηκε ότι τα όρια αυτά συμπίπτουν με τα όρια των γειτονικών και για την ύφεση και την απία του δικαιώματος, μου τα ετήσια την έκδοση άδειας δόμησης.

Ο ΔΗΛΩΝ

Τζαράλης Κ.

ΔΗΜΟΣ ΑΜΥΝΤΑΙΟΥ
ΚΤΗΜΑΤΙΚΗ ΠΕΡΙΟΧΗ ΑΓΙΟΥ ΠΑΝΤΕΛΕΗΜΟΝΑ
Πλ. 24 / 514571985 (ΦΕΚ 2004)

ΟΡΟΙ ΔΟΜΗΣΗΣ
ΕΛΛΗΣΤΟ ΕΜΒΛΑΘΝ: 4000 μ²
ΜΕΤΙΣΤΟ ΠΟΣΟΣΤΟ ΚΑΛΥΨΗΣ: 10%
ΜΕΤΙΣΤΟΣ ΣΥΝΤΕΛΕΣΤΗΣ ΔΟΜΗΣΗΣ: 0.2

ΜΕΤΙΣΤΟ ΚΩΦΟΜΕΤΡΟ ΟΡΟΣΤΑΤΗΣ
ΕΛΛΗΣΤΗ ΑΠΟΣΤΑΣΗ ΑΠΟ ΤΑ ΟΡΙΑ: Δ = 15,00 μ
ΜΕΤΙΣΤΟΣ ΣΥΝΤΕΛΕΣΤΗΣ ΟΥΚΙΑΣ: ΚΑΤΑ ΝΟΚ
ΜΕΤΙΣΤΟ ΥΨΟΣ ΠΕΡΙΦΡΑΓΜΑΤΟΣ: 2,50 μ

ΤΕΧΝΙΚΟ ΓΡΑΦΕΙΟ
Π. ΔΑΔΑΡΟΠΟΥΛΟΥ
Π. ΔΑΔΑΡΟΠΟΥΛΟΥ
245300283 - 0932355688

ΕΜΜΑΝΟΥΗΛ Γ. ΚΑΡΑΒΑΛΑΤΣΙΟΣ
ΑΓΡΟΝΟΜΟΣ ΤΟΠΟΓΡΑΦΟΣ ΜΗΧΑΝΙΚΟΣ
ΔΙΠΛΩΜΑΤΟΥΧΟΣ Α.Π.Θ.

ΕΡΓΟΔΟΤΗΣ : ΤΖΑΡΑΛΗΣ ΚΥΡΙΑΚΟΣ

ΕΡΓΟ : ΣΥΝΤΑΞΗ ΤΟΠΟΓΡΑΦΙΚΟΥ ΔΙΑΓΡΑΜΜΑΤΟΣ

ΘΕΣΗ : ΔΗΜΟΣ ΑΜΥΝΤΑΙΟΥ - ΑΓΡΟΚΤΗΜΑ ΑΓΙΟΥ ΠΑΝΤΕΛΕΗΜΟΝΑ
ΤΕΜΑΧΙΟ ΔΙΑΝΟΜΗΣ ΥΠΑΡΙΘΜ. 266

ΘΕΜΑ ΣΧΕΔΙΟΥ :
ΑΡ. ΣΧΕΔΙΟΥ :
T1
ΤΟΠΟΓΡΑΦΙΚΟ ΔΙΑΓΡΑΜΜΑ

ΚΛΙΜΑΚΑ : 1:500

ΧΡΟΝΟΣ ΜΕΛΕΤΗΣ : ΑΥΓΟΥΣΤΟΣ 2014

ΥΠΟΓΡΑΦΗ :
ΕΜΜΑΝΟΥΗΛ Γ. ΚΑΡΑΒΑΛΑΤΣΙΟΣ
ΑΓΡΟΝΟΜΟΣ ΤΟΠΟΓΡΑΦΟΣ ΜΗΧΑΝΙΚΟΣ
ΑΡΧΙΤΕΚΤΟΝΟΣ
ΑΡΙΘΜΟΣ ΠΡΩΤΟΚΟΛΛ. Τ.Ε.Ε. 107582
Π. ΔΑΔΑΡΟΠΟΥΛΟΥ Σ.Υ. ΑΡΧΙΤΕΚΤΟΝΙΚΟ ΕΡΓΑΣΤΗΡΙΟ
ΤΗΛ. 2145300283 - 2145300284
ΑΔΜΗ 111841240 ΑΥΤ. ΠΙΣΤΟΠΟΙΗΣΗ

ΘΕΩΡΗΣΗ :
Ο Υπερθέτης Τ.Π. Κ. Τζαράλης
Ο Υπερθέτης Τ.Π. Κ. Τζαράλης
ΑΔΜΗ 111841240 ΑΥΤ. ΠΙΣΤΟΠΟΙΗΣΗ