

ΒΕΒΑΙΩΣΗ Ν. 651/77

Βεβαιώνεται ότι το αγροτεμάχιο με στοιχεία (Α-Β-Γ-Δ-Ε-Ζ-Η-Θ-Ι-Κ-Λ-Μ-Α) Ε=7012,00 τ.μ. βρίσκεται εκτός επικρατέστων σχεδίων οικισμού, και είναι μεταβιβάσιμο, άραιο και οικοδομήσιμο σύμφωνα με τις ισχύουσες Πολεοδομικές Διατάξεις. Εξαιτίας το ακίνητο βρίσκεται σε απόσταση μεγαλύτερη των 800μ από τη θάλασσα, δεν διεργάζεται αγώγιμο φυσικού αερίου και ούτε υπάρχει πυλώνας υψηλής τάσεως της ΔΕΗ μέσα σε αυτό, δεν εμπίπτει στις διατάξεις του 1337/83 και δεν οφείλει εισφορά σε γη και σε χρήμα. Ακόμη στην περιοχή όπου βρίσκεται το ακίνητο δεν έχει κινηθεί η διαδικασία σύνταξης Εθνικού Κτηματολογίου. Α.Β.Α. (0,30) Του Δ.Δ. Φοινικών.

ΥΠΟΒΕΒΑΙΩΣΗ ΤΗΝ 9/9/2014 Ο ΒΕΒΑΙΩΝ

ΠΡΑΞΗ ΧΑΡΑΚΤΗΡΙΣΜΟΥ
ΤΗΣ Δ-ΝΣΗΣ ΔΑΣΩΝ ΠΙΕΡΙΑΣ
ΚΑΤΕΡΙΝΗ 30.9.2014

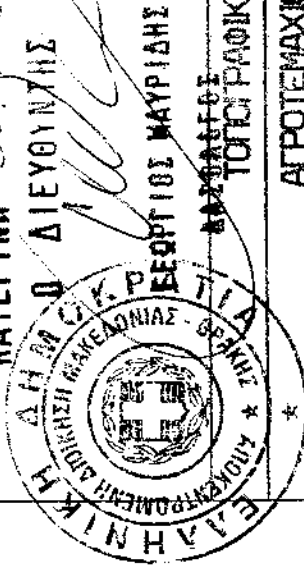

ΑΓΡΟΤΕΜΑΧΙΟΥ ΜΕ ΣΤΟΙΧΕΙΑ:
(Α-Β-Γ-Δ-Ε-Ζ-Η-Θ-Ι-Κ-Λ-Μ-Α)

ΕΜΒΑΔΟΥ=7012,00 Τ.Μ.

ΣΤΗ ΘΕΣΗ: ΑΓΙΟΣ ΑΘΑΝΑΣΙΟΣ

ΤΟΥ ΑΓΡΟΚΤΗΜΑΤΟΣ ΠΕΤΡΑΣ ΤΟΥ Δ-ΨΟΥ ΚΑΤΕΡΙΝΗΣ ΝΠΕΡΙΑΣ

ΙΔΙΚΤΗΤΗΣ: ΜΙΓΚΟΣ ΚΩΝΣΤΑΝΤΙΝΟΣ

ΣΥΣΤΗΜΑ ΣΥΝΤΕΤΑΓΜΕΝΩΝ: ΕΓ.Σ.Α. 87

ΚΛΙΜΑΚΑ 1:500

ΠΙΝΑΚΑΣ ΣΥΝΤΕΤΑΓΜΕΝΩΝ ΕΓ.Σ.Α.87:

α/α	X	Y
A	358166.38	4448840.39
B	358129.95	4448736.50
Γ	358111.95	4448738.58
Δ	358091.14	4448739.44
E	358086.10	4448755.44
Z	358082.08	4448776.87
H	358080.04	4448797.18
Θ	358087.03	4448814.05
I	358092.77	4448835.50
K	358109.11	4448844.79
Λ	358127.69	4448860.14
M	358133.97	4448857.59

ΟΡΟΣ ΔΟΜΗΣΗΣ
ΑΡΤΙΟΤΗΤΑ: 4000 Τ.Μ.
ΠΛΑΓΙΑ ΟΡΙΑ: 15 Μ
ΚΑΛΥΨΗ: 10 %
ΣΥΝΤΕΛΕΣΤΗΣ ΔΟΜΗΣΗΣ:
ΜΕΓΙΣΤΟ ΥΨΟΣ: 7.50Μ + 1.20Μ ΣΤΕΦΗ
ΔΙΑΤΑΓΜΑΤΑ: ΠΔ 24-5-85
ΘΕΚ 270 Δ/31-5-85

ΚΑΤΕΡΙΝΗ: 13-08-2014
-Ο-ΣΥΝΤΑΞΑΣ

ΑΡΙΣΤΕΙΔΗΣ ΚΑΝ. ΔΗΜΑΣΗΣ
ΑΓΡΟΝΟΜΟΣ ΤΟΠΟΓΡΑΦΟΣ ΜΗΧΑΝΙΚΟΣ
ΠΟΛΥΤΕΧΝΙΚΗ ΣΧΟΛΗ Α.Π.Θ.
ΜΕΛΟΣ Τ.Ε.Ε. ΑΡ. ΜΗΤΡ. 71174
Παλαιό Πεδίο - Τηλ: 0351176-470
62100 ΚΑΤΕΡΙΝΗ

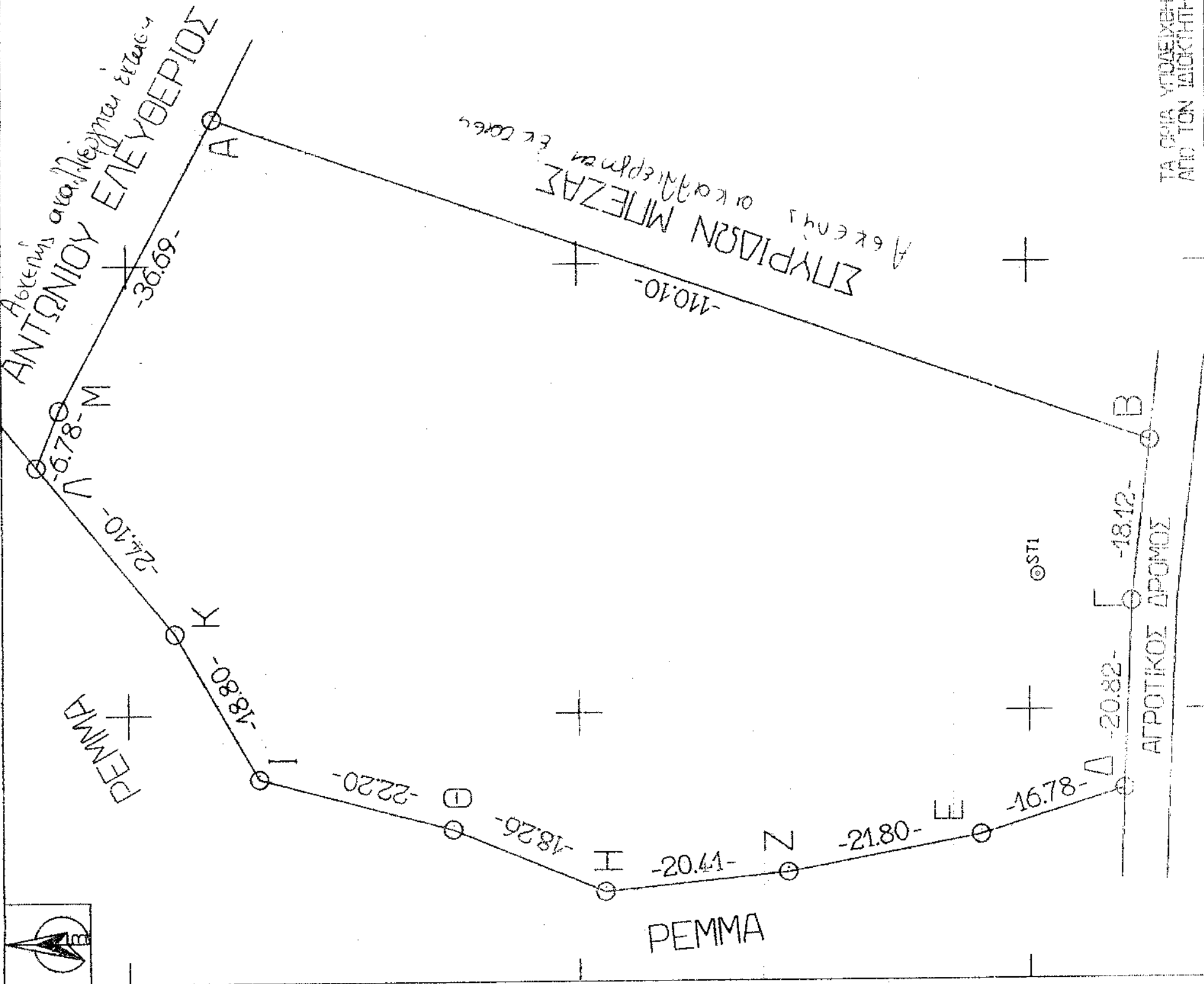

ΤΑ ΟΡΙΑ ΥΠΟΒΕΒΑΙΩΣΗΚΑΝ ΑΠΟ ΤΟΝ ΙΔΙΚΤΗΤΗ.

4448850

4448800

4448750

4448700

358100

358100

358050