

ΓΕΩΔ. ΣΥΣΤΗΜΑ ΑΝΑΦΟΡΑΣ
ΕΓΣΑ '87

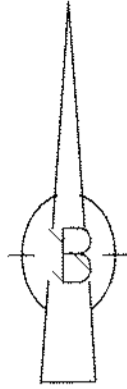

4473970

4473950

4473930

4473910

ΤΕΜΑΧΙΟ ΠΡΟΣ ΠΑΡΑΧΩΡΗΣΗ
ΕΜΒΑΔΟ Ε = 25 τ.μ.

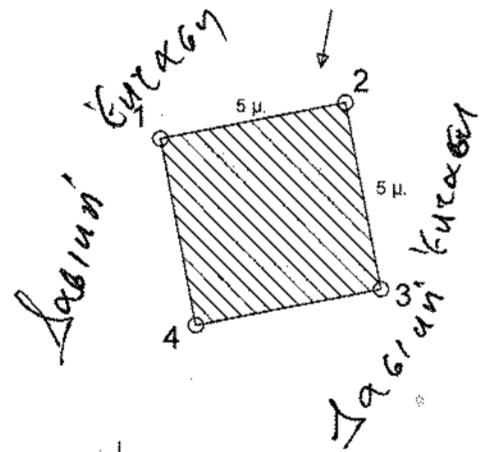

ΑΠΟΣΠΑΣΜΑ ΧΑΡΤΗ Γ.Υ.Σ. ΦΥΛΛΟ "ΓΡΑΜΜΟΣ"
ΚΛΙΜΑΚΑ 1 : 50.000

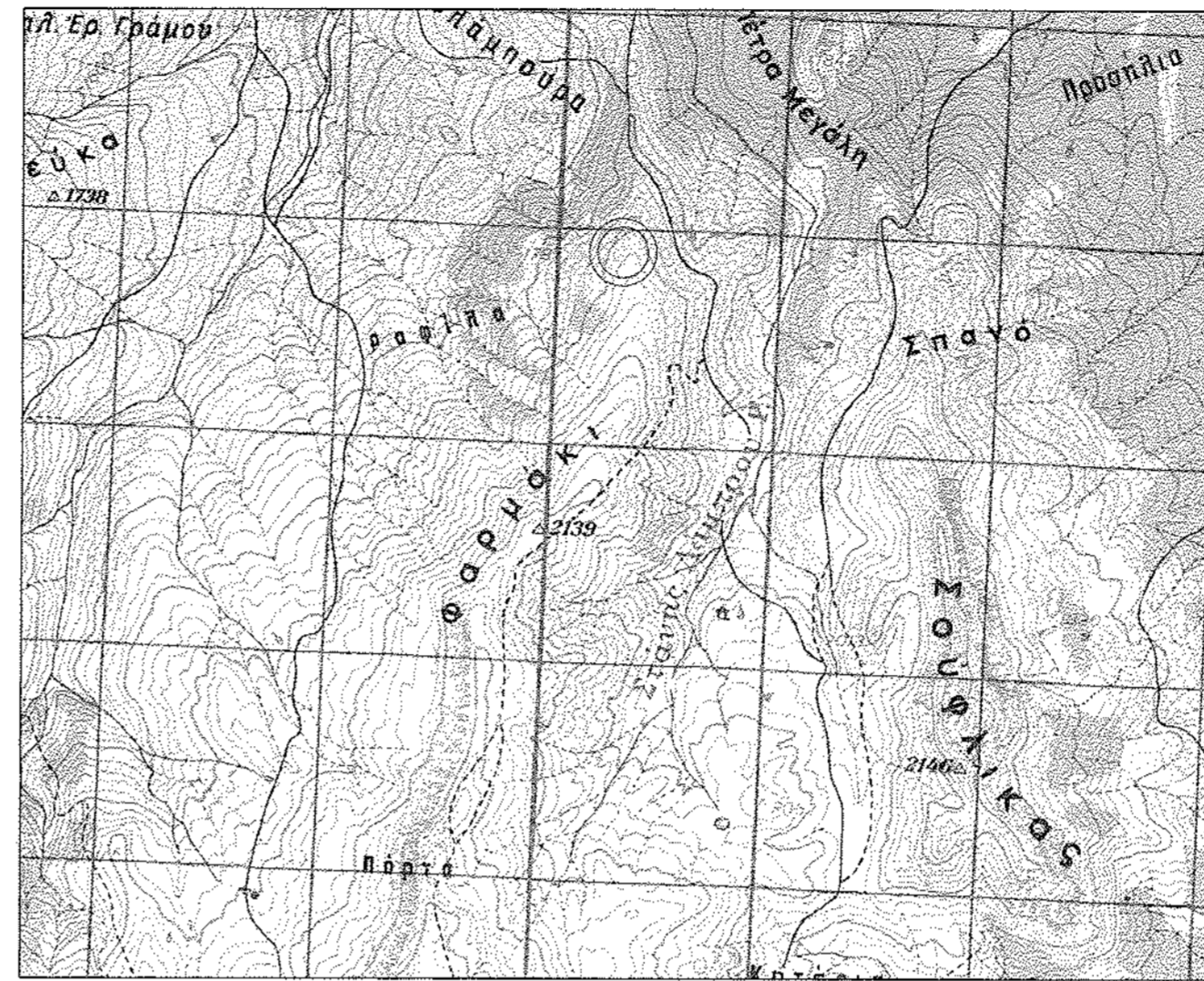

ΑΠΟΣΠΑΣΜΑ ΕΙΚΟΝΑΣ Google Earth
χωρίς κλίμακα

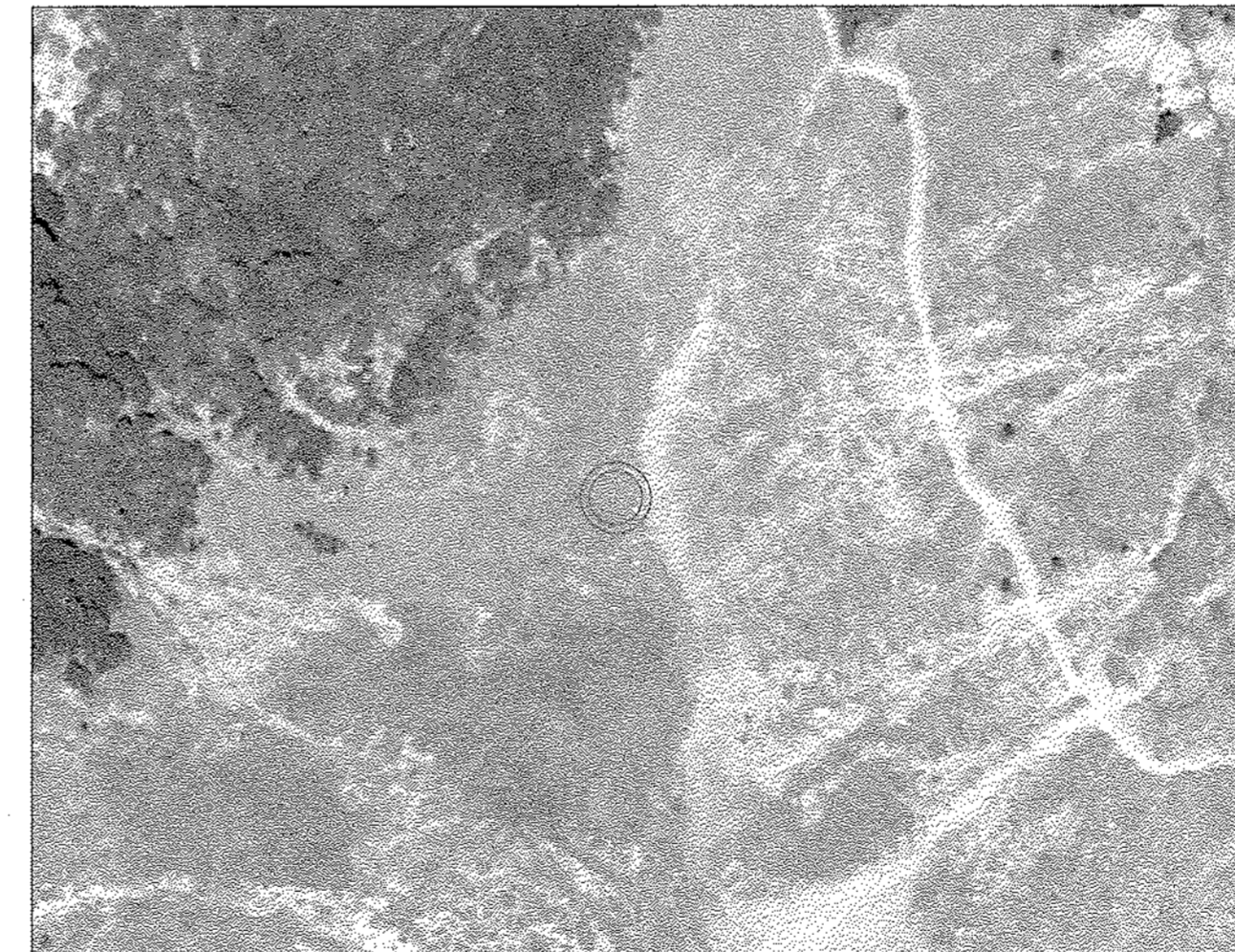

ΠΙΝΑΚΑΣ ΣΥΝΤ/ΝΩΝ ΚΟΡΥΦΩΝ
ΤΕΜΑΧΙΟΥ ΣΕ Ε.Γ.Σ.Α. '87

α/α	X	Y
1	232811.07	4473938.99
2	232815.99	4473939.92
3	232816.92	4473935.00
4	232812.00	4473934.07

ΠΙΝΑΚΑΣ ΣΥΝΤ/ΝΩΝ ΚΟΡΥΦΩΝ
ΤΕΜΑΧΙΟΥ ΣΕ ΠΡΟΒΟΛΗ
NAD 40 15, -2 45

α/α	X	Y
1	-9678.64	13889.86
2	-9673.75	13890.96
3	-9672.66	13886.07
4	-9677.54	13884.98

ΕΛΕΓΧΘΗΚΕ ΚΑΙ ΔΙΟΡΘΩΘΗΚΕ
Καστοριά 15/11/2014
Αυτός που ενήργησε την αυτοψία

[Signature]
ΙΑΝΝΟΥ ΑΡΓΥΡΙΟΣ
ΔΑΣΟΛΟΓΟΣ

ΣΤΟΙΧΕΙΑ ΕΡΓΟΔΟΤΗ:

ΣΩΜΑΤΕΙΟ ΡΑΔΙΟΛΕΣΧΗ ΚΑΣΤΟΡΙΑΣ

ΤΥΠΟΣ ΕΡΓΟΥ: ΠΡΟΤΑΣΗ ΠΑΡΑΧΩΡΗΣΗΣ ΤΕΜΑΧΙΟΥ

ΘΕΣΗ ΕΡΓΟΥ: ΔΗΜΟΣ ΝΕΣΤΟΡΙΟΥ
ΘΕΣΗ "ΦΑΡΜΑΚΙ"

ΘΕΜΑ ΣΧΕΔΙΟΥ:
ΤΟΠΟΓΡΑΦΙΚΟ ΔΙΑΓΡΑΜΜΑ
ΤΕΜΑΧΙΟΥ

ΑΡΙΘΜ. ΣΧΕΔ.:
T. 1

ΚΛΙΜΑΚΑ:
1 : 200

ΧΡΟΝΟΣ ΜΕΛΕΤΗΣ:
ΟΚΤΩΒΡΙΟΣ 2014

ΜΕΛΕΤΗΤΗΣ:
ΑΝΑΣΤΑΣΙΟΣ ΜΙΧΑΗΛ
ΑΓΡ. ΤΟΠΟΓΡΑΦΟΣ ΜΗΧΑΝΙΚΟΣ
ΣΥΓΚΟΙΝΩΝΙΟΛΟΓΟΣ MSc.

ΣΦΡΑΓΙΔΑ ΜΕΛΕΤΗΤΗ

ΑΝΑΣΤΑΣΙΟΣ ΜΙΧΑΗΛ του ΠΕΤΡΟΥ
ΑΓΡΟΝΟΜΟΣ ΤΟΠΟΓΡΑΦΟΣ ΜΗΧΑΝΙΚΟΣ Α.Π.Θ
ΣΥΓΚΟΙΝΩΝΙΟΛΟΓΟΣ MSc. UNIVERSITY OF LEEDS
ΜΕΛΟΣ Τ.Ε.Ε. ΑΡΙΘΜΟΣ ΜΗΤΡ. 100145
ΑΔ. ΜΙΧΑΗΛ Β' ΑΡΧ. ΟΡΕΤΙΚΟ 522 03 - ΤΗΛ. 24670 41630
ΑΔΜ: 052583655 - ΔΟΥ: ΑΡΓΟΥΣ ΟΡΕΤΙΚΟΥ

ΘΕΩΡΗΣΗ ΥΠΗΡΕΣΙΑΣ

Το παρόν συνοδεύει την
6167/1/2014 απόφαση μας
Αρ. 6167/1/2014
Αποδοτέμενος Δίνας Δασών
[Signature]
Χρήστος Λιάμης
Δασολόγος

232790

232810

232830