

ΓΕΩΔ. ΣΥΣΤΗΜΑ ΑΝΑΦΟΡΑΣ
ΕΙΣΑ 87

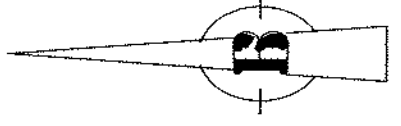

4499130

4499110

4499090

4499070

277690

277700

277720

ΑΠΟΣΠΑΣΜΑ ΧΑΡΤΗ Γ.Υ.Σ. ΦΥΛΛΟ "ΚΑΣΤΟΡΙΑ"
ΚΛΙΜΑΚΑ 1 : 50.000

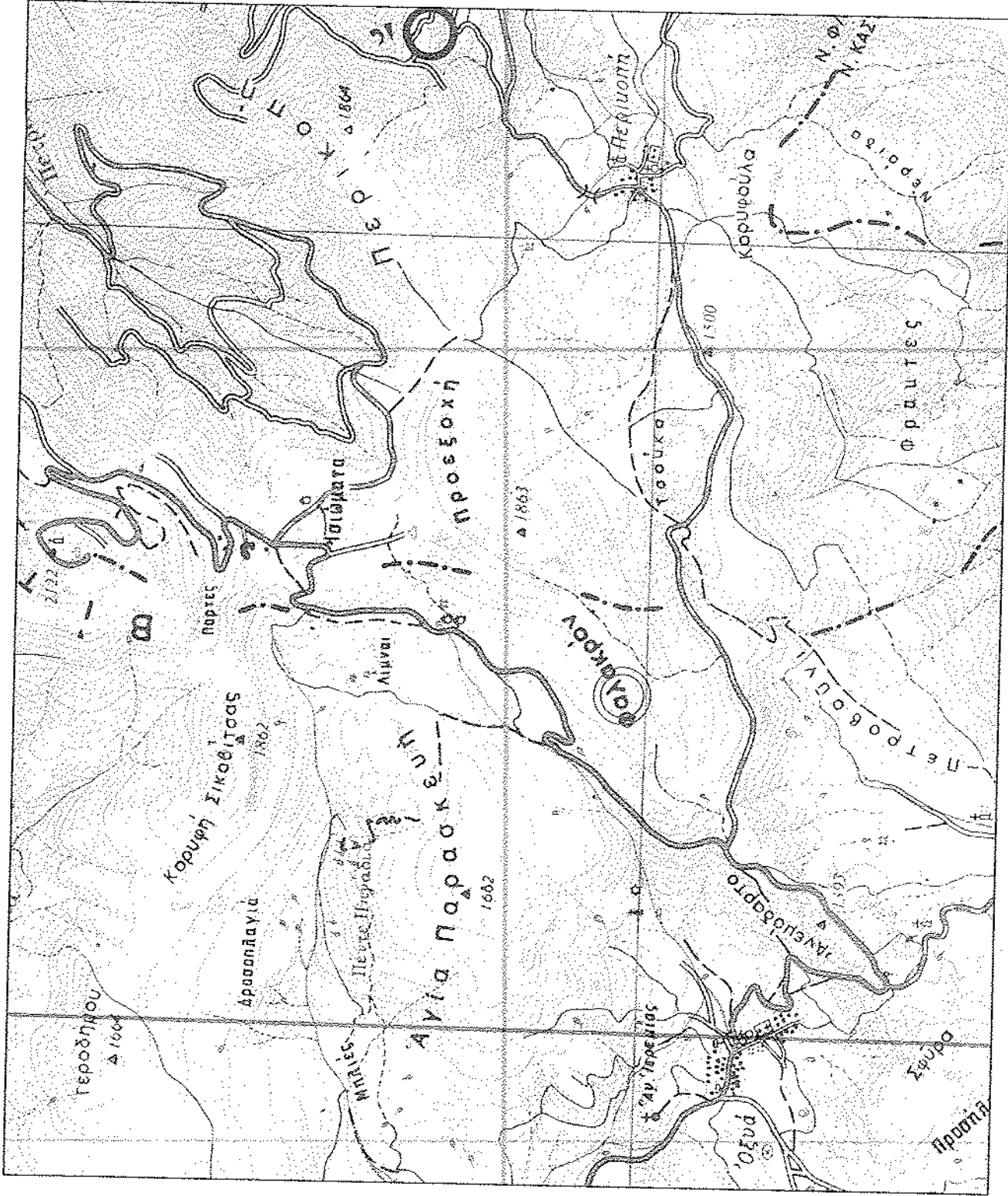

ΑΠΟΣΠΑΣΜΑ ΧΑΡΤΗ Γ.Υ.Σ. ΦΥΛΛΟ "ΚΑΣΤΟΡΙΑ"
ΚΛΙΜΑΚΑ 1 : 5.000

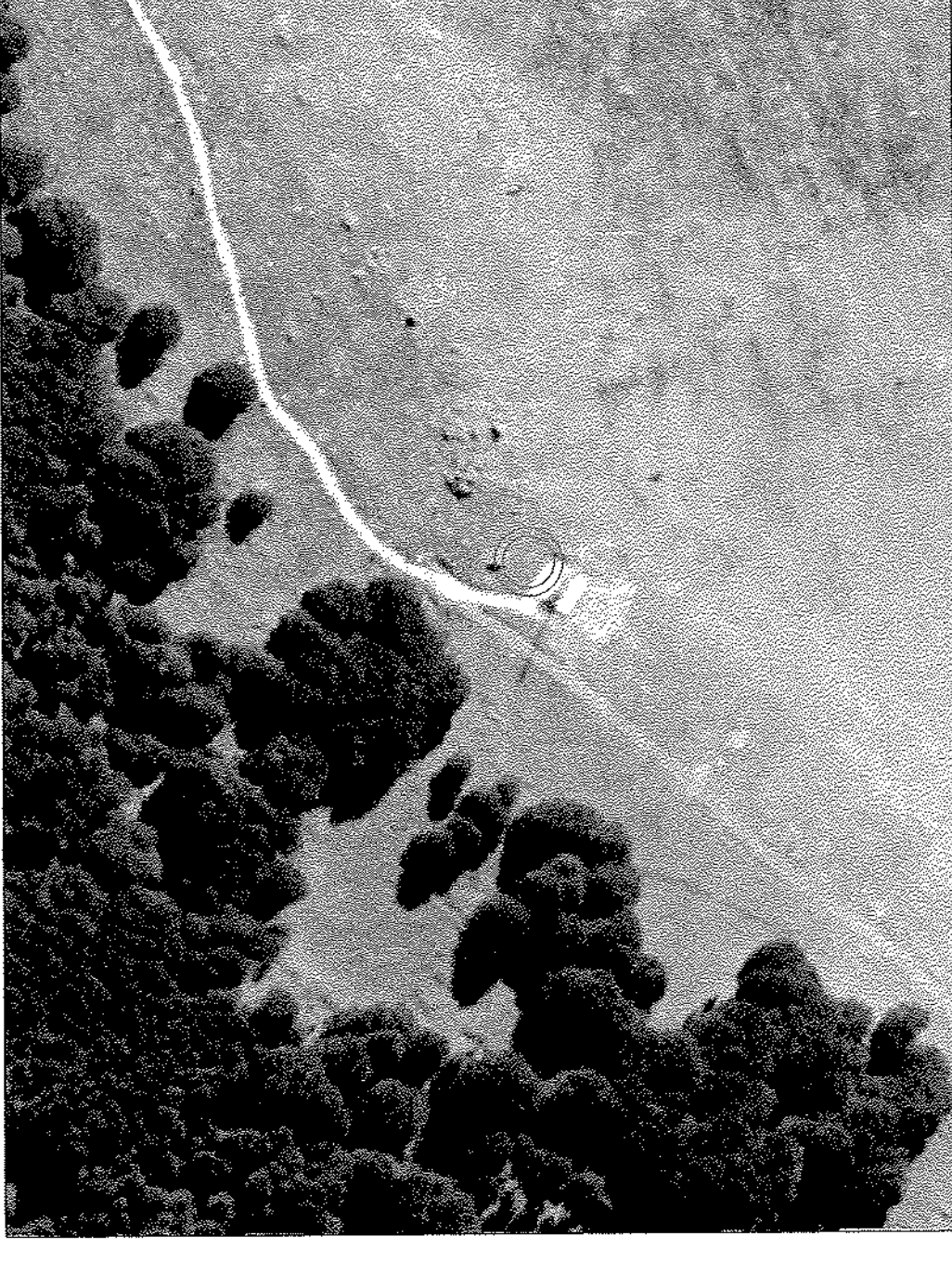
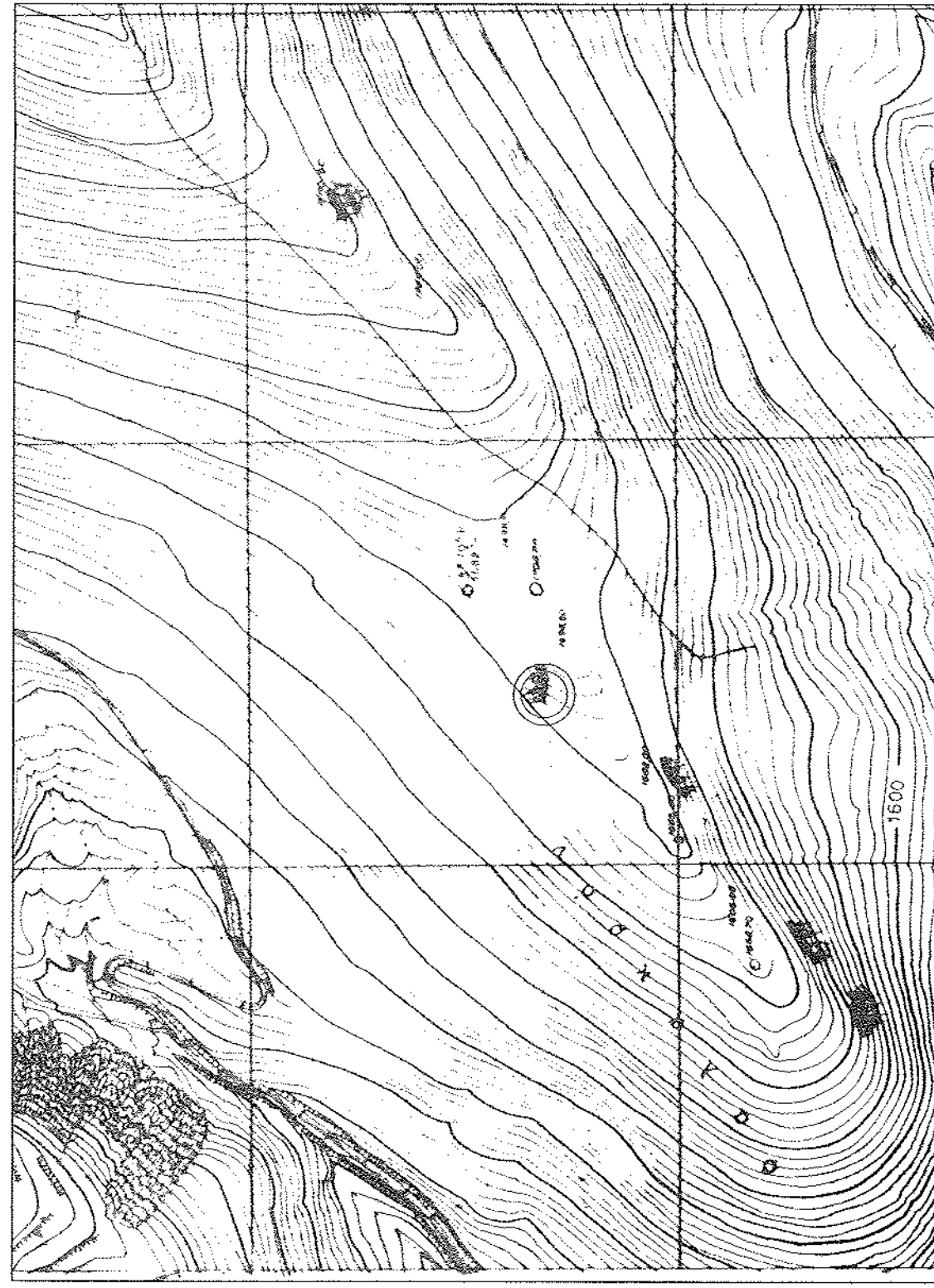

ΑΠΟΣΠΑΣΜΑ ΕΙΚΟΝΑΣ Google Earth
Χωρίς κλίμακα

ΠΙΝΑΚΑΣ ΣΥΓΓΡΑΜΜΩΝ ΚΟΡΥΦΩΝ
ΤΕΜΑΧΙΟΥ ΣΕ Γ.Υ.Σ. 87

α/α	X	Y
1	277706.89	4499113.49
2	277709.56	4499117.71
3	277713.79	4499115.03
4	277711.11	4499110.81

ΠΙΝΑΚΑΣ ΣΥΓΓΡΑΜΜΩΝ ΚΟΡΥΦΩΝ
ΤΕΜΑΧΙΟΥ ΣΕ ΠΡΟΒΟΛΗ
ΡΑΥΤ. 4045, 2.15

α/α	X	Y
1	-7997.22	-15005.47
2	-7994.67	-15001.18
3	-7990.37	-15003.73
4	-7992.23	-15008.03

ΤΕΜΑΧΙΟ ΠΡΟΣ ΠΑΡΑΧΩΡΗΣΗ
ΕΜΒΛΟ Ε = 25 Τ.μ.

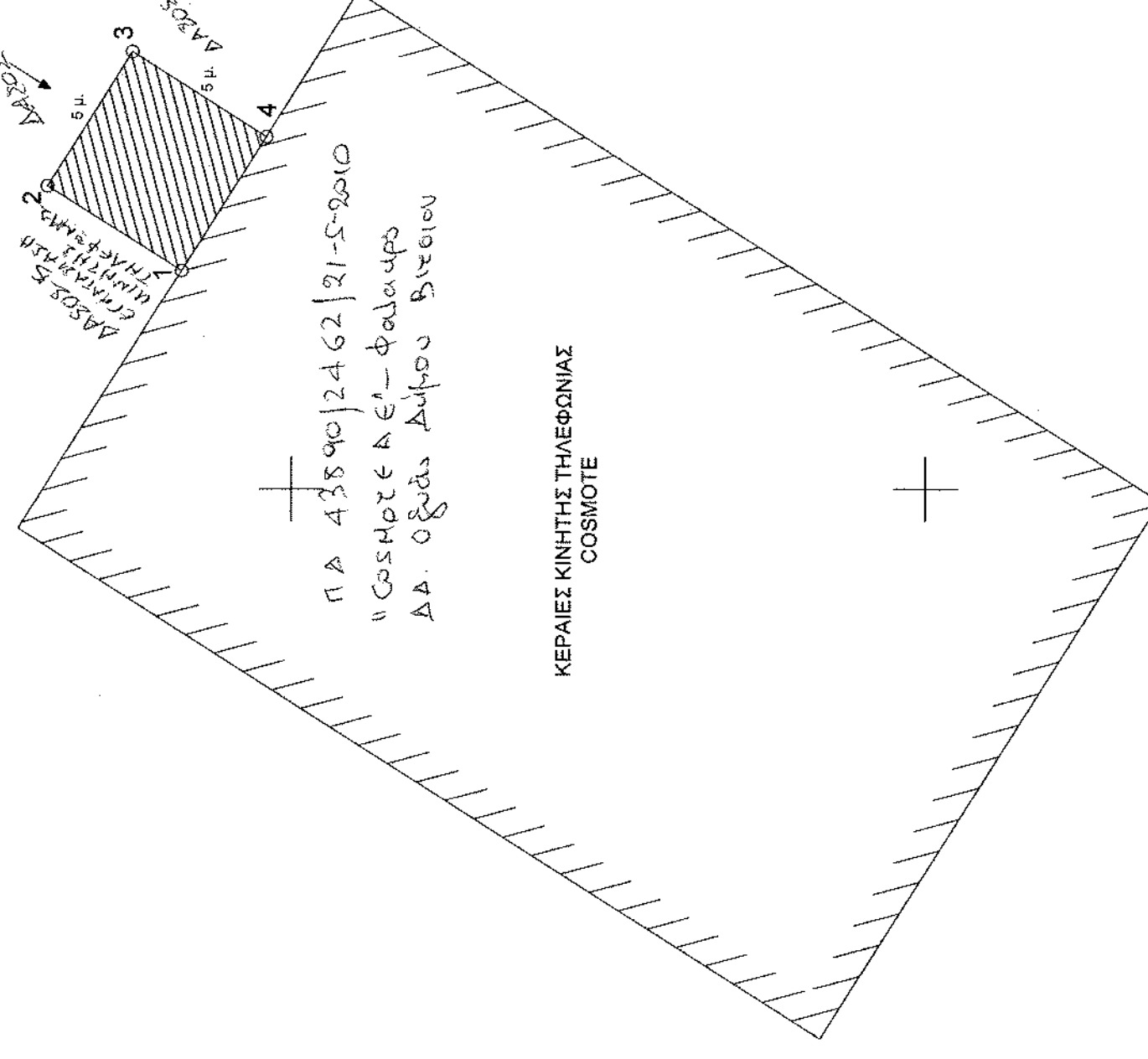

ΚΕΡΑΙΕΣ ΚΙΝΗΤΗΣ ΤΗΛΕΦΩΝΙΑΣ
COSMOTEL

ΣΤΟΙΧΕΙΑ ΕΡΓΟΔΟΤΗ:

ΣΩΜΑΤΕΙΟ ΡΑΔΙΟΛΕΣΧΗ ΚΑΣΤΟΡΙΑΣ

ΤΥΠΟΣ ΕΡΓΟΥ: ΠΡΟΤΑΣΗ ΠΑΡΑΧΩΡΗΣΗΣ ΤΕΜΑΧΙΟΥ

ΘΕΣΗ ΕΡΓΟΥ: ΔΗΜΟΣ ΚΑΣΤΟΡΙΑΣ
ΘΕΣΗ ΦΑΚΛΩΝ

ΘΕΜΑ ΣΧΕΔΙΟΥ:

ΤΟΠΟΓΡΑΦΙΚΟ ΔΙΑΓΡΑΜΜΑ
ΤΕΜΑΧΙΟΥ

ΑΡΙΘΜ. ΣΧΕΔ.:
T.1

ΚΛΙΜΑΚΑ:

1 : 200

ΧΡΟΝΟΣ ΜΕΛΕΤΗΣ:

ΟΚΤΩΒΡΙΟΣ 2014

ΜΕΛΕΤΗΤΗΣ:

ΑΝΑΣΤΑΣΙΟΣ ΜΙΧΑΗΛ
ΑΓΡ. ΤΟΠΟΓΡΑΦΟΣ ΜΗΧΑΝΙΚΟΣ
ΣΥΓΚΟΙΝΩΝΟΛΟΓΟΣ ΜSc.

ΣΦΡΑΓΙΔΑ ΜΕΛΕΤΗΤΗ

ΘΕΩΡΗΣΗ ΥΠΗΡΕΣΙΑΣ

ΑΝΑΣΤΑΣΙΟΣ ΜΙΧΑΗΛ ΤΟΥ ΠΕΤΡΟΥ
ΑΓΡΟΝΟΜΟΣ ΤΟΠΟΓΡΑΦΟΣ ΜΗΧΑΝΙΚΟΣ Κ.Α.Π.
ΣΥΓΚΟΙΝΩΝΟΛΟΓΟΣ ΜSc.
ΜΕΛΟΣ Τ.Ε.Ε. ΤΟΠΟΓΡΑΦΩΝ ΜΗΧΑΝΙΚΩΝ
ΑΡΧ. ΣΦΡΑΓΙΔΑ ΕΠΙΣΤΗΜΟΝΑΣ
ΑΡΧ. ΣΦΡΑΓΙΔΑ ΕΠΙΣΤΗΜΟΝΑΣ

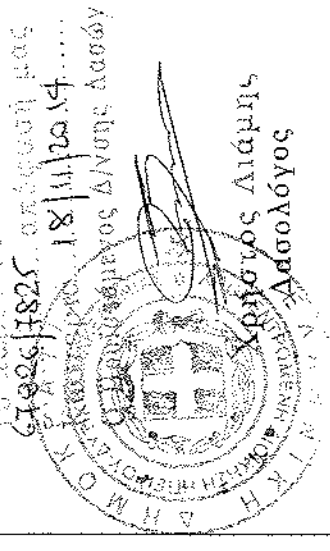

ΕΠΙΣΤΗΜΟΝΑΣ ΑΝΑΣΤΑΣΙΟΣ ΜΙΧΑΗΛ
ΑΡΧ. ΣΦΡΑΓΙΔΑ ΕΠΙΣΤΗΜΟΝΑΣ
ΑΡΧ. ΣΦΡΑΓΙΔΑ ΕΠΙΣΤΗΜΟΝΑΣ