

**ΔΗΛΩΣΗ ΙΔΙΟΚΤΗΤΗ**

ΤΑ ΟΡΙΑ ΥΠΕΔΕΙΧΘΗΣΑΝ ΚΑΤΑ ΤΗΝ ΔΙΑΡΚΕΙΑ ΤΩΝ ΜΕΤΡΗΣΕΩΝ, ΕΙΝΑΙ ΥΛΟΠΟΙΗΜΕΝΑ ΕΠΙ ΕΔΑΦΟΥΣ ΜΕ ΕΡΥΘΡΟΥΣ ΠΑΣΣΑΛΟΥΣ ΚΑΙ ΕΙΝΑΙ ΤΑ ΟΡΘΑ.

Ο ΙΔΙΟΚΤΗΤΗΣ

*Κορδατος Ταξιαρχης*  
*[Signature]*

ΣΥΝΤΕΤΑΓΜΕΝΕΣ ΚΟΡΥΦΩΝ ΓΗΠΕΔΟΥ (Α,Β,Γ,Δ,Ε,Ζ,Η,Θ,Ι,Κ,Λ,Μ,Ν,Ξ,Ο,Π,Ρ,Σ,Τ,Υ,Φ,Χ,Α)

α/α	Χ	Υ
Α	324181.41	4265108.07
Β	324175.78	4265087.64
Γ	324189.79	4265083.54
Δ	324199.83	4265073.49
Ε	324205.96	4265071.56
Ζ	324197.00	4265043.19
Η	324190.51	4265044.25
Θ	324173.67	4265046.39
Ι	324165.88	4265037.87
Κ	324130.95	4265043.74
Λ	324118.67	4265039.95
Μ	324099.57	4265042.35
Ν	324095.39	4265063.16
Ξ	324090.69	4265071.96
Ο	324089.62	4265080.83
Π	324089.22	4265098.14
Ρ	324089.43	4265116.61
Σ	324095.42	4265128.19
Τ	324098.86	4265149.82
Υ	324114.53	4265150.29
Φ	324135.71	4265134.88
Χ	324174.94	4265111.03

Ε = 8.767,58 μ<sup>2</sup>

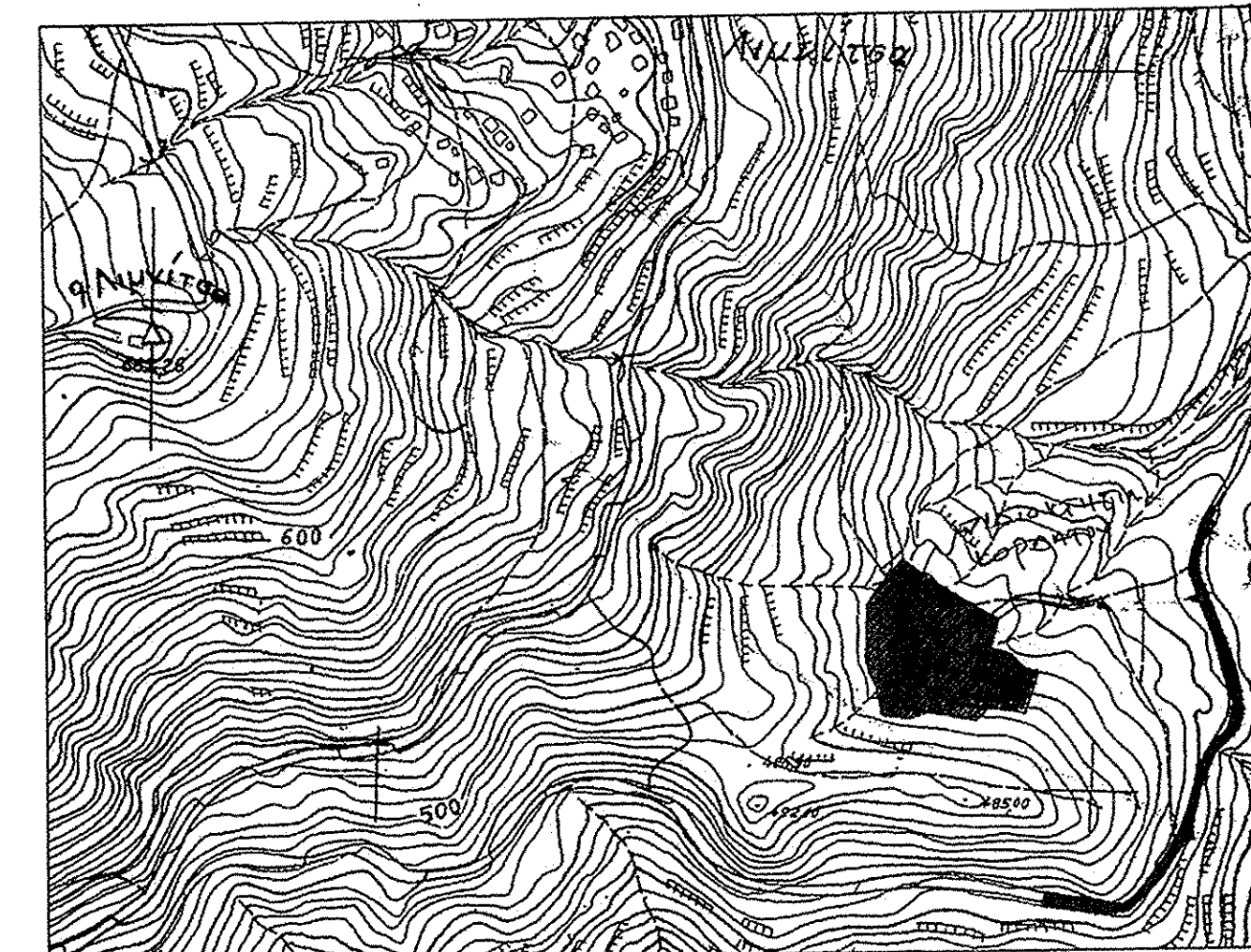
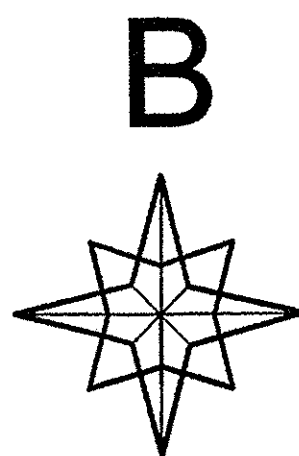

ΑΠΟΣΠΑΣΜΑ ΑΠΟ Φ.Χ Γ.Υ.Σ 5297 8 - κλ. 1:5.000

**ΥΠΟΜΝΗΜΑ**

Φ.Χ Γ.Υ.Σ 5297 8  
ΚΕΝΤΡΟ Φ.Χ : 1:100.000  
ΚΑΡΠΕΝΗΣΙΟΝ - ΛΙΑΩΡΙΚΙΟΝ

φ = 38 45'  
λ = -1 45'

Ε.Γ.Σ.Α '87  
(ΕΛΛΗΝΙΚΟ ΓΕΩΓΡΑΦΙΚΟ ΣΥΣΤΗΜΑ ΣΥΝΤΕΤΑΓΜΕΝΩΝ)  
ΕΛΛΙΠΣΟΕΙΔΩΣ G.R.S  
ΚΕΝΤΡΙΚΟΣ ΜΕΣΗΜΒΡΙΝΟΣ 24 Κο = 0.9996  
ΣΤΟΝ ΜΕΣΗΜΒΡΙΝΟ ΑΝΑΦΟΡΑΣ ΤΟ Χ= 500,000  
ΠΛΑΤΟΣ ΑΝΑΦΟΡΑΣ 00 00' 00"

ΕΜΒΑΔΟΝ ΟΙΚΟΠΕΔΟΥ (Α,Β,Γ,Δ,Ε,Ζ,Η,Θ,Ι,Κ,Λ,Μ,Ν,Ξ,Ο,Π,Ρ,Σ,Τ,Υ,Φ,Χ,Α)  
Ε = 8.767,58 μ<sup>2</sup>

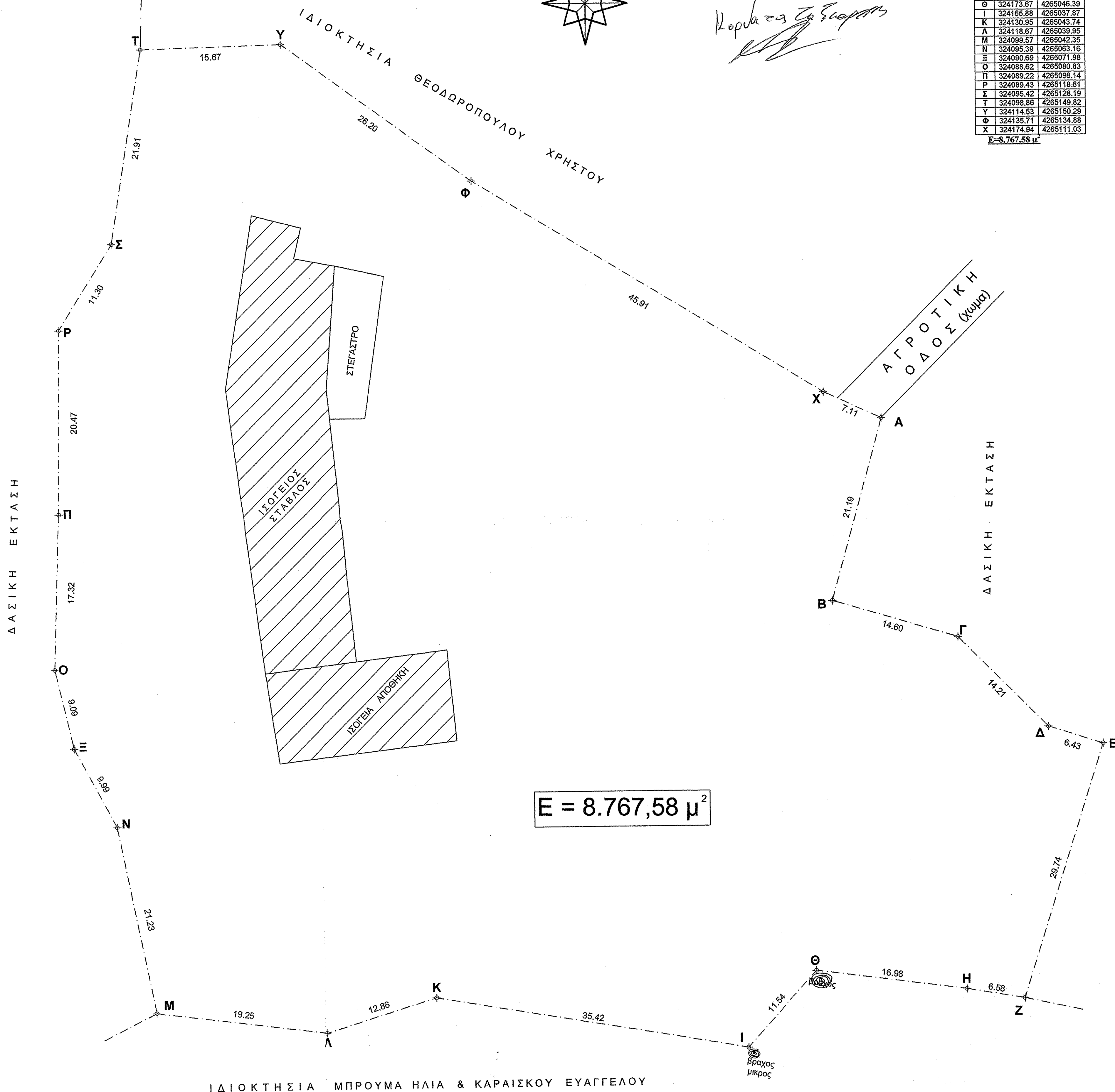

For the drawing and the measurements, the author is responsible. [Signatures and stamps of the surveyors]

**ΙΔΙΟΚΤΗΤΗΣ :**  
**ΚΟΡΔΑΤΟΣ ΤΑΞΙΑΡΧΗΣ**

**ΕΡΓΟ: ΑΠΟΤΥΠΩΣΗ ΓΗΠΕΔΟΥ ΣΤΗΝ ΛΙΜΝΙΣΤΑ Δ. ΝΑΥΠΑΚΤΙΑΣ (ΕΚΤΟΣ ΣΧΕΔΙΟΥ ΠΕΡΙΟΧΗ)**

ΣΧΕΔΙΟ	ΤΟΠΟΓΡΑΦΙΚΟ ΔΙΑΓΡΑΜΜΑ	κλίμαξ <b>1:250</b>
		ΑΠΡΙΛΙΟΣ 2014
ΜΕΛΕΤΗΤΗΣ	ΒΑΣΙΛΕΙΟΣ Λ. ΠΟΛΙΤΟΠΟΥΛΟΣ ΔΙΠΛ. ΠΟΛΙΤΙΚΟΣ ΜΗΧΑΝΙΚΟΣ ΕΘΝΙΚΟΥ ΜΕΤΣΟΒΙΟΥ ΠΟΛΥΤΕΧΝΕΙΟΥ ΜΕΛΟΣ Τ.Ε.Ε. - ΑΡ ΜΗΠΡ.: 66906 - ΑΦΜ 046132131 ΤΕΡΜΑ ΑΘ-ΠΑΙΔΟΥ - ΝΑΥΠΑΚΤΟΣ	αριθ. σχεδίου <b>A1</b>