

ΔΗΛΩΣΗ ΙΔΙΟΚΤΗΤΩΝ
ΤΟ ΑΓΡΟΤΕΜΑΧΙΟ ΠΟΥ ΕΜΦΑΝΙΖΕΤΑΙ ΣΤΟΝ ΠΑΡΟΝ
ΤΟΠΟΓΡΑΦΙΚΟ ΔΙΑΓΡΑΜΜΑ ΑΝΗΚΕΙ ΣΤΗΝ ΙΔΙΟΚΤΗΣΙΑ
ΜΑΣ ΤΑ ΔΕ ΟΡΙΑ ΥΠΟΔΕΙΧΘΗΚΑΝ ΜΕ ΤΗΝ ΠΑΡΟΥΣΙΑ
ΜΑΣ ΚΑΙ ΕΙΝΑΙ ΤΑ ΟΡΘΑ.

Ο ΙΔΙΟΚΤΗΤΗΣ

ΥΠΟΜΝΗΜΑ

Φ.Χ Γ.Υ.Σ 6206 7
ΚΕΝΤΡΟ Φ.Χ 1:100.000
ΠΑΤΡΑΙ - ΝΑΥΠΑΚΤΟΣ
φ = 38 15
λ = -1 45
Ε.Γ.Σ.Α '87
ΕΛΛΕΙΨΟΕΙΔΕΣ G.R.S

ΣΥΝΤΕΤΑΓΜΕΝΕΣ ΚΟΡΥΦΩΝ
ΑΓΡΟΤΕΜΑΧΙΟΥ Ε1
(Α,Β,Γ,Δ,Ε,Ζ,Η,Θ,Α)

α/α	X	Ψ
A	313212.71	4252847.40
B	313219.09	4252854.86
Γ	313224.17	4252860.53
Δ	313228.79	4252865.90
E	313217.23	4252874.51
Z	313214.69	4252876.27
H	313201.23	4252858.87
Θ	313200.91	4252852.87

E1=427.51 μ²

ΣΥΝΤΕΤΑΓΜΕΝΕΣ ΚΟΡΥΦΩΝ
ΑΓΡΟΤΕΜΑΧΙΟΥ Ε2
(Α,Β,Γ,Δ,Ε,Ζ,Η,Θ,Ι,Κ,Λ,Μ,Ν,Ξ,Ο,Π,Ρ,Α)

α/α	X	Ψ
Σ	313215.99	4252845.39
T	313221.54	4252842.92
Υ	313232.24	4252863.02

E2=69.03 μ²

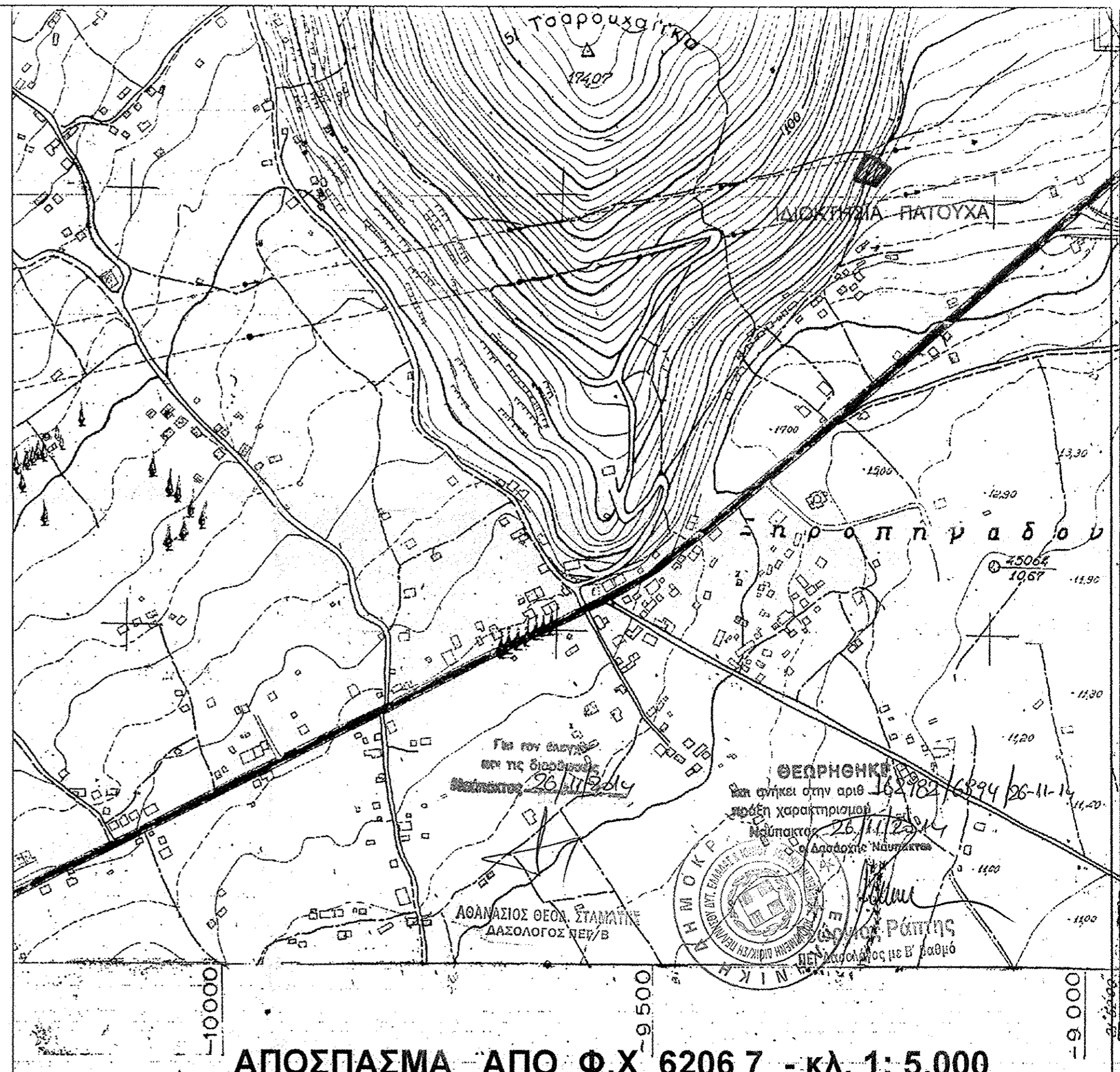
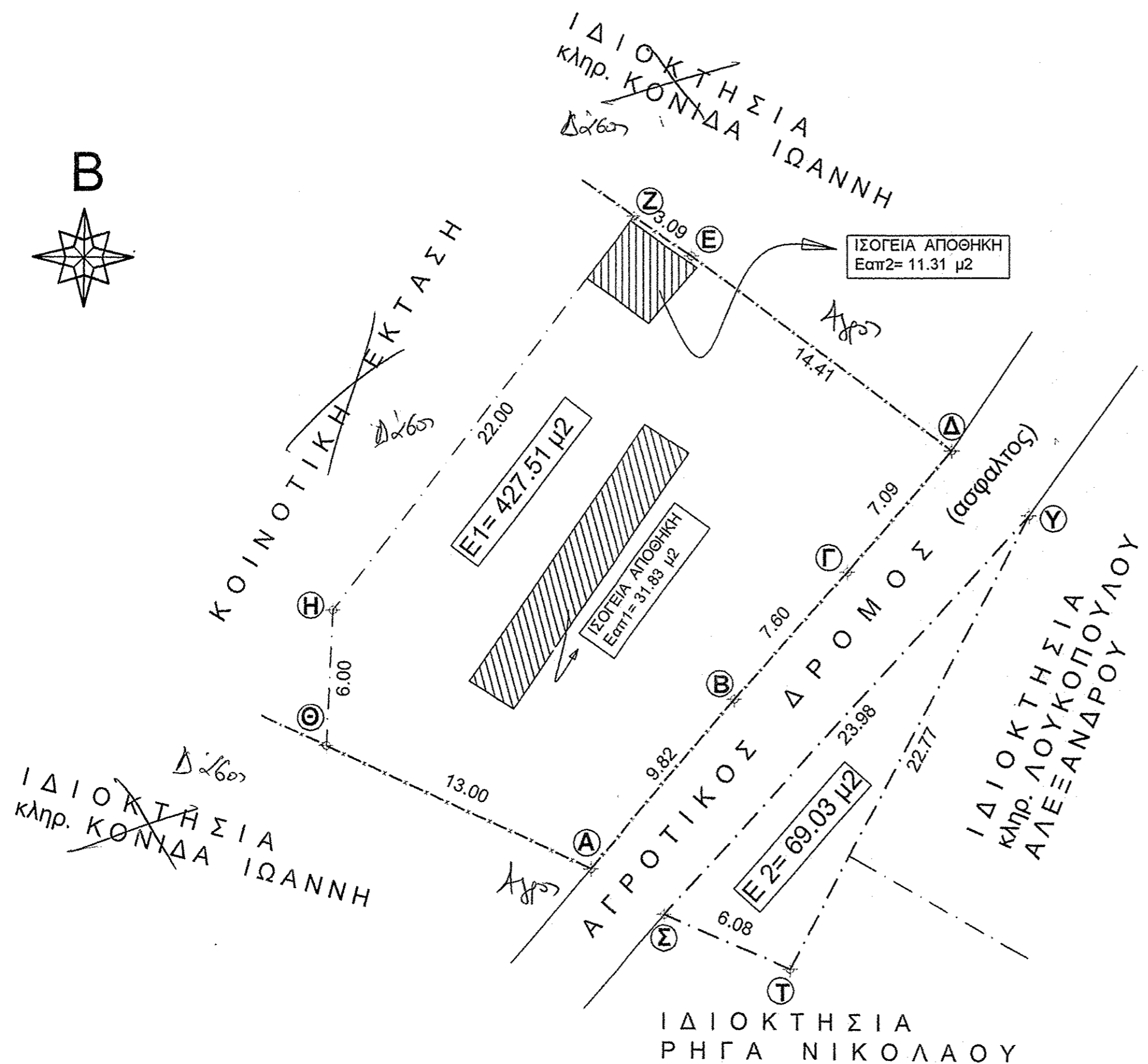
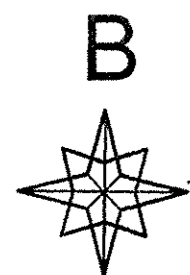

ΙΔΙΟΚΤΗΤΗΣ:
ΕΠΙΚΑΡΠΙΑ : ΠΑΤΟΥΧΑ ΣΤΑΥΡΟΥΛΑ χήρα ΝΙΚΟΛΑΟΥ
ΨΙΛΗ ΚΥΡΙΟΤΗΤΑ : ΠΑΤΟΥΧΑΣ Φ. ΝΙΚΟΛΑΟΣ

**ΕΡΓΟ: ΑΠΟΤΥΠΩΣΗ ΑΓΡΟΤΕΜΑΧΙΟΥ
ΣΤΗΝ ΘΕΣΗ "ΜΑΡΑΓΔΩ" ΞΗΡΟΠΗΓΑΔΟΥ
ΔΗΜΟΥ ΝΑΥΠΑΚΤΙΑΣ**

ΣΧΕΔΙΟ	ΤΟΠΟΓΡΑΦΙΚΟ ΔΙΑΓΡΑΜΜΑ	ΚΛ. 1:200
	ΜΑΙΟΣ 2013	
ΜΕΛΕΤΗΤΗΣ	ΒΑΣΙΛΕΙΟΣ Α. ΠΟΛΙΤΟΠΟΥΛΟΣ ΔΙΠΛ. ΠΟΛΙΤΙΚΟΣ ΜΗΧΑΝΙΚΟΣ ΕΘΝΙΚΟΥ ΜΕΤΣΟΒΙΟΥ ΠΟΛΥΤΕΧΝΕΙΟΥ ΜΕΛΟΣ Τ.Ε.Ε. ΑΡ. ΜΗΤΡ. 766906 ΑΦΜ 046132131 ΤΕΡΜΑ ΑΘ. ΔΙΑΚΟΥ - ΝΑΥΠΑΚΤΟΣ	αριθ. σχεδίου T 1