

Κωδικός:	A	Εκ:	3500,06 μ ²	Μετρώμε:
Κατοχή:	X	Y		
A	581235,442	4344318,793	56,36	
B	581235,442	4344318,793	12,43	
F	581345,088	4344470,274	12,43	
D	581346,972	4344476,426	118,93	

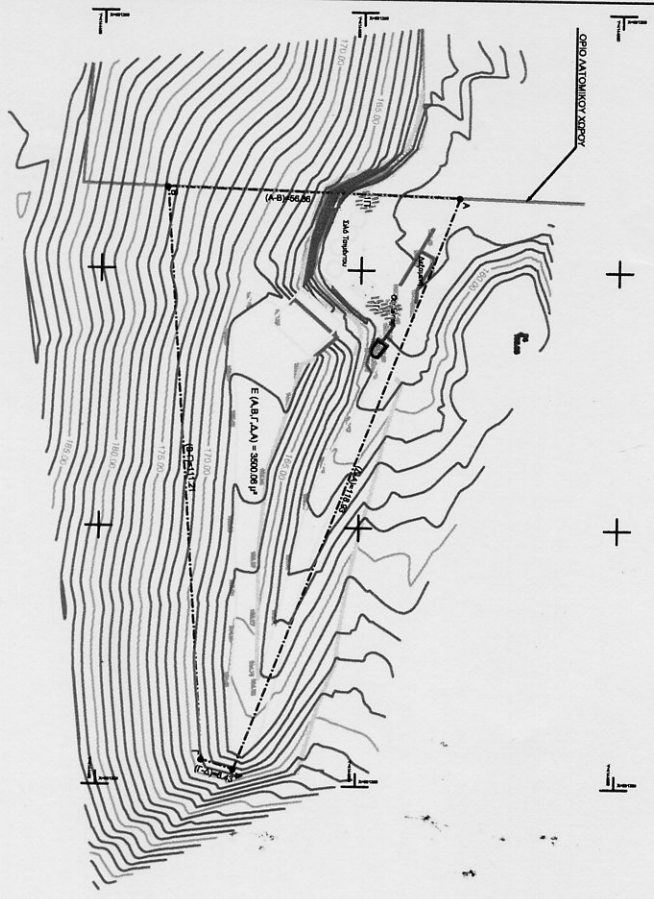

ΑΡΤΕΜΙΣ ΑΛΕΞΙΔΟΥ
ΔΑΣΟΛΟΓΟΣ Α'

ΑΠΟΚΕΝΤΡΩΜΕΝΗ ΔΙΟΙΚΗΣΗ ΑΙΓΑΙΟΥ
ΔΙΕΥΘΥΝΣΗ ΔΑΣΩΝ Ν. ΚΥΚΛΑΔΩΝ
Θεωρείται το παρόν τοπογραφικό διάγραμμα
και αποδέχεται αναπόσπαστο μέρος της Α.Π. 29034/14
Πρώτης Χαρακτηρισμού της Υπηρεσίας μας.
Επιμόνηση.....18.11.14
Η Διευθύντρια



Ελληνική Γεωγραφική Ένωση Μεσογείων (ΕΓΓΕΤΕ Γ.Γ.Α. 97)
Ελληνικό Γεωγραφικό Σύστημα (ΕΓΓΕΤΕ Γ.Γ.Α. 97)
Κεντρική Γεωγραφική Υπηρεσία (ΕΓΓΕΤΕ Γ.Γ.Α. 97)
Τριτοβάθμια Γεωγραφική Υπηρεσία (ΕΓΓΕΤΕ Γ.Γ.Α. 97)
Γεωγραφική Υπηρεσία Μεσογείων (ΕΓΓΕΤΕ Γ.Γ.Α. 97)

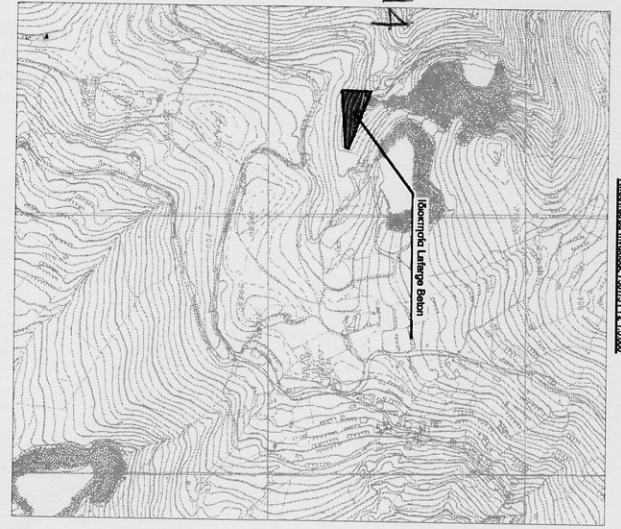

Διαγράμμα Ισομετρίας 1:500

επωνυμία	ΛΙΦΑΡΓΕ ΒΕΤΟΝ Α.Β.Ε.Ε.
ιδιοκτήτης	ΛΙΦΑΡΓΕ ΒΕΤΟΝ Α.Β.Ε.Ε.
έργο	ΤΟΠΟΓΡΑΦΙΚΗ ΑΠΟΤΥΠΩΣΗ ΜΟΝΩΜΑΤΙΣ ΕΚΠΡΟΣΩΜΑΤΟΣ
θέση έργου	ΒΟΥΛΙΑΣ ΔΗΜΟΥ ΑΝΔΡΕΟΥ
ιδιοκτήτης	Γ. ΠΑΠΑΣΤΑΜΑΤΙΟΥ ΤΟΠΟΓΡΑΦΟΣ ΜΗΧΑΝΙΚΟΣ
ΠΑΝΩΝΙΟΣ 16 - ΑΘΗΝΑ 114 43 - ΤΗΛ. 210 2528242	
ομάδα	T-1
κλίμακα	1:500
ΑΘΗΝΑ	Μάρτιος 2014

ΓΕΩΡΓΙΟΣ Κ. ΠΑΠΑΣΤΑΜΑΤΙΟΥ
ΔΙΠΛ. ΤΟΠΟΓΡΑΦΟΣ ΜΗΧΑΝΙΚΟΣ
ΜΕΛΟΣ ΤΗΣ ΕΤΕΚ (ΕΛΛΗΝΙΚΗ ΕΝΩΣΗ ΤΟΠΟΓΡΑΦΩΝ ΜΗΧΑΝΙΚΩΝ)
ΔΟΥΛ. ΙΔ. ΑΔΗΚΗΜΗΤΗ - ΑΕΜΗ - 026888444
ΠΑΝΩΝΙΟΣ 16 - ΑΘΗΝΑ - 2025242