

ΑΠΟΣΤΑΣΜΑ ΧΑΡΤΟΥ ΓΥΣ 3659-7 (ΚΑΙΜΑΚΑ 1:5000)

Ελληνικό Γεωγνώσκειο Σχολή Ανωτάτης Γεωγραφίας (ΕΓΣΑ)Γ  
 Ελκυστικός ομοσπονδίας: GRS 80 (ε=5778137m,  
 1/ψ=298,257222101)  
 Προβολή: Ελλογική Μεσογειακή  
 Κεντρικός Μεσημβρινός: λ=24°00'00" με Κ=0,9996  
 Τυπική Κεντρική Μεσημβρινός: +500000m  
 Γεωγραφικό πλάτος: 0°00'00"

ΠΙΝΑΚΑΣ ΣΥΝΝΕΩΝ ΚΟΡΥΦΩΝ			
Α/ΠΟΤΕΜΑΧΙΟΥ			
(ΕΓΣΑ87)			
α/α	X	Y	
A	679132,54	4531425,19	
B	679212,03	4531515,59	
F	679214,98	4531513,78	
A	679225,28	4531487,91	
E	679232,88	4531477,55	
Z	679233,93	4531464,17	
H	679238,64	4531461,81	
Θ	679252,62	4531458,55	
I	679262,69	4531459,11	
K	679262,33	4531448,16	
V	679280,59	4531434,33	
M	679295,56	4531421,1	
N	679238,39	4531411,81	
Ξ	679237,42	4531424,57	
O	679205,99	4531397,11	
Π	679173,58	4531390,44	

Το κέντρο του πτυκώδη της γεωμετρωμένης θα τοποθετηθεί σε σημείο με X=679263,53 μ. και Y=4531436,92 μ. και συνολικό υψόμετρο 110μ.

ΔΗΛΩΣΗ 651/77 ΚΑΙ 1337/83

Το κτηρομίσθιο, υπ αριθμ. 515, με τα στοιχεία Α.Β.Γ., Ο.Π.Α. αριθμ. 9.250,00 τ.μ. (Ανοικτήριον Πυλός, Ο.Δ. τ.κ. 1932), βρίσκεται εκτός του οριοθετημένου Πυλός του Δήμου Αιχμαλωτιστών, Περιφερειακής Ενότητας Έφρου, Έφρου άσπι και οικοδομήσιον σύμφωνα με τις εγκυβόλες, τοποδοτικές διατάξεις (Π.Δ. 24-5-1985 ΠΕΚ 2700/1985). Δεν υφίσταται στις διατάξεις Ν.1337/83 και δεν έχει υφιστάμενη εισαγωγή σε γη και χρήση. Δεν αποτελεί τμήμα μεγαλύτερης έκτασης και δεν έχει κληρονομηθεί. Δεν κρίνεται κοινόχρηστο έκταση.

Ο ΜΗΧΑΝΙΚΟΣ

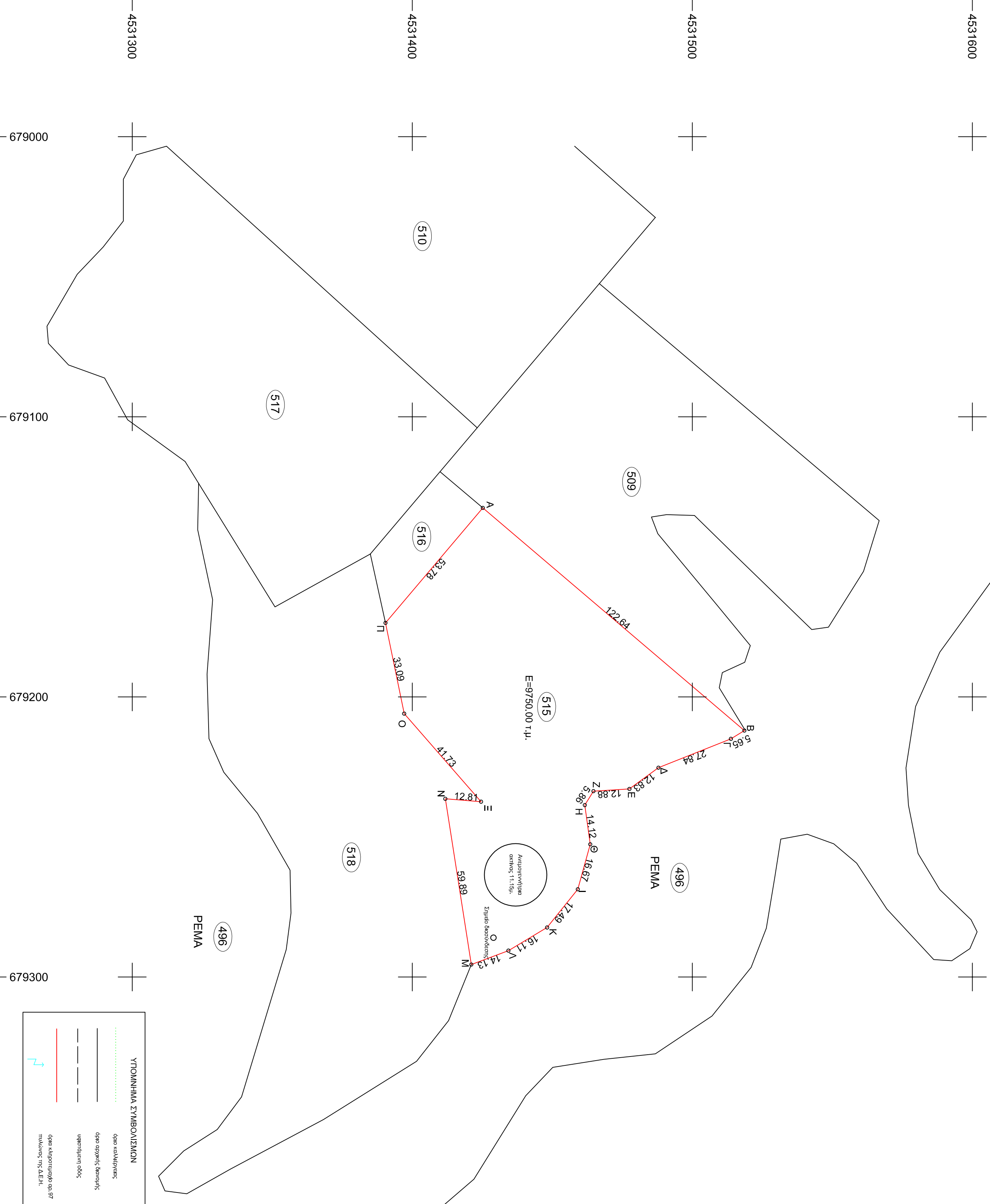

ΥΠΟΜΟΝΗΜΑ ΣΥΜΒΟΛΙΣΜΩΝ

	οριο οικόπεδου
	οριο οικόπεδου, δημοτικός
	υποκατασκευαστικό
	οριο οικόπεδου, ο.δ.ε.π.
	οριο οικόπεδου, ο.δ.ε.π.

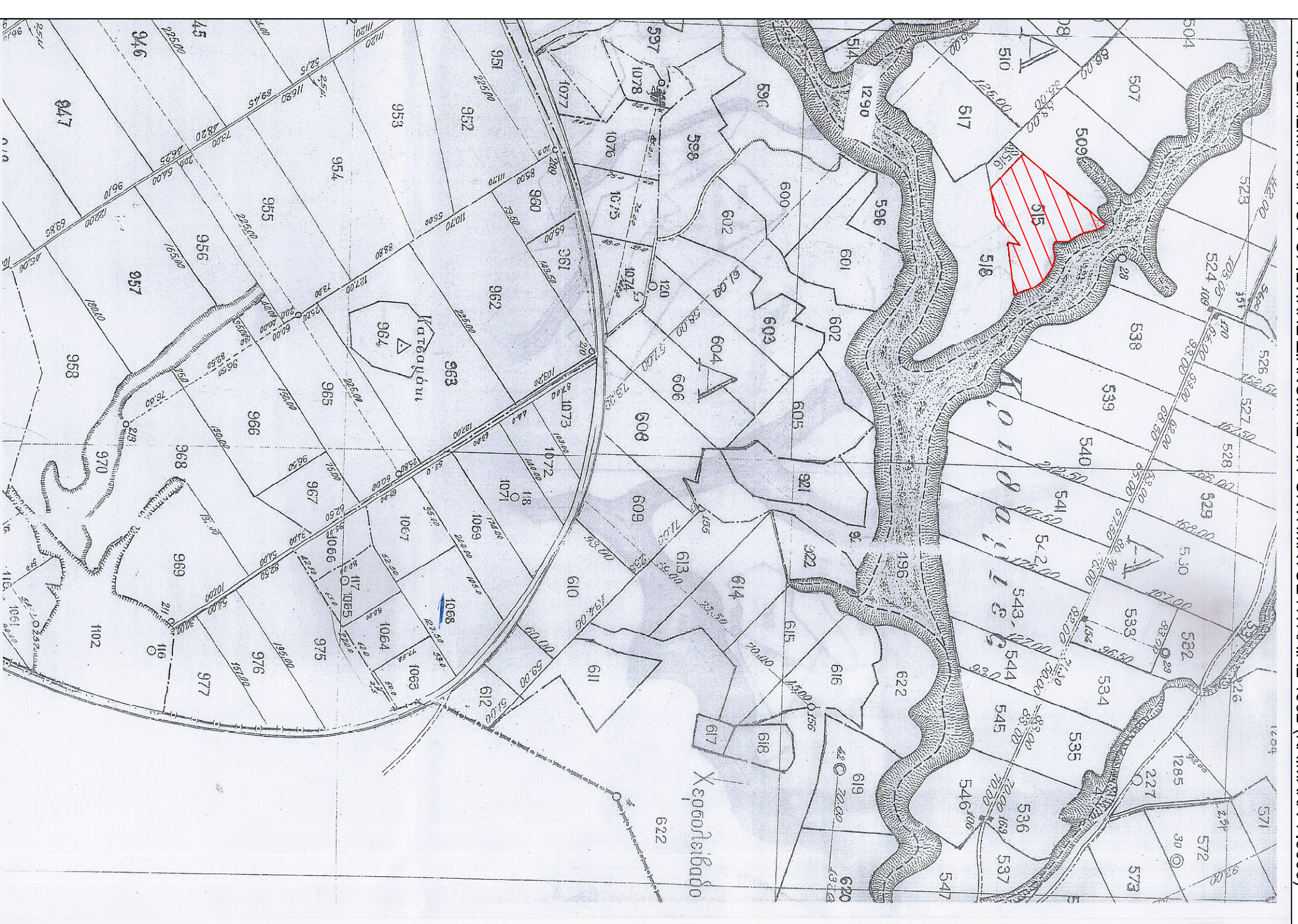

ΑΠΟΣΤΑΣΜΑ ΧΑΡΤΟΥ ΟΡΙΣΤΙΚΗΣ ΔΙΑΜΟΝΗΣ ΑΠΡΟΚΤΗΜΑΤΟΣ ΠΥΛΟΣ 1932 (ΚΑΙΜΑΚΑ 1:5000)

<b>ΙΔΙΟΚΤΗΤΗΣ:</b>	Καροπόλης Παναγιώτης του Ιωάννη	
<b>ΙΔΙΟΚΤΗΣΙΑ:</b>	ΚΑΠΟΤΕΜΑΧΙΟ 515 (Α-Β-Γ...-Ο-Π-Α) ΕΜΒΛΑΟΥ 9750,00-τ.μ.	
<b>ΘΕΣΗ:</b>	Οριστική Διακοπή Αποκτήματος Πυλός, τ.κ. 1932, αρ. κτηρομίσθιου 515, της Δημοτικής Ενότητας Έφρου, του Δήμου Αιχμαλωτιστών, Π.Ε. Έφρου.	
<b>ΜΕΜΕΤΗΣ:</b>	Κυριότοπος Ηλίας Αργονόμος Τοπογράφος Μηχανικός	
<b>Πολυμετών 11 τ.κ. 54630 Θεσσαλονίκη</b>	ΤΗΛ. 2310411110	Κ.Ν. 6979801543
<b>ΘΕΜΑ ΣΧΕΔΙΟΥ:</b>	ΑΡΙΘΜ. ΣΧΕΔΙΟΥ	
<b>Τοπογραφικό Διόγραμμα</b>	<b>T1</b>	
<b>ΚΑΙΜΑΚΑ: 1:1000</b>		
<b>ΧΡΟΝΟΣ ΜΕΜΕΤΗΣ: ΟΚΤΩΒΡΙΟΣ 2014</b>	<b>ΥΠΟΓΡΑΦΗ-ΣΦΡΑΓΙΔΑ</b>	