

ΑΠΟΣΠΑΣΜΑ Φ.Χ. ΜΗΘΥΜΝΑ
ΚΛΙΜΑΚΑ 1 : 50.000

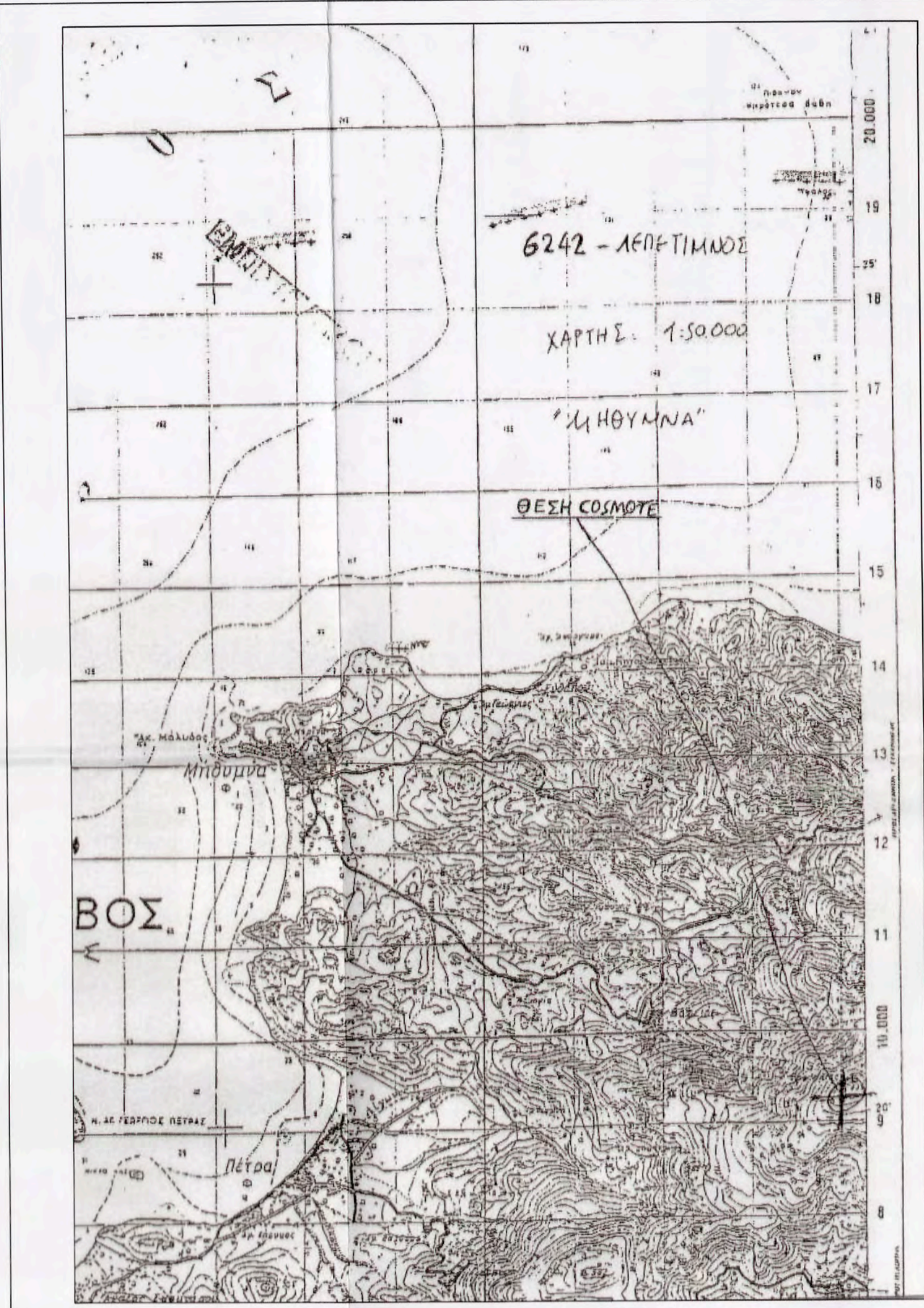

ΑΠΟΣΠΑΣΜΑ Γ.Τ.Σ
ΚΛΙΜΑΚΑ 1 : 5.000

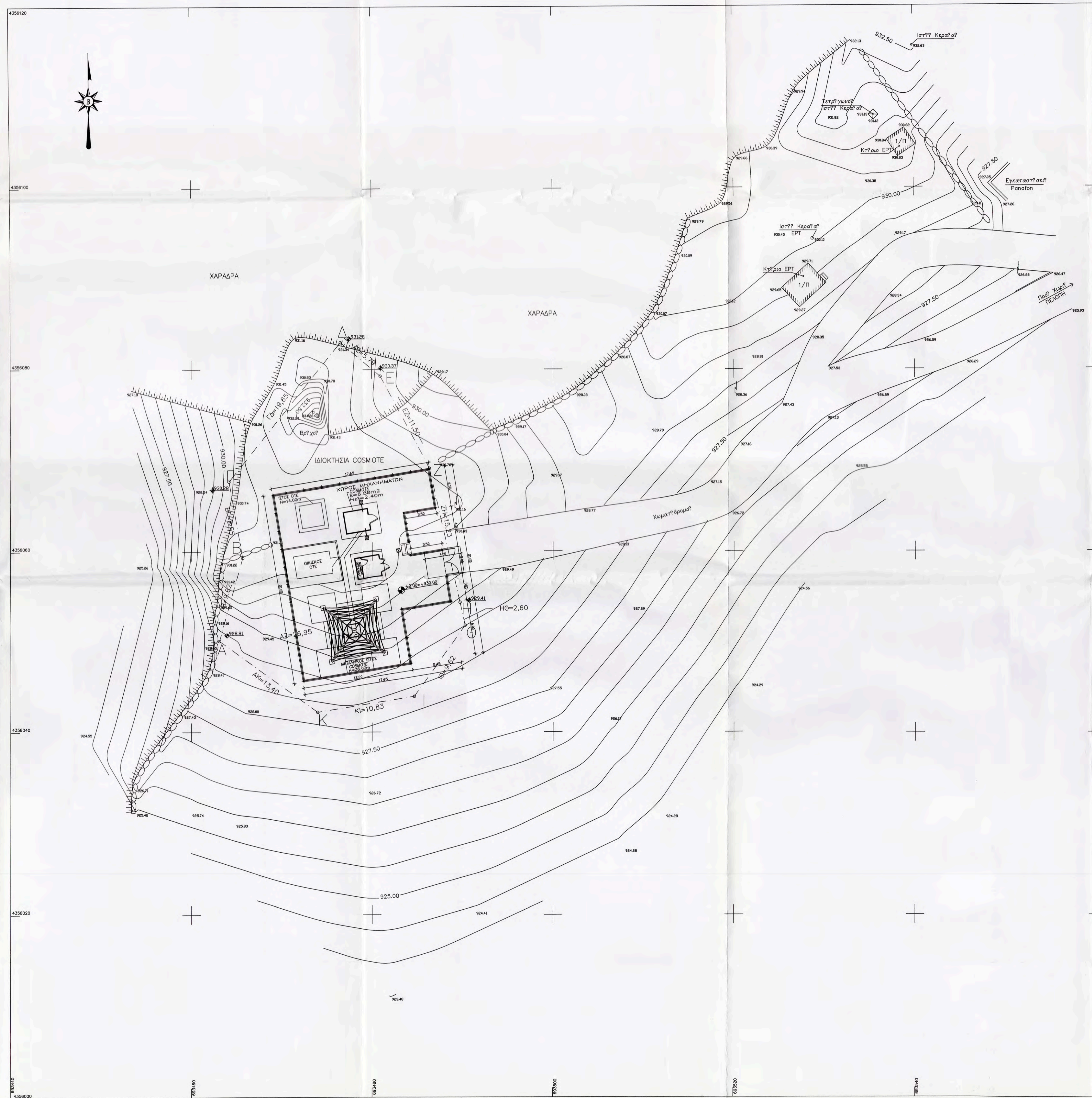
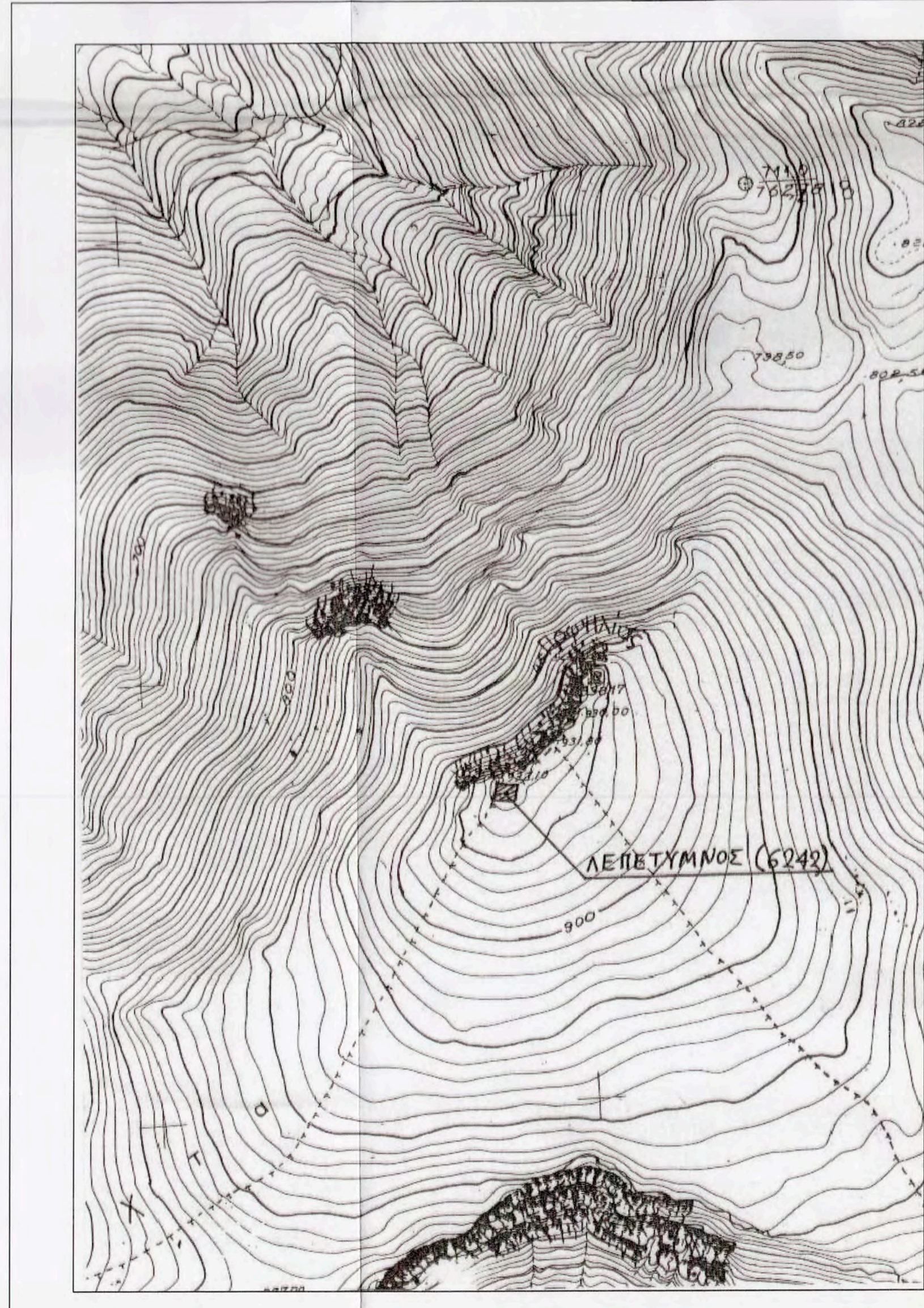

ΟΔΟΠΟΡΙΚΟ ΣΚΑΡΙΦΗΜΑ

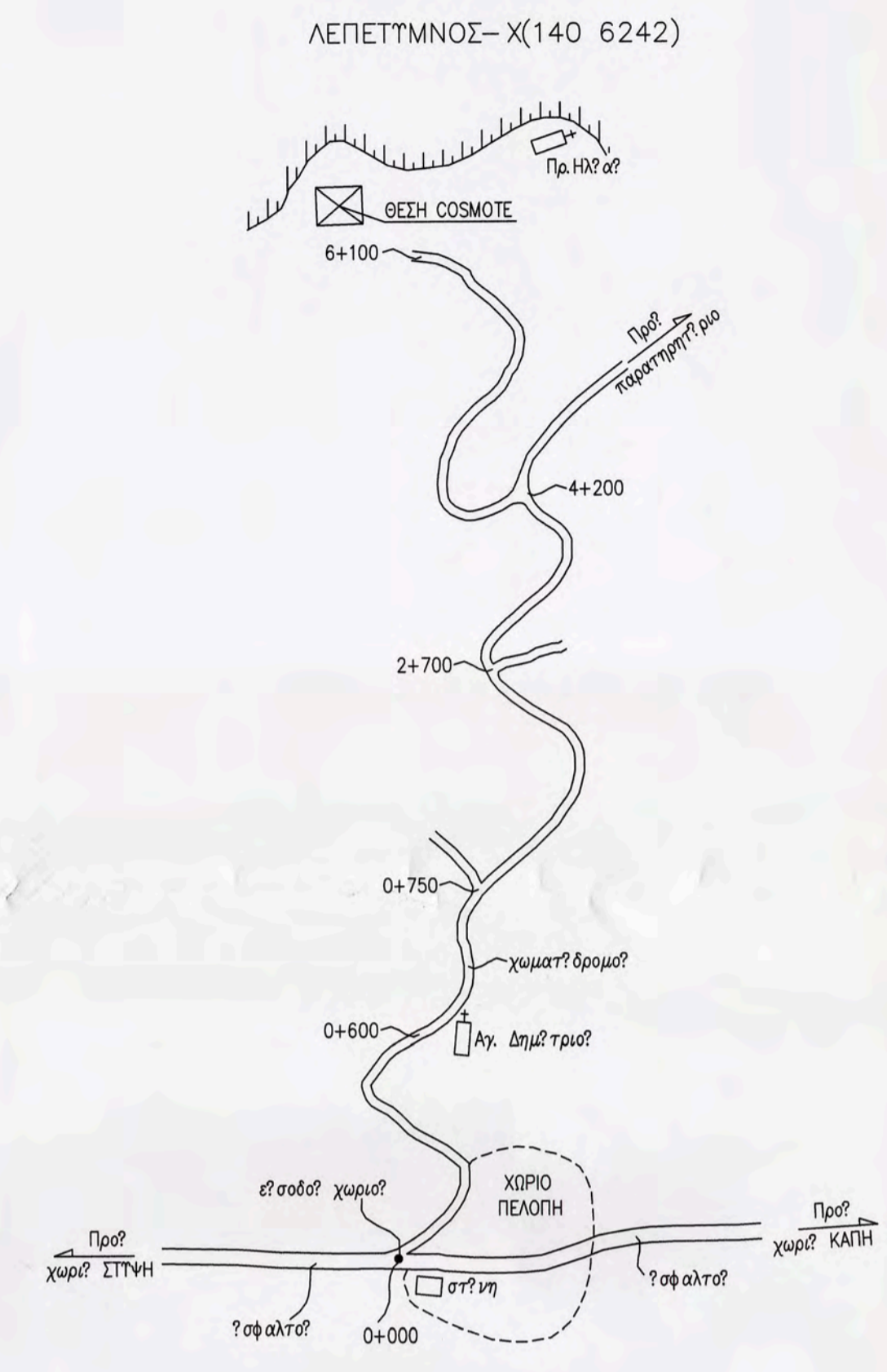

ΤΑ ΜΗΚΗ ΤΩΝ ΠΛΕΤΡΩΝ ΚΑΙ ΤΟ ΕΜΒΑΔΟΝ ΤΠΟΛΟΓΙΣΤΗΚΑΝ ΑΝΑΛΤΤΙΚΑ ΑΠΟ ΤΙΣ ΣΤΝΤΕΤΑΓΜΕΝΣ ΤΩΝ ΣΗΜΕΙΩΝ
ΤΑ ΜΗΚΗ ΤΩΝ ΠΛΕΤΡΩΝ ΚΑΙ ΤΟ ΕΜΒΑΔΟΝ ΤΠΟΛΟΓΙΣΤΗΚΑΝ ΑΝΑΛΤΤΙΚΑ ΑΠΟ ΤΙΣ ΣΤΝΤΕΤΑΓΜΕΝΣ ΤΩΝ ΣΗΜΕΙΩΝ

ΣΤΝΤΕΤΑΓΜΕΝΣ ΟΡΙΩΝ ΟΙΚΟΠΕΔΟΥ

A/A	X	Ψ	H
A	693463,08	4356050,02	928,81
B	693465,66	4356059,29	931,22
Γ	693464,17	4356067,71	930,28
Δ	693476,51	4356083,00	931,28
E	693480,93	4356079,27	930,37
Z	693486,35	4356069,13	930,78
H	693489,69	4356054,27	929,41
Θ	693490,26	4356051,73	928,00
I	693484,64	4356043,93	920,35
K	693473,95	4356042,19	928,30

ΣΤΝΤΕΤΑΓΜΕΝΣ

φ 39° 20' 04" λ 26° 14' 49" ΕΔ 50

φ 39° 29' 56" λ 26° 14' 41" ΕΓΣ 87

Τ Π Ο Μ Η Μ Α

- ΟΡΟΙ ΔΟΜΗΣΗΣ
- ΝΟΜΟΙ ΠΕΡΙ ΚΙΝΗΤΗΣ ΤΗΛΕΦΩΝΙΑΣ :
N 2075/1992 περί Κινητ?? Τηλεφωνια??
N 2145/1993 Αρ?ρο 41
N 2801/2000
N 3431/2006
 - ΕΜΒΑΔΟΝ (Α-Β-Γ-Δ-Ε-Ζ-Η-Θ-Ι-Κ-Α) = 743.30 τ.μ
 - ΑΦΕΤΗΡΙΑ ΤΨΟΜΕΤΡΩΝ +930.00=±0.00
 - ΟΙ ΣΤΝΤΕΤΑΓΜΕΝΣ ΚΑΙ ΤΑ ΤΨΟΜΕΤΡΑ ΑΝΑΦΕΡΟΝΤΑΙ ΣΤΟ ΚΡΑΤΙΚΟ ΣΥΣΤΗΜΑ ΣΤΝΤΕΤΑΓΜΕΝΩΝ (ΕΓΣ'87)
 - ΕΓΙΝΕ ΕΞΑΡΤΗΣΗ ΑΠΟ ΤΑ ΤΡΙΓΩΝΟΜΕΤΡΙΚΑ ΣΗΜΕΙΑ ΤΗΣ (Γ.Τ.Σ) :
A/A ΚΩΔΙΚΟΣ Γ.Τ.Σ X Y H
T1: 220 41 ΡΟΤΣΙΑ 690600,67 4354006,89 583,40
T2: 220 50 ΡΑΧΟΤΜΑ 693096,56 4359991,78 335,79
T3: 220 48 ΚΑΤΚΑΡΑ 692374,32 4359057,76 492,94

ΕΡΓΟΔΟΤΗΣ **COSMOTE** ΚΙΝΗΤΕΣ ΤΗΛΕΠΙΚΟΙΝΩΝΙΕΣ Α.Ε.

ΕΡΓΟ ΕΓΚΑΤΑΣΤΑΣΗ ΣΤΑΘΜΟΥ **ΜΑΛΕΓΚΟΛΙΚΗ** ΚΙΝΗΤΗΣ ΤΗΛΕΦΩΝΙΑΣ ΛΕΠΕΤΤΜΝΟΣ-Χ(140 6242)

ΘΕΣΗ ΤΨΩΜΑ "ΠΡΟΦΗΤΗΣ ΗΛΙΑΣ" ΝΟΜΟΣ ΛΕΣΒΟΥ

ΑΝΑΔΟΧΟΣ ΓΕΩΡΓΙΟΣ Ν. ΑΠΟΣΤΟΛΟΥ

ΜΕΛΕΤΗΤΗΣ ΠΟΛΙΤΙΚΟΣ ΜΗΧΑΝΙΚΟΣ Ε.Μ.Π.

ΘΕΜΑ ΣΧΕΔΙΟΥ ΤΟΠΟΓΡΑΦΙΚΟ ΔΙΑΓΡΑΜΜΑ

ΑΡΙΘΜΟΣ ΣΧΕΔΙΟΥ D001

ΚΩΔΙΚΟΣ ΕΡΓΟΥ 140 6242

ΚΛΙΜΑΚΑ 1:200

ΧΡΟΝΟΣ ΜΕΛΕΤΗΣ ΙΟΥΝΙΟΣ 2013

ΤΥΠΟΓΡΑΦΗ ΣΦΡΑΓΙΔΑ

ΓΕΩΡΓΙΟΣ Ν. ΑΠΟΣΤΟΛΟΥ
ΔΙΠΛΩΜΑΤ ΠΟΛΙΤΙΚΟΣ ΜΗΧΑΝΙΚΟΣ
ΕΘΝΙΚΟΥ ΜΕΤΣΟΒΙΟΥ ΠΟΛΥΤΕΧΝΕΙΟΥ
ΑΡΧΙΤΕΚΤΟΝΟΣ Ε. ΑΡΙΘ. ΜΗΤΡΩΟΥ 25133
ΕΠΙΣΤΗΜΟΝΑΣ Β. ΜΟΔΙΑΣ. Ο. ΤΗΛ. 210 9410818

1	ΑΝΑΘΕΩΡΗΣΗ	20.04.2007	INTR.KAT
0	ΑΡΧΙΚΗ ΣΧΕΔΙΑΣΗ	13.09.1999	INTR.KAT
A/A	ΑΝΑΘΕΩΡΗΣΕΙΣ		