

**ΕΜΒΛΟΜΕΤΡΙΚΗ**

Το οικοπέδο που περιγράφεται με τα στοιχεία:  
1-2-3-4-5-6-7-8-9-10-11-12-13-14-15-16-17-18-19-20-21-22-23-24-1 έχει συνολικό  
εμβατό 4802,63 τ.μ.

**ΔΗΛΩΣΗ ΟΡΙΩΝ**

Τα όρια υπερέχθηκαν από τους ιδιοκτήτες του οικοπέδου και είναι ορθά και υλοποιημένα.

Οι ιδιοκτήτες

*(Signatures)*

**ΔΗΛΩΣΗ Ν. 651-77**

Η κάρτα υπογεγραμμένη Γεωργίου Μιχαήλ Ασκούντρου Παπακωνσταντίνου που εδρεύει στη Γάβροψη στη Νομό, Ηπ. Πολιτείας 136, δηλώνω υπερέχουσα ότι το οικοπέδο με τα στοιχεία 1-2-3-4-5-6-7-8-9-10-11-12-13-14-15-16-17-18-19-20-21-22-23-24-1 (Οικόπεδος Ασκούντρου Δημ. Γεωργίου και Ασκούντρου Δημ. Παπακωνσταντίνου 4802,63 τ.μ.) και βρίσκεται εντός της ζώνης των 800μ. του οικισμού "Καρυδάς" της Τοπικής Κοινότητας Πετροχωρίου της Δ.Ε. Δύμης του Δήμου Δυτικής Αχαΐας.

Γάβροψη  
Η συντάκτρια μυχωνικός

**ΑΣΚΟΥΝΗ Δ. ΠΑΡΑΣΚΕΥΗ**  
ΑΓΓΛΟΜ. ΠΟΛΙΤΙΚΟΣ ΜΗΧΑΝΙΚΟΣ  
ΓΕΩΤΕΧΝΙΚΗ ΕΤΑΙΡΕΙΑ ΠΑΡΑΚΩΝΣΤΑΝΤΙΝΟΥ  
ΜΕΛΟΣ Τ.Ε.Ε. ΑΡ. ΜΗΤΡΩΟΥ 134122  
ΑΡ. ΠΡ. ΠΙΣΤΟΠΟΙΗΣΗΣ ΠΡΟΤΥΠΟΥ ΗΜΔΜ/16-18/84  
Α.Φ.Μ. 140732919 Α.Δ.Ο.Υ. ΠΑΤΡΩΝ

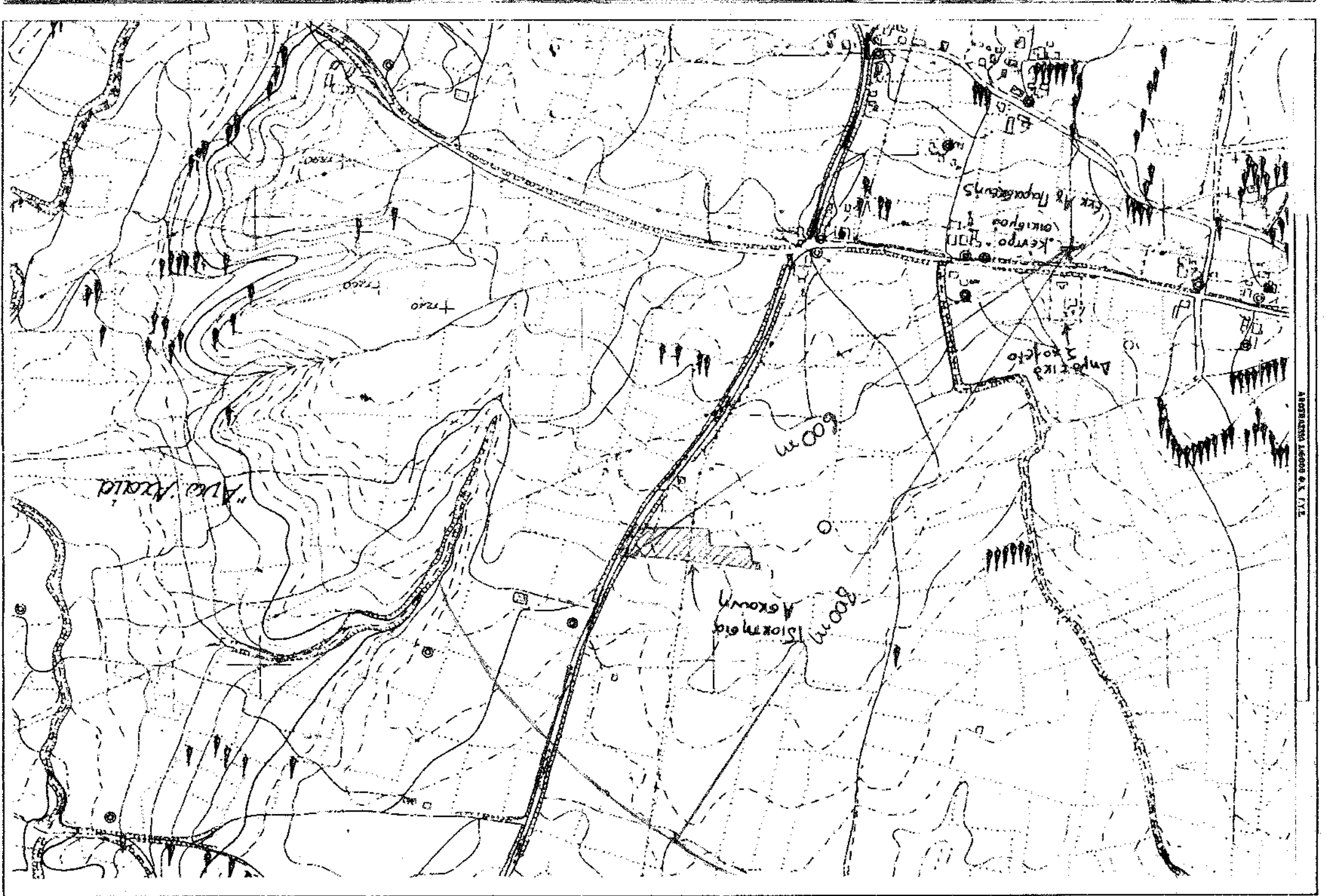
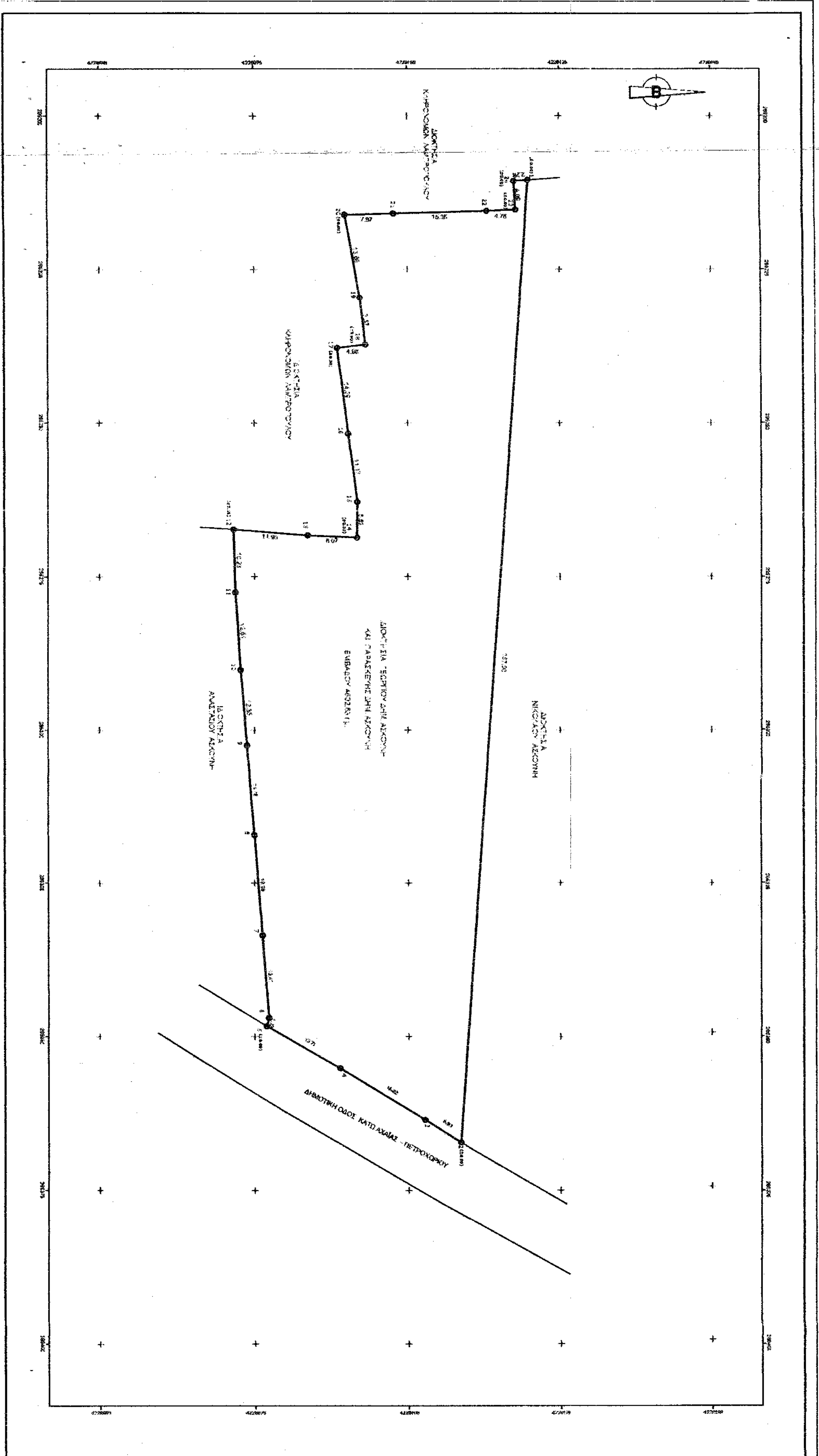

**ΕΜΒΛΟΜΕΤΡΙΚΗ ΓΥΛΕΑΟΥ**  
Με τη βοήθεια του υπολογιστή και του σταθμού GPS

ΣΗΜΕΙΟ	X	Y	ΜΗΚΟΣ
1	289270,49	422719,82	13,02
2	289297,17	422719,82	8,82
3	289297,17	422700,72	8,82
4	289297,17	422700,72	7,7
5	289297,17	422700,72	1,38
6	289297,17	422700,72	13,42
7	289297,17	422700,72	13,39
8	289297,17	422700,72	13,42
9	289297,17	422700,72	13,42
10	289297,17	422700,72	13,42
11	289297,17	422700,72	13,42
12	289297,17	422700,72	13,42
13	289297,17	422700,72	13,42
14	289297,17	422700,72	13,42
15	289297,17	422700,72	13,42
16	289297,17	422700,72	13,42
17	289297,17	422700,72	13,42
18	289297,17	422700,72	13,42
19	289297,17	422700,72	13,42
20	289297,17	422700,72	13,42
21	289297,17	422700,72	13,42
22	289297,17	422700,72	13,42
23	289297,17	422700,72	13,42
24	289297,17	422700,72	13,42
ΣΥΝΟΛΟ			2,28

E = 4802,63 τ.μ.

**Εργοδότης:**

**ΑΣΚΟΥΝΗΣ ΔΗΜ. ΓΕΩΡΓΙΟΣ & ΠΑΠΑΚΩΝΣΤΑΝΤΙΝΟΥ ΑΣΚΟΥΝΗ ΔΗΜ. ΠΑΡΑΣΚΕΥΗ**

**Εργο:**

**ΑΠΟΤΥΠΩΣΗ ΓΥΛΕΑΟΥ**

**Θέση:**

**ΟΙΚΙΣΜΟΣ "ΚΑΡΥΔΑ" Τ. Κ. ΠΕΤΡΟΧΩΡΙΟΥ Δ.Ε. ΔΥΜΗΣ ΔΗΜΟΥ ΔΥΤΙΚΗΣ ΑΧΑΪΑΣ**

**Μελετητής:**

**ΑΣΚΟΥΝΗ ΔΗΜ. ΠΑΡΑΣΚΕΥΗ**  
Διπλ./ως Γεωργικός Μηχανικός

**Θέμα Σχεδίου:**

**ΤΟΠΟΓΡΑΦΙΚΟ ΔΙΑΓΡΑΜΜΑ**

**T.1**

Κλίμακα : 1/500

16/05 2012

Σφραγίδα Μηχανικού

ΥΠΟΥΡΓΕΙΟ ΓΕΩΡΓΙΑΣ  
Σφραγίδα Μηχανικού

**ΑΣΚΟΥΝΗ Δ. ΠΑΡΑΣΚΕΥΗ**  
ΑΓΓΛΟΜ. ΠΟΛΙΤΙΚΟΣ ΜΗΧΑΝΙΚΟΣ  
ΓΕΩΤΕΧΝΙΚΗ ΕΤΑΙΡΕΙΑ ΠΑΡΑΚΩΝΣΤΑΝΤΙΝΟΥ  
ΜΕΛΟΣ Τ.Ε.Ε. ΑΡ. ΜΗΤΡΩΟΥ 134122  
ΑΡ. ΠΡ. ΠΙΣΤΟΠΟΙΗΣΗΣ ΠΡΟΤΥΠΟΥ ΗΜΔΜ/16-18/84  
Α.Φ.Μ. 140732919 Α.Δ.Ο.Υ. ΠΑΤΡΩΝ



Μαργαρίτα Στυλιανού  
Αυτοεπίσημος