

ΘΕΣΗΘΗΚΕ
ΜΕ ΤΗΝ ΠΑΡΕΣΤΗΤΗ ΣΤΗ ΑΝΟΣΕΛΕ
ΑΝΑΠΕΠΟΙΩΣ ΤΑΜΙΑ ΤΗΣ ΜΕ ΑΡ.ΠΡΩΤ.
16495/10-19-2014 ΠΡΩΤΗΣ ΧΑΡΑΚΤΗΡΙΩΣ
ΣΥΝΤΙΘΕΝΤΑ 10-12-2014
Δεσφρως

Ο ΕΚΤΕΛΕΣΤΑΣ ΤΗΝ ΔΙΑΔΙΚΑΣΙΑ
ΓΕΩΡΓΙΟΣ ΓΕΩΡΓΙΟΥ
ΑΝΟΣΕΛΕΣ ΜΕ Β Πρωτ/2014

ΓΕΩΡΓΙΟΣ ΒΑΣ. ΓΚΟΥΓΚΟΥΣΙΑΝΗΣ
ΔΙΠΛΩΜΑΤΟΥΧΟΣ ΑΡΧΙΤΕΚΤΟΝΑΣ ΜΗΧΑΝΙΚΟΣ ΕΓΚΛ.
ΜΕΛΟΣ Τ.Ε.Ε. Δ.Α.Μ. ΔΕΛΦΙΝΩΝ
Η. ΑΛΕΞΑΝΔΡΟΥ ΕΡΕΥΝΗΤΙΚΟ ΓΕΩΓΡΑΦΙΚΟ ΙΝΣΤΙΤΟΥΤΟ
Α.Σ.Α.Α. ΟΔ. 316 ΚΑΤΑΛΑΝΗΣ & ΜΕΛΙΝΑΚΙ
Α.Δ.Υ. ΚΙΑΚΙΣ

ΜΕΛΕΤΗΤΗΣ ΓΚΟΥΓΚΟΥΣΙΑΝΗΣ ΣΤΕΛΙΟΣ
ΕΡΓΟΔΟΤΗΣ ΘΕΣΦΟΡΙΑΝΗΣ ΠΑΝΑΓΙΩΤΗΣ
ΕΡΓΟ ΜΟΝΟΚΑΤΟΙΚΙΑ
ΘΕΜΑ ΤΟΠΟΓΡΑΦΙΚΟ ΔΙΑΓΡΑΜΜΑ
ΘΕΣΗ ΑΓΡΟΚΤΗΜΑ ΓΡΕΒΑΣ ΠΟΛΥΚΑΛΟΜΙΚΗ ΕΝΟΤΗΤΑ ΓΡΕΒΑΣ ΔΗΜΟΥ ΠΑΙΟΝΙΑΣ Π.Ε. ΚΕΝΤΡΙΚΗΣ ΜΑΚΕΔΟΝΙΑΣ

ΕΜΒΛΑΘΝ ΕΛ-Β-Γ-Δ-Ζ-Η-Α=2701.38Τμ
ΚΑΛΜΑΚΑ 1:500
ΗΜΕΡΟΜΗΝΙΑ 10-10-2014

ΥΠΟΓΡΑΦΗ ΣΦΡΑΓΙΔΑ

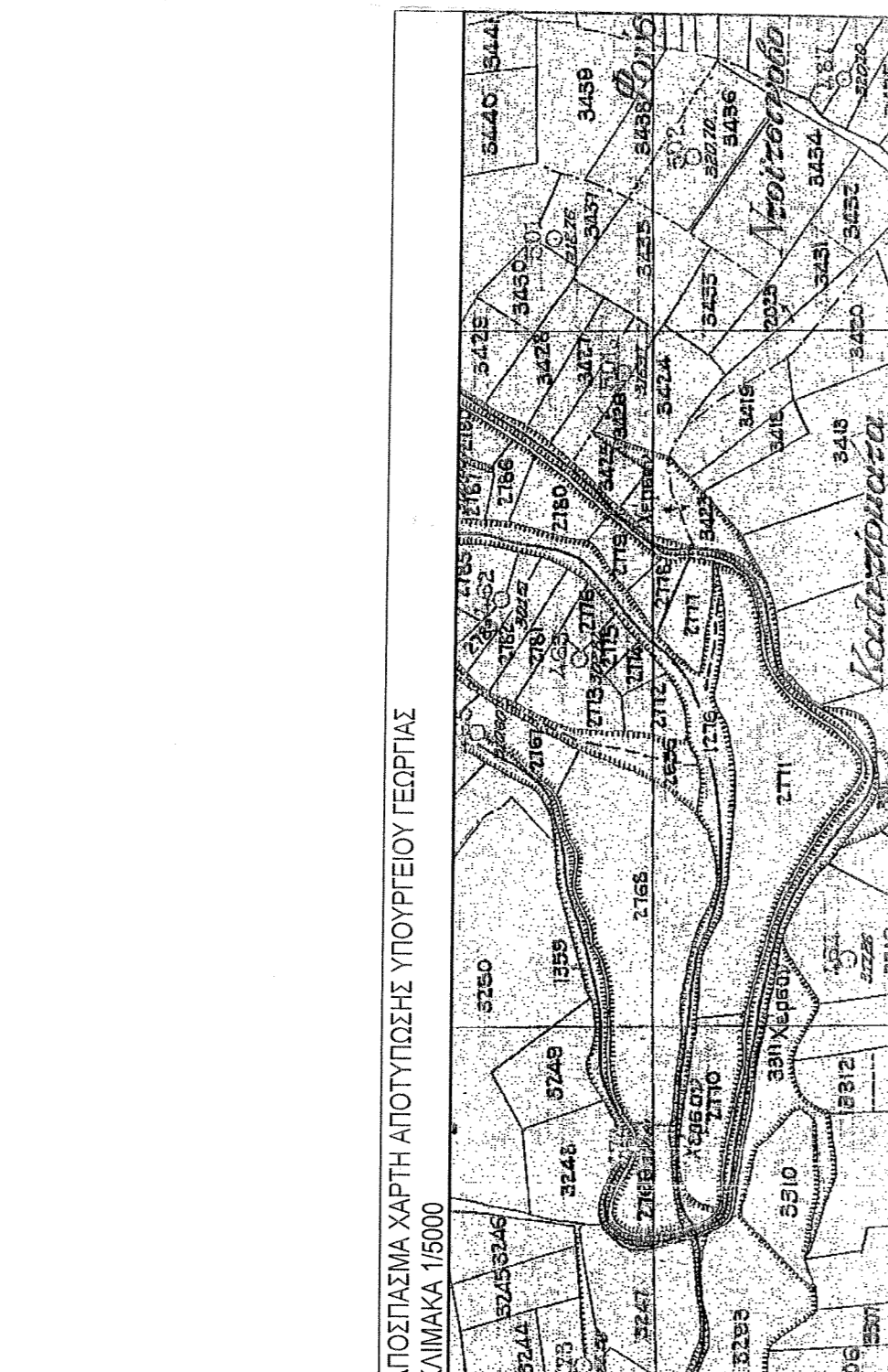

ΚΟΡΝΗ	ΑΝΑΡΤΗΤΟ	ΑΝΑΡΤΗΣΙΜΟ	ΑΝΑΡΤΗΣΙΜΟ	ΑΝΑΡΤΗΣΙΜΟ	ΑΝΑΡΤΗΣΙΜΟ
1	367051.09	425433.6243	X	Y	Z
2	367051.09	425433.6243	X	Y	Z
3	367051.09	425433.6243	X	Y	Z
4	367051.09	425433.6243	X	Y	Z
5	367051.09	425433.6243	X	Y	Z
6	367051.09	425433.6243	X	Y	Z
7	367051.09	425433.6243	X	Y	Z
8	367051.09	425433.6243	X	Y	Z

ΚΟΡΝΗ	ΑΝΑΡΤΗΤΟ	ΑΝΑΡΤΗΣΙΜΟ	ΑΝΑΡΤΗΣΙΜΟ	ΑΝΑΡΤΗΣΙΜΟ	ΑΝΑΡΤΗΣΙΜΟ
1	367051.09	425433.6243	X	Y	Z
2	367051.09	425433.6243	X	Y	Z
3	367051.09	425433.6243	X	Y	Z
4	367051.09	425433.6243	X	Y	Z
5	367051.09	425433.6243	X	Y	Z
6	367051.09	425433.6243	X	Y	Z
7	367051.09	425433.6243	X	Y	Z
8	367051.09	425433.6243	X	Y	Z

ΚΟΡΝΗ	ΑΝΑΡΤΗΤΟ	ΑΝΑΡΤΗΣΙΜΟ	ΑΝΑΡΤΗΣΙΜΟ	ΑΝΑΡΤΗΣΙΜΟ	ΑΝΑΡΤΗΣΙΜΟ
1	367051.09	425433.6243	X	Y	Z
2	367051.09	425433.6243	X	Y	Z
3	367051.09	425433.6243	X	Y	Z
4	367051.09	425433.6243	X	Y	Z
5	367051.09	425433.6243	X	Y	Z
6	367051.09	425433.6243	X	Y	Z
7	367051.09	425433.6243	X	Y	Z
8	367051.09	425433.6243	X	Y	Z

ΔΗΛΩΣΗ ΔΙΚΟΝΗΤΗ (Α.Ν. 4392/2011)
Ο μετρητής οφείλει να δηλώνει ειλικρινά και να μην κρύβει πληροφορίες για την κατάσταση των κτισμάτων και των εργασιών. Η δήλωση αυτή είναι υποχρεωτική και οφείλει να είναι αληθινή και ορθή. Η δήλωση αυτή είναι η βάση για την έκδοση της άδειας.

ΕΓΚΡΙΣΗ ΑΔΙΚΩΝ ΦΩΡΕΩΝ
1. Αποδοχή ή μη των κτισμάτων.
2. Αποδοχή ή μη των εργασιών.
3. Αποδοχή ή μη των εργασιών.

Το κτίριο με στοιχεία ΑΒΓΔΕΖΗ και πρόσωπα στην οδό Αδριανού - Γουμένιστο, προς Αγροτικά μέσω Γεωργίας Κωνσταντής και Μετ. Αδριανού η οποία έχει κατασκευαστεί ως επαναστατική οδός με το ΕΛ/6-2-46(ΕΚ 4/7/6-2-46)



[Symbol]	κτίριο	ομοιοεπίπεδο κτίριο
[Symbol]	κτίριο	ομοιοεπίπεδο κτίριο
[Symbol]	κτίριο	ομοιοεπίπεδο κτίριο
[Symbol]	κτίριο	ομοιοεπίπεδο κτίριο
[Symbol]	κτίριο	ομοιοεπίπεδο κτίριο
[Symbol]	κτίριο	ομοιοεπίπεδο κτίριο
[Symbol]	κτίριο	ομοιοεπίπεδο κτίριο

ΔΗΛΩΣΗ ΜΕΤΡΗΤΟΥ (Α.Ν. 651/77)
Ο μετρητής οφείλει να δηλώνει ειλικρινά και να μην κρύβει πληροφορίες για την κατάσταση των κτισμάτων και των εργασιών. Η δήλωση αυτή είναι υποχρεωτική και οφείλει να είναι αληθινή και ορθή. Η δήλωση αυτή είναι η βάση για την έκδοση της άδειας.

ΕΜΒΛΑΘΝ ΓΕΩΤΕΜΑΧΙΟΥ Νο 3656: ΕΛ-Β-Γ-Δ-Ζ-Η-Α=2701.38Τμ
ΠΡΑΠΤΕΡΗΣΕΙΣ:
1. Το άσφισμα είναι εντελώς στο κρηπίδα ούραρα σπινταρομένη ΕΠΛ 87.
2. Η πόρτα είναι στο ΕΠΛ 87.
3. Η πόρτα είναι στο ΕΠΛ 87.
4. Η πόρτα είναι στο ΕΠΛ 87.
5. Η πόρτα είναι στο ΕΠΛ 87.
6. Η πόρτα είναι στο ΕΠΛ 87.
7. Η πόρτα είναι στο ΕΠΛ 87.
8. Η πόρτα είναι στο ΕΠΛ 87.

ΟΡΟΙ ΔΟΜΗΣΗΣ
ΕΓΚΡΑΦΟ ΟΙΚΟΔΟΜΗΣΗΣ 24.04.1984 - 965.730/11.04.1984 Α.Π. 210 - 461.306/11.12.2003
Αρμόδιο κατά την: Επιδόση 420/05 - 1/10/1982
Επιδόση 420/05 - 1/10/1982
Επιδόση 420/05 - 1/10/1982
Επιδόση 420/05 - 1/10/1982
Επιδόση 420/05 - 1/10/1982
Επιδόση 420/05 - 1/10/1982

