

ΤΟΠΟΓΡΑΦΙΚΟ ΔΙΑΓΡΑΜΜΑ ΑΓΡΟΤΕΜΑΧΙΟΥ
ΚΛ. 1:500

ΔΗΛΩΣΗ ΙΔΙΟΚΤΗΤΩΝ

Ο κάτωθι υπογεγραμμένος ΜΙΛΙΑΖΗΜ ΧΑΤΖΗΡΕ
δηλώνω υπεύθυνα ότι τα όρια της ιδιοκτησίας
Α-Β-Γ-Δ-Ε-Ζ-Η-Θ-Α
που υπέδειξα στα έδαφος είναι τα ορθά.
Ο Δηλών

(Handwritten signature)

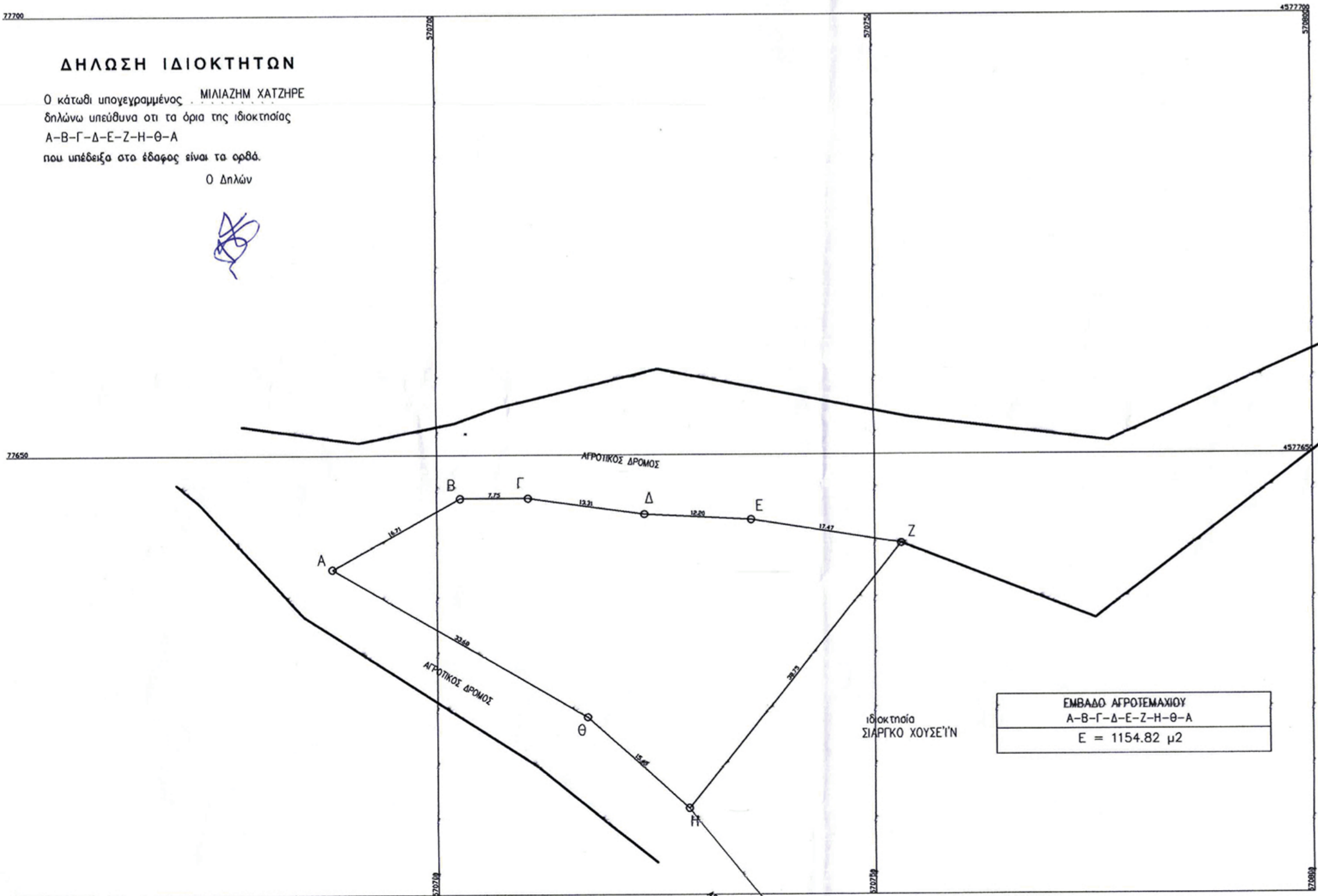

ΕΜΒΑΔΟ ΑΓΡΟΤΕΜΑΧΙΟΥ
Α-Β-Γ-Δ-Ε-Ζ-Η-Θ-Α
Ε = 1154.82 μ2

ΕΜΒΑΔΟΜΕΤΡΗΣΗ ΓΗΠΕΔΟΥ
Με τη βοήθεια των ορθογωνικών συντεταγμένων των κορυφών του

ΣΗΜΕΙΟ	X	Y	ΜΗΚΟΣ
A	570687.99	4577637.07	16.71
B	570702.65	4577645.09	7.75
Γ	570710.40	4577645.10	13.31
Δ	570723.58	4577643.28	12.20
Ε	570735.77	4577642.64	17.47
Ζ	570753.03	4577639.94	38.75
Η	570728.61	4577609.86	15.45
Θ	570717.15	4577620.22	33.68
A	570687.99	4577637.07	

$E = 1/2 \sum (X_i + X_{i+1})(Y_i - Y_{i+1})$
E = 1154.82 μ2

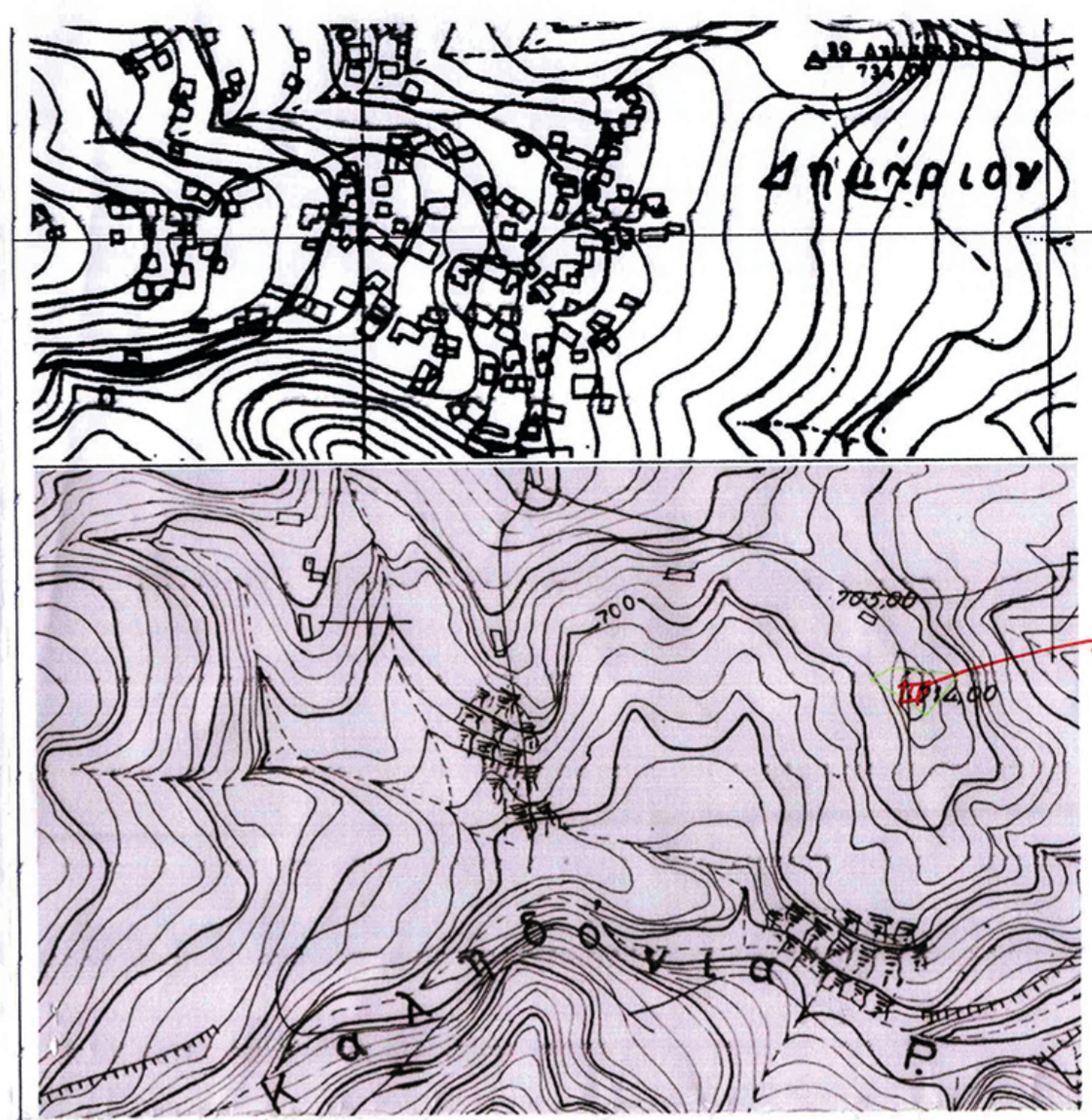

ΤΕΧΝΙΚΟ ΓΡΑΦΕΙΟ:
ΤΖΑΜΠΑΖ Χ. ΙΛΧΑΝ
Π. ΤΣΑΛΛΑΡΗ 112 Ξάνθη 67100, τηλ. 25410 66909
email: ilhantzampaz@hotmail.com

ΕΡΓΟΔΟΤΗΣ: ΜΙΛΙΑΖΗΜ ΧΑΤΖΗΡΕ

ΕΡΓΟ: ΑΠΟΤΥΠΩΣΗ ΑΓΡΟΤΕΜΑΧΙΟΥ

ΘΕΣΗ: ΟΙΚΙΣΜΟΣ ΔΗΜΑΡΙΟΥ - Δ. ΜΥΚΗ - Π. Ε. ΞΑΝΘΗΣ

ΜΕΛΕΤΗΤΗΣ:
ΤΖΑΜΠΑΖ Χ. ΙΛΧΑΝ
ΠΟΛΙΤΙΚΟΣ ΜΗΧΑΝΙΚΟΣ

Θ Ε Μ Α Σ Χ Ε Δ Ι Ο Υ
ΤΟΠΟΓΡΑΦΙΚΟ ΔΙΑΓΡΑΜΜΑ
ΑΡΙΘΜΟΣ ΣΧΕΔΙΟΥ
T1

ΧΡΟΝΟΣ ΜΕΛΕΤΗΣ
ΑΥΓΟΥΣΤΟΣ 2014
ΚΛΙΜΑΚΕΣ
1:500

ΥΠΟΓΡΑΦΗ-ΣΦΡΑΓΙΔΑ ΜΗΧΑΝΙΚΟΥ
11/17/2014
ΤΖΑΜΠΑΖ Χ. ΙΛΧΑΝ
ΔΙΠΛ. ΠΟΛΙΤΙΚΟΣ ΜΗΧΑΝΙΚΟΣ Ε.Δ.Ε
ΜΕΛΟΣ Τ.Ε.Ε. - ΑΡΙΘ. ΜΗΤΡΩΟΥ 84087
ΤΗΛ. 2541066909 - ΚΙΝΗΤΟ : 6972876467
Α.Φ.Μ. 102731499 - Δ.Ο.Υ. : Α' ΞΑΝΘΗΣ
Ο Αρχιτέκτονας Ξάνθης
ΓΕΩΡΓΙΟΣ ΚΡΗΣΤΟΣ
ΓΕΩΤΕΧΝΙΚΟΣ - ΔΑΣΟΛΟΓΟΣ