

ΑΠΟΣΠΑΣΜΑ ΑΠΟ ΤΟ ΧΑΡΤΗ ΤΗΣ Γ.Υ.Σ. 6235.3 & 6234.4, ΚΛΙΜΑΚΑ 1:5000



ΟΛΟΙΠΟΡΙΚΟ ΣΧΑΡΙΦΗΜΑ



ΔΗΛΩΣΗ Ν.651/77

Ο υπογεγραμμένος μηχανικός δηλώνω υπεύθυνα ότι:

Το αγοραζόμενο με στοιχεία (1,2,3,4,...16,17,18,1) εμβαδού 5291,87 τ.μ., ιδιοκτησίας Κωνσταντίνου συζ. Διονυσίου Τασσόπουλου, βρίσκεται στη θέση « ΒΡΕΤΑ » στο Δ.Δ. ΒΡΑΧΝΕΙΚΩΝ, δήμου ΒΡΑΧΝΕΙΚΩΝ του νομού ΑΧΑΪΑΣ, είναι εκτός ορίων οικισμού ή σχεδίου πόλεως, εκτός Γ.Π.Σ. και εκτός Ζ.Ο.Ε., δεν προέρχεται από κατάκτηση και είναι άρτιο και οικοδομήσιμο σύμφωνα με τις ισχύουσες πολεοδομικές διατάξεις.

Τα όρια υπέδειξε η ιδιοκτήτης.

Η ιδιοκτήτης

Πάτρα, Μάρτιος 2013
Ο Μηχανικός
ΓΙΩΡΓΟΣ Σ. ΣΙΑΧΟΣ
ΔΙΠΛΩΜ. ΠΟΛΙΤΙΚΟΣ ΜΗΧΑΝΙΚΟΣ
ΕΙΔΙΚΟΣ ΓΕΩΜΕΤΡΙΚΗΣ ΜΗΧΑΝΙΚΗΣ (Μ.Δ.Ε.)
ΠΟΛΥΤΕΧΝΙΚΗΣ ΣΧΟΛΗΣ ΠΑΝΙΜΙΟΥ ΠΑΤΡΩΝ
ΜΕΛΟΣ Τ.Ε.Ε. - ΑΡΧΙΤΕΚΤΟΝΙΚΗΣ ΜΗΤΡΟΥΣ 92895
ΣΤΗΤΗΡΙΑΔΟΥ 27 - ΠΑΤΡΑ - ΤΗΛ. 2610 436 746
Α.Φ.Μ.: 101766630 - Γ.Δ.Ο.Υ. ΠΑΤΡΩΝ

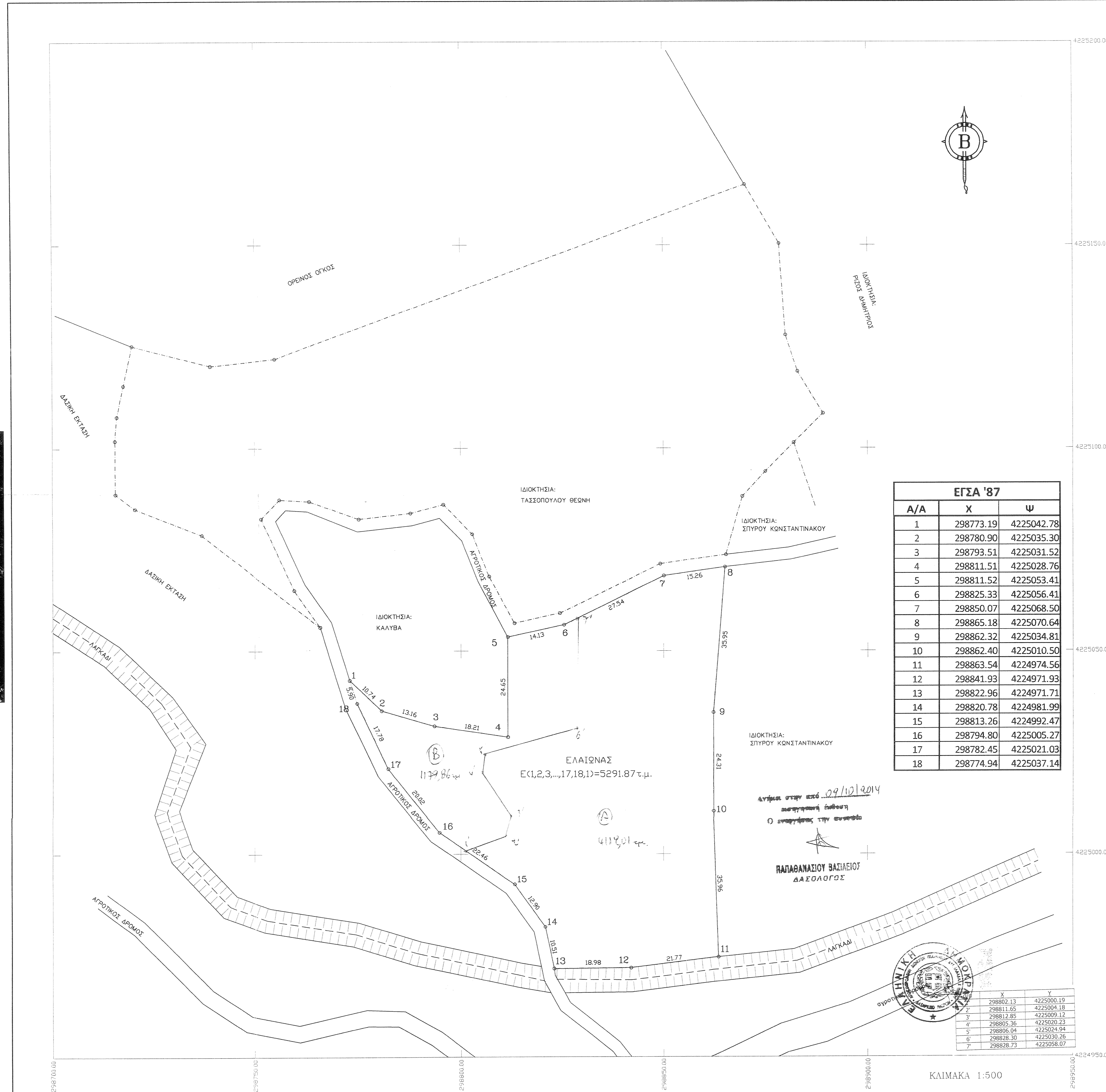

ΕΓΣΑ '87		
A/A	X	Ψ
1	298773.19	4225042.78
2	298780.90	4225035.30
3	298793.51	4225031.52
4	298811.51	4225028.76
5	298811.52	4225053.41
6	298825.33	4225056.41
7	298850.07	4225068.50
8	298865.18	4225070.64
9	298862.32	4225034.81
10	298862.40	4225010.50
11	298863.54	4224974.56
12	298841.93	4224971.93
13	298822.96	4224971.71
14	298820.78	4224981.99
15	298813.26	4224992.47
16	298794.80	4225005.27
17	298782.45	4225021.03
18	298774.94	4225037.14

X	Y
1	298802.13
2	298811.65
3	298812.85
4	298803.26
5	298806.04
6	298828.30
7	298828.73

Ανδρέας Αθ. Δελής
Διπλ. Πολιτικός Μηχανικός

Μανόλια Χρ. Νικηφοράκη
Διπλ. Πολιτικός Μηχανικός

Γιώργος Σ. Σιάχος
Διπλ. Πολιτικός Μηχανικός (Μ.Δ.Ε.)

Σαπφιστράδου 27 & Γερμανόου
(έναντι Αρχαίου Ωδείου)
26225 Πάτρα

Τηλ. (& FAX) : 2610 436746 , 2610 433752
E-mail : nikenman@otenet.gr , ntatsa@otenet.gr

ΕΡΓΟΔΟΤΕΣ	Κωνσταντινα συζ. Διονυσίου Τασσόπουλου
ΕΡΓΟ	Αποτίπωση Αγροτεμαχίων
ΤΟΠΟΘΕΣΙΑ	Θέση : ΒΡΕΤΑ Τ.Κ. : Παυλάκαστρο Δήμος : Πατρών Νομός : Αχαΐας Ο.Τ. :
ΜΕΛΕΤΗΤΕΣ	Γιώργος Σ. Σιάχος Διπλ. Πολιτικός Μηχανικός
ΘΕΜΑ ΣΧΕΔΙΟΥ	ΑΡ. ΣΧΕΔΙΟΥ
Τοπογραφικό Διάγραμμα	T-01
ΚΛΙΜΑΚΑ 1:500	ΜΑΡΤΙΟΣ 2013