

ΑΠΟΣΠΑΣΜΑ ΧΑΡΤΗ 1:5000 ΓΥΣ

Σε απόσταση 130 μ. από τις κορυφές των αγροτεμαχίων δεν υπάρχουν εγκεκριμένες, άδεις εγκαταστάσεις φωτοβολταϊκών σταθμών

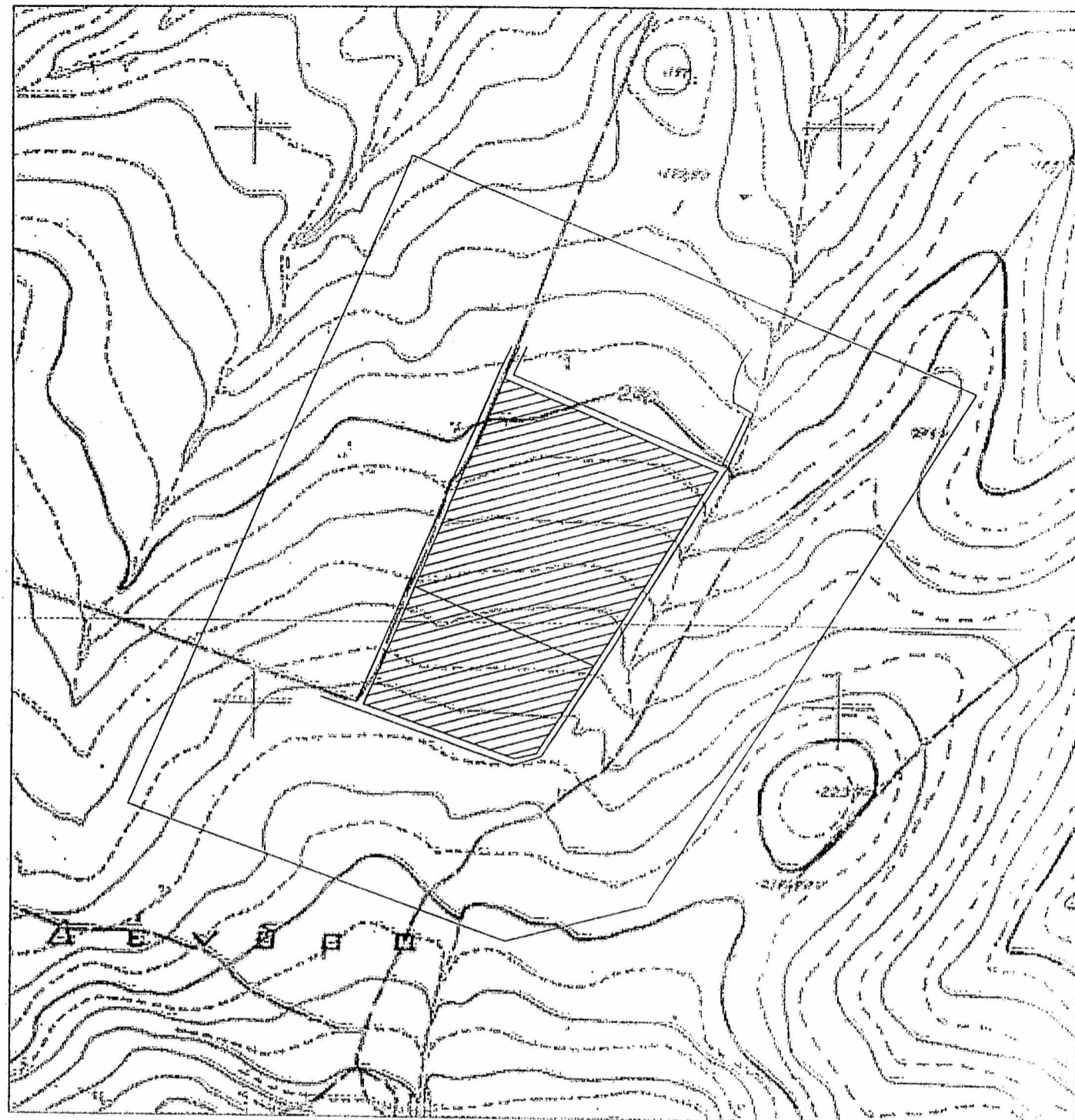

ΑΠΟΣΠΑΣΜΑ ΧΑΡΤΗ 1:50000 ΓΥΣ



ΘΕΣΗ ΑΓΡΟΤΕΜΑΧΙΩΝ



ΠΙΝΑΚΑΣ ΣΥΝΤΕΤΑΓΜΕΝΩΝ Ε.Γ.Σ.Α. 87

a/a	X	Y
A1	385237.23	4335933.49
A2	385420.13	4335855.09
A3	385314.82	4335688.07
A4	385160.40	4335754.26
A5	385117.07	4335653.15
A6	385247.19	4335607.16
A7	385266.33	4335612.16

ΛΟΜΗΝΗ ΣΥΜΦΩΝΑ ΜΕ ΤΟ Π.Δ. 24/31.5.1985 (Φ.Ε.Κ. 270Α) & Ν. 3212/31-12-2003 (Φ.Ε.Κ 308Α)
(ΛΟΜΗΝΗ ΕΚΤΟΣ ΣΧΕΛΙΟΥ)

Υ.Α. 29116/2009 (Φ.Ε.Κ ΑΑΠ 344/20-07-09)

«Ειδικοί όροι και περιορισμοί δόμησης για την εγκατάσταση φωτοβολταϊκών»

κατά παρέκκλιση του ΠΔ 24-5-85 (Φ.Ε.Κ 270Δ/31.5.1985):

Φ.Ε.Κ 1566/Β/22-09-10, Αριθμ. 40158

«Έγκριση ειδικών όρων για την εγκατάσταση φωτοβολταϊκών και ηλεκτρικών συστημάτων

σε γήπεδα και κτίρια σε εκτός σχεδίου περιοχές

- Επιτρεπόμενη κάλυψη :60%
- Απόσταση εγκαταστάσεων από τα όρια του γηπέδου : α) απόσταση ίση με 2,5 μ., όταν το μέγιστο ύψος του εξοπλισμού από τη στέγη του φυσικού ή τεχνητά διαμορφωμένου εδάφους των γηπέδων είναι μέχρι και 2,5μ β) απόσταση ίση με 5 μ., όταν το μέγιστο ύψος του εξοπλισμού υπερβαίνει τα 2,5μ.

ΛΗΨΗ ΥΑΠΟΘΗΚΗΣ ΚΑΙ ΥΠΟΔΕΙΞΗΣ ΟΡΙΩΝ

Ο κάτωθι υπογεγραμμένος ιδιοκτήτης των αγροτεμαχίων που φανίνονται στο διάγραμμα αυτο υλο το στοιχείο

Ε1(Α1,Α2,Α3,Α4,Α1) και Ε2(Α3,Α4,Α5,Α6,Α7,Α3) δηλώνει ότι τα όρια που έχω υλοποιήσει και υπέδειξα στον συντάξαντα το διάγραμμα Μηχανικό είναι ορθά.

Ο Δηλόν

ΛΗΨΗ ΜΗΧΑΝΙΚΟΥ (Ν.651/77)

Ο κάτωθι υπογεγραμμένος Μηχανικός συντάκτης του παρόντος διαγράμματος δηλώνει ότι:

- τα αγροτεμάχια υπό τα στοιχεία Ε1(Α1,Α2,Α3,Α4,Α1) και Ε2(Α3,Α4,Α5,Α6,Α7,Α3) βρίσκονται εκτός ρυμοτομικών σχεδίων πόλεων ή ορίων οικισμών και είναι **άρτια και οικοδομήσιμα** σύμφωνα με τις ισχύουσες πολεοδομικές διατάξεις.

Τα αγροτεμάχια βρίσκεται εκτός γενικού πολεοδομικού σχεδίου και δεν ισχύουν για αυτό ειδικοί όροι δόμησης

Τα αγροτεμάχια δεν υπάγονται στις διατάξεις του Ν. 1337/83 και ως εκ τούτου δεν οφείλουν εισφορά σε γη και σε χρήμα.

Τα αγροτεμάχια δεν βρίσκονται σε περιοχή NATURA 2000 ή σε παράκτιες ζώνες που απέχουν λιγότερο από 100 μ. από την οριογραμμή του αργάου εκτός βρυχονησιδίων

ΥΠΟΛΟΓΙΣΜΟΣ ΤΟΥ ΕΜΒΛΟΥ ΤΩΝ ΑΓΡΟΤΕΜΑΧΙΩΝ

ΤΟ ΕΜΒΛΟΝ ΤΩΝ ΑΓΡΟΤΕΜΑΧΙΩΝ ΥΠΟΛΟΓΙΣΘΗΚΕ ΜΕ ΒΑΣΗ ΤΙΣ ΣΥΝΤΕΤΑΓΜΕΝΕΣ ΣΤΟ ΣΥΝΤΕΤΑΓΜΕΝΟ ΣΥΣΤΗΜΑ ΑΝΑΦΟΡΑΣ Ε.Γ.Σ.Α. 87.

ΕΜΒΛΟΝ ΑΓΡΟΤΕΜΑΧΙΟΥ Ε1(Α1,Α2,Α3,Α4,Α1) = 35783,00 τ.μ.

ΕΜΒΛΟΝ ΑΓΡΟΤΕΜΑΧΙΟΥ Ε2(Α3,Α4,Α5,Α6,Α7,Α3) = 16664,00 τ.μ.

Έγινε έλεγχος

Αλυρούς Α.Μ.Α.Α.Α.

Ο Δασολόγος

εργοδοτής

ΕΛΒΙΟΚ Α.Ε.

ΠΑΝΑΓΙΩΤΑ ΚΡΑΒΑΡΗ
ΔΑΣΟΛΟΓΟΣ

θεση

"ΓΕΝΤΖΕΛΗ" ΕΥΣΕΙΝΟΥΠΟΛΗΣ Δ. ΑΛΜΥΡΟΥ

ημερομηνία

ΣΕΠΤΕΜΒΡΙΟΣ 2014

θεμα

**ΤΟΠΟΓΡΑΦΙΚΟ ΔΙΑΓΡΑΜΜΑ
ΑΓΡΟΤΕΜΑΧΙΩΝ**

αριθμός σχεδίου

κλίμακα 1:1000

μελετητής

**ΕΦΡΑΙΜΙΔΗΣ ΝΕΣΤΟΡΑΣ
ΤΟΠΟΓΡΑΦΟΣ ΜΗΧΑΝΙΚΟΣ**

υπογραφή

ΝΕΣΤΟΡΑΣ ΕΦΡΑΙΜΙΔΗΣ
ΑΠΙΣΤΕΥΤΟ ΤΕΛΟΣ ΤΗΣ ΕΡΓΑΣΙΑΣ
ΑΦ.Μ. 142425557 Ε.Κ. ΕΠΙΧΕΙΡΗΣΙΑΣ
ΑΦ.Μ. 142425557 Ε.Κ. ΕΠΙΧΕΙΡΗΣΙΑΣ