

ΑΠΟΣΠΑΣΜΑ ΧΑΡΤΗ 1:5000 ΓΥΣ

Σε απόσταση 150 μ. από το ορόσημο του αγροτεμαχίου διακρίνεται εγκαταλεηθέν οδικό, εγκαινισμένο, φωτοβολταϊκό σταθμό

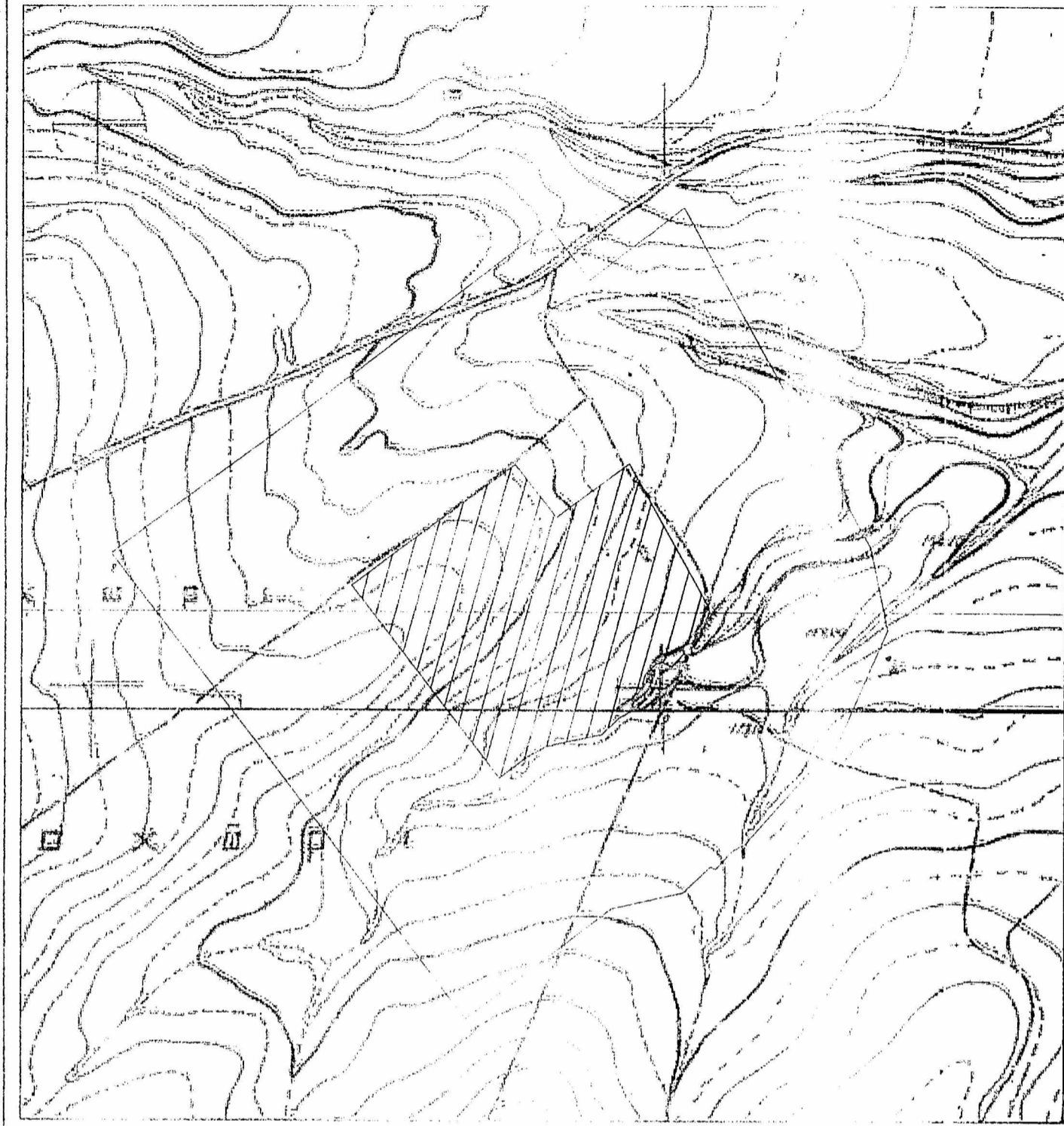

ΑΠΟΣΠΑΣΜΑ ΧΑΡΤΗ 1:50000 ΓΥΣ

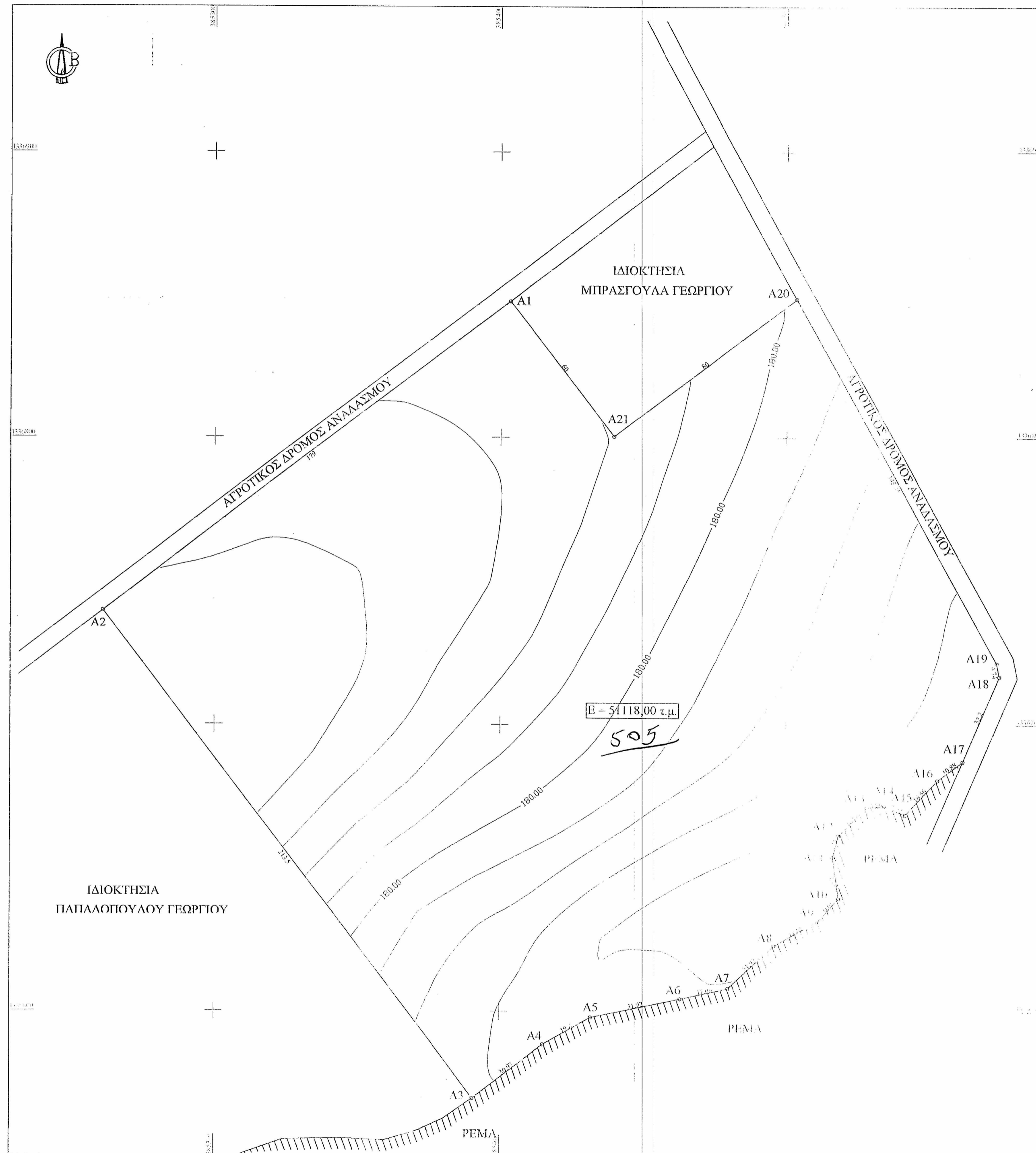

ΠΙΝΑΚΑΣ ΣΥΝΤΕΤΑΓΜΕΝΩΝ Ε.Γ.Σ.Α. 87

| α/α | X | Y | α/α | X | Y |
|-----|-----------|------------|-----|-----------|------------|
| A1 | 385403.31 | 4336848.12 | A12 | 385518.40 | 4336661.43 |
| A2 | 385261.01 | 4336739.52 | A13 | 385528.32 | 4336671.31 |
| A3 | 385390.54 | 4336569.80 | A14 | 385534.27 | 4336671.70 |
| A4 | 385415.22 | 4336588.51 | A15 | 385541.60 | 4336668.71 |
| A5 | 385431.92 | 4336598.00 | A16 | 385552.91 | 4336680.81 |
| A6 | 385463.17 | 4336604.51 | A17 | 385561.65 | 4336687.29 |
| A7 | 385479.84 | 4336608.13 | A18 | 385574.37 | 4336716.88 |
| A8 | 385495.93 | 4336623.01 | A19 | 385573.42 | 4336721.52 |
| A9 | 385511.39 | 4336631.52 | A20 | 385503.30 | 4336848.96 |
| A10 | 385518.46 | 4336639.46 | A21 | 385439.71 | 4336800.42 |
| A11 | 385516.48 | 4336653.90 | | | |

ΔΟΜΗΤΗ ΣΥΜΦΩΝΑ ΜΕ ΤΟ Π.Δ. 24/31.5.1985 (Φ.Ε.Κ. 270Δ) & Ν. 3212/31-12-2003 (ΦΕΚ 308Α')
(ΔΟΜΗΤΗ ΕΚΤΟΣ ΣΧΕΔΙΟΥ)
Υ.Α. 29116/2009 (ΦΕΚ ΑΔΠ 344/20-07-09)
 «Ειδικό όροι και περιορισμοί δόμησης για την εγκατάσταση φωτοβολταϊκών»
 κατά παράκληση του ΠΔ 24-5-85 (ΦΕΚ 270Δ/31.5.1985):
 ΦΕΚ 156643/22-09-10 Αριθμ. 40158
 « Έγκριση ειδικών όρων για την εγκατάσταση φωτοβολταϊκών και ηλιακών συστημάτων σε γήπεδα και κτήρια σε εκτός σχεδίου περιοχές »
 • Επιτρεπόμενη κάλυψη :60%
 • Απόσταση εγκαταστάσεων από τα όρια του γηπέδου : α) απόσταση ίση με 2,5 μ., όταν το μέγιστο ύψος του εξοπλισμού από τη στάθμη του φυσικού ή τεχνητά διαμορφωμένου εδάφους των γηπέδων είναι μέχρι και 2,5μ.
 β) απόσταση ίση με 5 μ., όταν το μέγιστο ύψος του εξοπλισμού υπερβάνει τα 2,5μ.

ΔΙΑΘΕΣΗ ΥΔΡΟΠΟΙΗΣΗΣ ΚΑΙ ΥΠΟΔΕΙΞΗΣ ΟΡΙΩΝ
 Ο κάτωθι υπογεγραμμένος ιδιοκτήτης του αγροτεμαχίου που φαίνεται στο διάγραμμα αυτό υπό τα στοιχεία Ε(Α1,Α2,Α3...Α20,Α21,Α1), δηλώνει ότι τα όρια που εχρησιμοποιήσασα και υποδείξει στον συντάκτην το διαγράμμα Μηχανικό είναι ορθά.

ΔΙΑΘΕΣΗ ΜΗΧΑΝΙΚΟΥ (Ν.651/77)
 Ο κάτωθι υπογεγραμμένος Μηχανικός συντάκτης του παρόντος διαγράμματος δηλώνει ότι:
 • το αγροτεμάχιο υπό τα στοιχεία Ε(Α1,Α2,Α3...Α20,Α21,Α1) βρίσκεται εκτός ρημοτικών οδών-δίων αυτών ή ορίων οικισμών και είναι **άρτιο και οικοδομήσιμο** σύμφωνα με τις ισχύουσες πολεοδομικές διατάξεις.
 Το αγροτεμάχιο βρίσκεται εκτός γενικού πολεοδομικού σχεδίου και δεν ισχύουν για αυτό ειδικοί οροδομήσεις.
 Το αγροτεμάχιο δεν υπόκειται στις διατάξεις του Ν. 1337/83 και ως εκ τούτου δεν οφείλει εισφορά επί της γης.
 Το αγροτεμάχιο δεν βρίσκεται σε περιοχή NATURA 2000 ή σε παράκτιες ζώνες που απέχουν λιγότερο από 100μ. από την οριογραμμή του αειβάλου εκτός βραχονησίδων.

ΥΠΟΛΟΓΙΣΜΟΣ ΤΟΥ ΕΜΒΛΑΔΟΥ ΤΟΥ ΑΓΡΟΤΕΜΑΧΙΟΥ
 ΤΟ ΕΜΒΛΑΔΟΝ ΤΟΥ ΑΓΡΟΤΕΜΑΧΙΟΥ ΥΠΟΛΟΓΙΣΤΗΚΕ ΜΕ ΒΑΣΗ ΤΗΝ ΕΚΤΕΛΟΥΣΑΝΤΑΝ ΤΗΝ ΕΡΓΑΣΙΑΝ ΚΑΤΑ ΤΗΝ ΕΠΙΣΤΑΣΙΝ ΤΟΥΣ ΣΤΟ ΕΛΛΗΝΙΚΟ ΓΕΩΔΑΙΤΙΚΟ ΣΥΣΤΗΜΑ ΑΝΑΦΟΡΑΣ Ε.Γ.Σ.Α. 87.

ΕΜΒΛΑΔΟΝ ΑΓΡΟΤΕΜΑΧΙΟΥ Ε(Α1,Α2,Α3...Α20,Α21,Α1) = 51118,00 τ.μ.
 Σύμφωνα με το αριθμό 385418,40/2014

ΕΓΙΝΕ έλεγχος
 Αλμυρός Δ. Αλμυρού
 Δ. Δασολόγος
 ΠΑΝΑΓΙΩΤΑ ΓΡΑΒΑΡΗ
 ΔΑΣΟΛΟΓΟΣ

ΕΛΒΙΟΚ Α.Ε.
 ΔΙΕΥΘΥΝΤΗΣ
 ΑΛΜΥΡΟΣ 26.11.2014
 Ο ΑΣΦΑΛΗΣ

Θεση "ΓΕΝΤΖΕΛΗ" ΕΥΞΕΙΝΟΥΠΟΛΗΣ Δ. ΑΛΜΥΡΟΥ

ημερομηνία ΣΕΠΤΕΜΒΡΙΟΣ 2014

Θεμα **ΤΟΠΟΓΡΑΦΙΚΟ ΔΙΑΓΡΑΜΜΑ ΑΓΡΟΤΕΜΑΧΙΟΥ** αριθμός σχεδίου

μελετητής **ΕΦΡΑΙΜΙΔΗΣ ΝΕΣΤΟΡΑΣ ΤΟΠΟΓΡΑΦΟΣ ΜΗΧΑΝΙΚΟΣ** υπογραφή

κλίμακα 1:1000

ΝΕΣΤΟΡΑΣ ΕΦΡΑΙΜΙΔΗΣ
 ΑΓΡΟΝΟΜΟΣ ΜΗΧΑΝΙΚΟΣ
 ΑΡΙΣΤΟΤΕΛΕΩΣ 109
 ΜΕΛΟΣ Ε.Γ.Σ.Α. 87 (ΠΡΟΤΥΠΟ)
 Α.Φ.Μ. 11450969-0 Υ.Ν. ΚΩΝΙΝΑ ΜΑΓΝΗΣ