

**ΑΠΟΣΠΑΣΜΑ ΧΑΡΤΗ 1:5000 ΓΥΣ**

Σε απόσταση 150 μ. από τις κορυφές του αγροτεμαχίου δεν υπάρχουν εγκατεστημένες άδειες εγκατάστασης φωτοβολταϊκών σταθμών

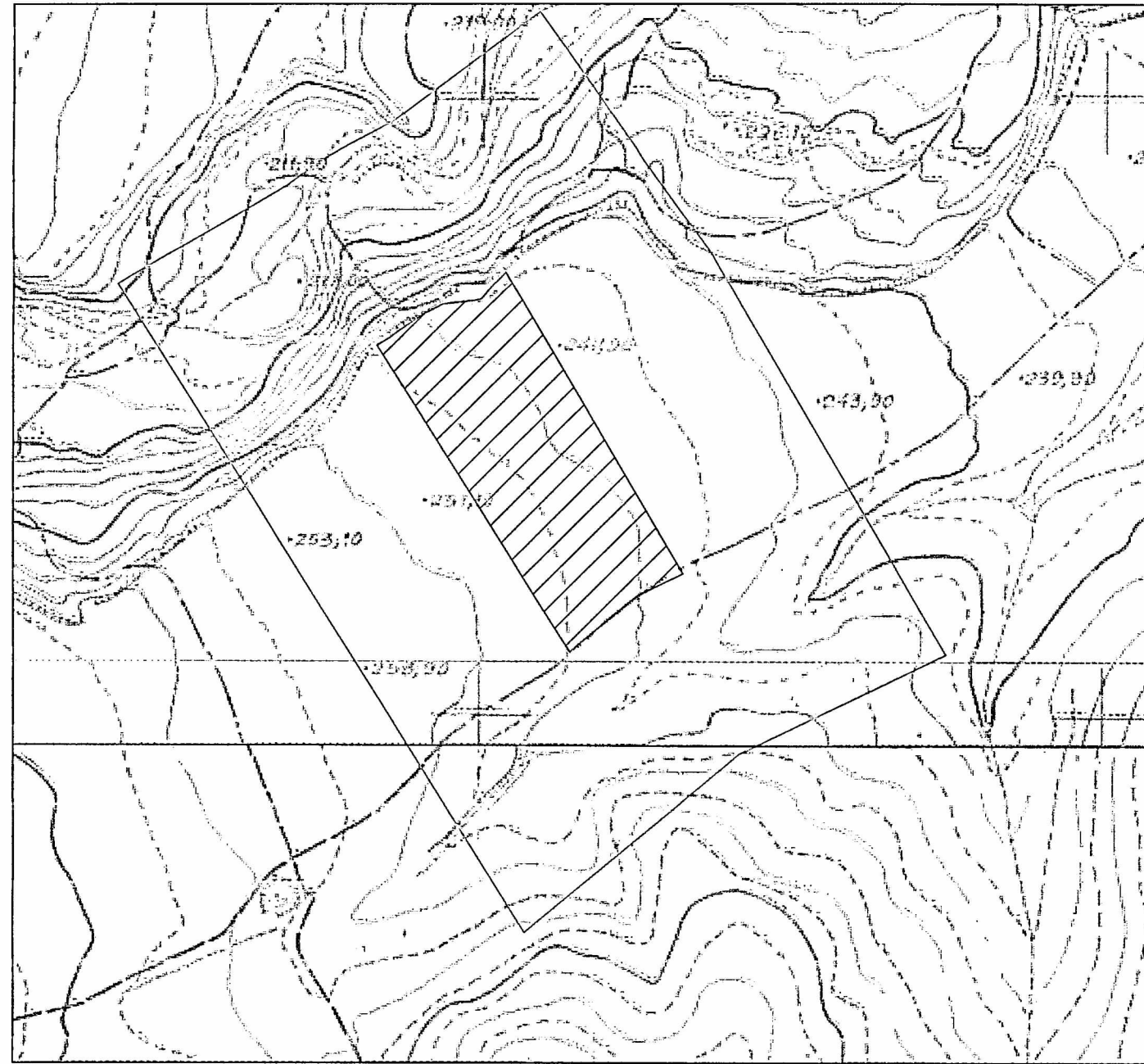

**ΑΠΟΣΠΑΣΜΑ ΧΑΡΤΗ 1:50000 ΓΥΣ**

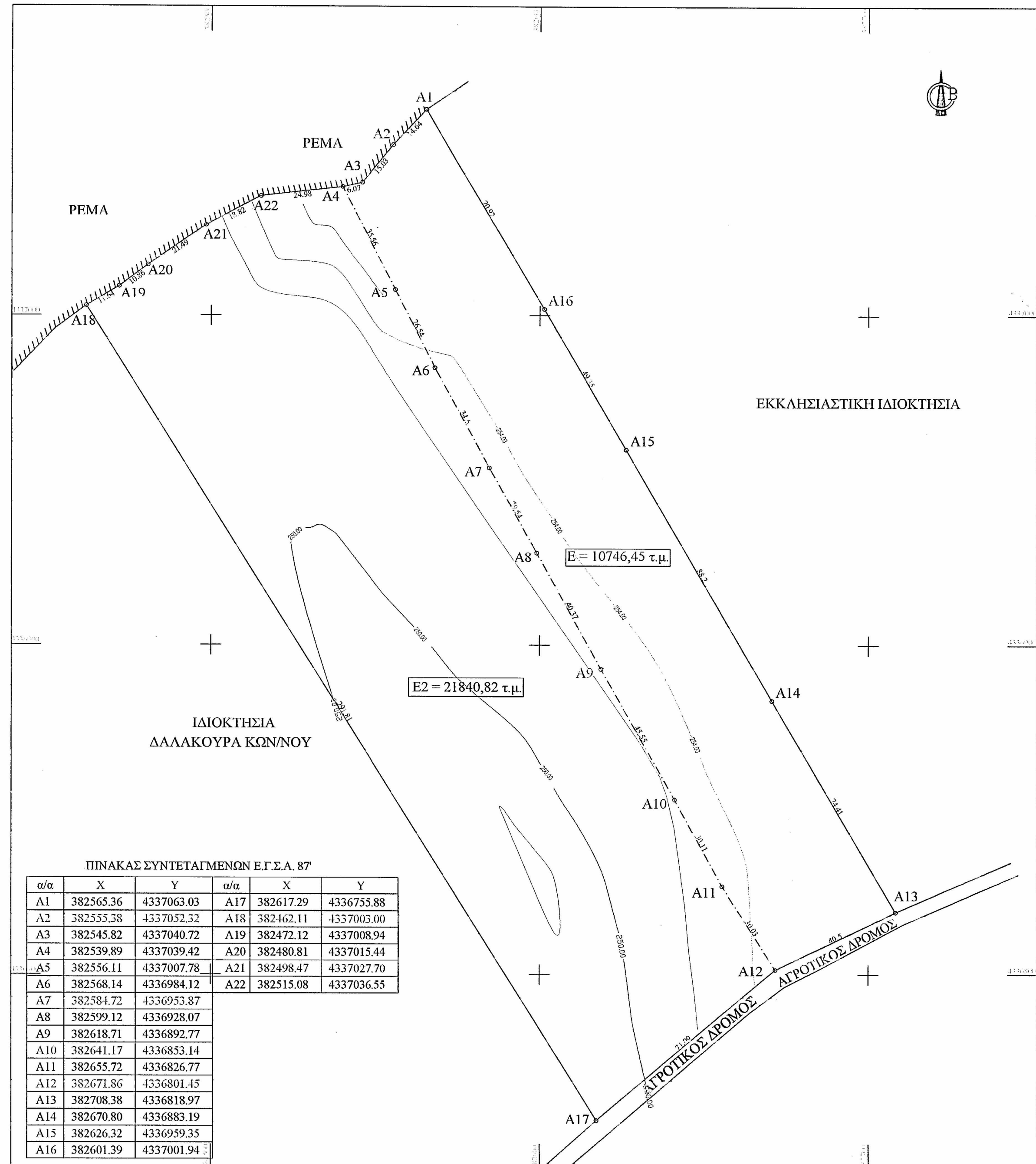
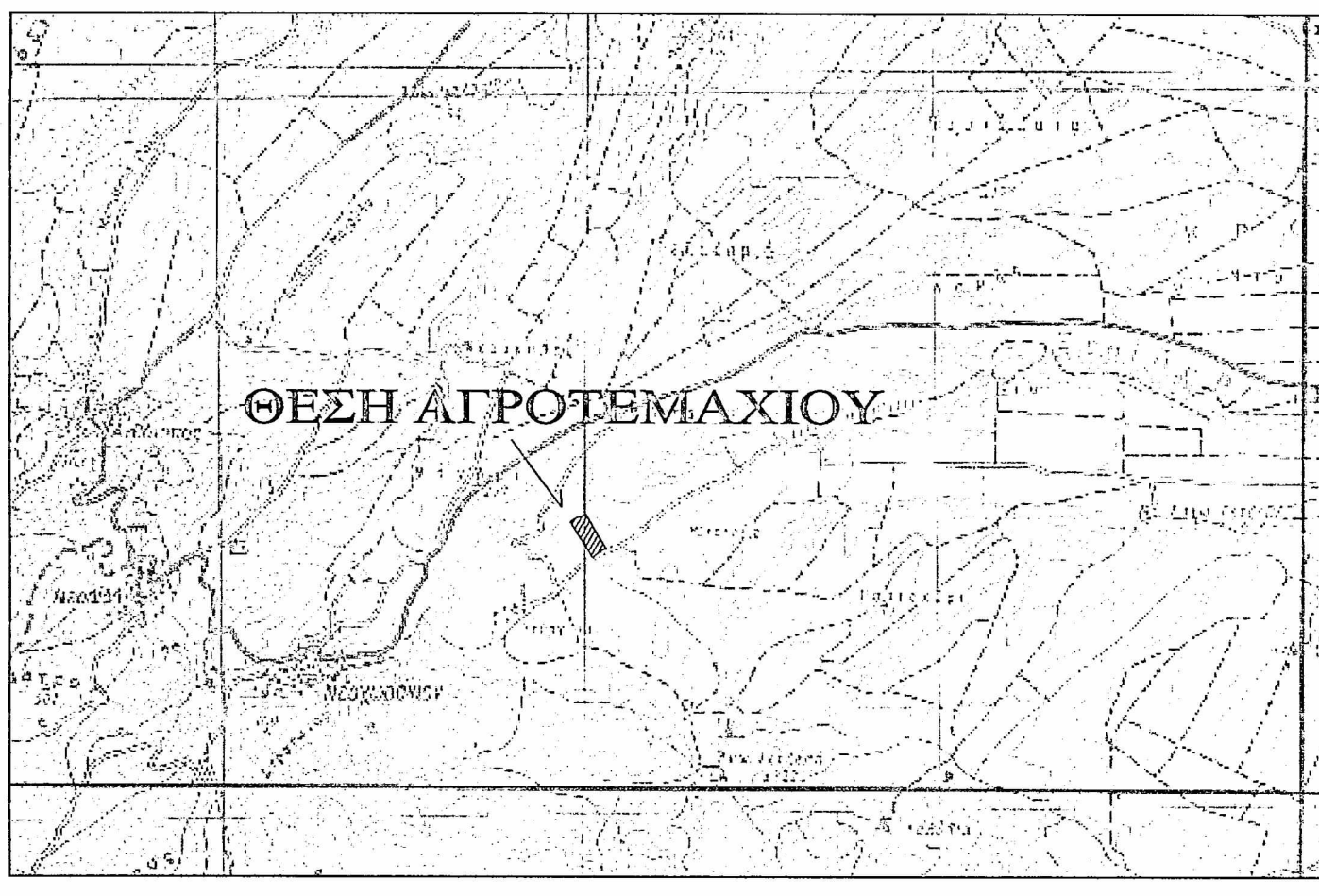

ΠΙΝΑΚΑΣ ΣΥΝΤΕΤΑΓΜΕΝΩΝ Ε.Γ.Σ.Α. 87

α/α	X	Y	α/α	X	Y
A1	382565.36	4337063.03	A17	382617.29	4336755.88
A2	382555.38	4337052.32	A18	382462.11	4337005.00
A3	382545.82	4337040.72	A19	382472.12	4337008.94
A4	382539.89	4337039.42	A20	382480.81	4337015.44
A5	382556.11	4337007.78	A21	382498.47	4337027.70
A6	382568.14	4336984.12	A22	382515.08	4337036.55
A7	382584.72	4336953.87			
A8	382599.12	4336928.07			
A9	382618.71	4336892.77			
A10	382641.17	4336853.14			
A11	382655.72	4336826.77			
A12	382671.86	4336801.45			
A13	382708.38	4336818.97			
A14	382670.80	4336883.19			
A15	382626.32	4336959.35			
A16	382601.39	4337001.94			

**ΔΟΜΗΤΗ ΕΚΤΟΣ ΣΧΕΔΙΟΥ**

«Ειδικό όροι και περιορισμοί δόμησης για την εγκατάσταση φωτοβολταϊκών» κατά παρέκκλιση του ΠΔ 24-5-85 (ΦΕΚ 270Δ/31.5.1985) : ΦΕΚ 1566/Β/22-09-10, Αριθμ. 40158  
 «Έγκριση ειδικών όρων για την εγκατάσταση φωτοβολταϊκών και ηλιακών συστημάτων σε γήπεδα και κτίρια σε εκτός σχεδίου περιοχές»  
 • Επιτρεπόμενη κάλυψη : 60%  
 • Απόσταση εγκαταστάσεων από τα όρια του γηπέδου : α) απόσταση ίση με 2,5 μ., όταν το μέγιστο ύψος του εξοπλισμού από τη στάθμη του φυσικού ή τεχνητά διαμορφωμένου εδάφους των γηπέδων είναι μέχρι και 2,5μ. β) απόσταση ίση με 5 μ., όταν το μέγιστο ύψος του εξοπλισμού υπερβαίνει τα 2,5μ.

**ΔΙΑΘΕΣΗ ΥΛΟΠΟΙΗΣΗΣ ΚΑΙ ΥΠΟΔΕΙΞΗΣ ΟΡΙΩΝ**  
 Ο κάτωθι υπογεγραμμένος ιδιοκτήτης των αγροτεμαχίων που φαίνονται στο διάγραμμα αυτό υπό τα στοιχεία Ε1(Α1,Α2,Α3...Α15,Α16,Α1) και Ε2(Α4,Α5,Α6...Α12,Α17,Α18,Α19,Α20,Α21,Α22,Α4) δηλώνω ότι τα όρια που έχω υλοποιήσει και υπέδειξα στον συντάξαντα το διάγραμμα Μηχανικό είναι ορθά.

**ΔΙΑΘΕΣΗ ΜΗΧΑΝΙΚΟΥ (Ν.651/77)**  
 Ο κάτωθι υπογεγραμμένος Μηχανικός συντάκτης του παρόντος διαγράμματος δηλώνω ότι:  
 • τα αγροτεμάχια υπό τα στοιχεία Ε1(Α1,Α2,Α3...Α15,Α16,Α1) και Ε2(Α4,Α5,Α6...Α12,Α17,Α18,Α19,Α20,Α21,Α22,Α4) βρίσκονται εκτός ρυθμιστικών σχεδίων πόλεων ή ορίων οικισμών και είναι **άρτια και οικοδομήσιμα** σύμφωνα με τις ισχύουσες πολεοδομικές διατάξεις.  
 Τα αγροτεμάχια βρίσκονται εκτός γενικού πολεοδομικού σχεδίου και δεν ισχύουν για αυτά ειδικοί όροι δόμησης.  
 Τα αγροτεμάχια δεν υπάρχουν στις διατάξεις του Ν. 1537/85 και ως εκ τούτου δεν οφείλουν να υποστούν αλλαγές.  
 Τα αγροτεμάχια δεν βρίσκονται σε περιοχή NATURA 2000 ή σε παράκτιες ζώνες που απέχουν λιγότερο από 100 μ. από την οριογραμμή του αμιαλού εκτός βραχονησίδων.

**ΥΠΟΔΕΙΞΗ ΤΟΥ ΕΜΒΛΑΔΟΥ ΤΩΝ ΑΓΡΟΤΕΜΑΧΙΩΝ**  
 ΤΟ ΕΜΒΛΑΔΟΝ ΤΩΝ ΑΓΡΟΤΕΜΑΧΙΩΝ ΥΠΟΛΟΙΣΘΗΚΕ ΜΕ ΒΑΣΗ ΤΟ ΕΜΒΛΑΔΟΝ ΤΩΝ ΑΓΡΟΤΕΜΑΧΙΩΝ ΤΟΥ ΣΤΟ ΕΛΛΗΝΙΚΟ ΓΕΩΔΑΙΤΙΚΟ ΣΥΣΤΗΜΑ ΑΝΑΦΟΡΑΣ Ε.Γ.Σ.Α. 87

ΕΜΒΛΑΔΟΝ ΑΓΡΟΤΕΜΑΧΙΟΥ Ε1(Α1,Α2,Α3...Α15,Α16,Α1) - 10746,45 τ.μ.  
 ΕΜΒΛΑΔΟΝ ΑΓΡΟΤΕΜΑΧΙΟΥ Ε2(Α4,Α5,Α6...Α12,Α17,Α18,Α19,Α20,Α21,Α22,Α4) - 21840,82 τ.μ.

Έγινε έλεγχος Αμυρός, Ι.μ.μ.π.ν. Θ. Δασολόγος  
 Σύμφωνα με το αριθμ. 508/238631/26-11-2014 έγγραφό μας και προσαρτάται  
 Διπλός, 26.11.2014  
 Ο Δασάρχης

εργοδοτής: ΠΑΝΑΓΙΩΤΑ ΚΡΑΒΑΡΗ ΔΑΣΟΛΟΓΟΣ  
 ΕΛΒΙΟΚ Α.Ε.  
 ΑΡΧΙΤΕΚΤΟΝΟΥ ΠΑΝΕΠΙΣΤΗΜΙΟΥ ΘΕΣΣΟΝΙΚΗΣ Τ.Ε.Ε. ΑΡΧΙΤΕΚΤΟΝΟΥ 05520  
 Τ.Ε.Ε. ΑΡΧΙΤΕΚΤΟΝΟΥ 05520  
 Α.Ο.Α.Π. 2010/2015

θεση: "ΓΕΡΕΚΛΗ" ΕΥΞΕΙΝΟΥΠΟΛΗΣ Δ. ΑΛΜΥΡΟΥ

ημερομηνία: ΣΕΠΤΕΜΒΡΙΟΣ 2014

θέμα: **ΤΟΠΟΓΡΑΦΙΚΟ ΔΙΑΓΡΑΜΜΑ ΑΓΡΟΤΕΜΑΧΙΩΝ**  
 αριθμός σχεδίου:   
 κλίμακα: 1:1000

μελετητής: **ΕΦΡΑΙΜΙΔΗΣ ΝΕΣΤΟΡΑΣ ΤΟΠΟΓΡΑΦΟΣ ΜΗΧΑΝΙΚΟΣ**  
 υπογραφή: