

ΑΠΟΣΠΑΣΜΑ ΧΑΡΤΗ Γ.Υ.Σ. 1:50000  
ΚΩΔΙΚΟΣ ΦΥΛΛΟΥ: ΔΗΜΗΤΣΑΝΑ

ΘΕΣΙΣ ΓΗΠΕΔΟΥ

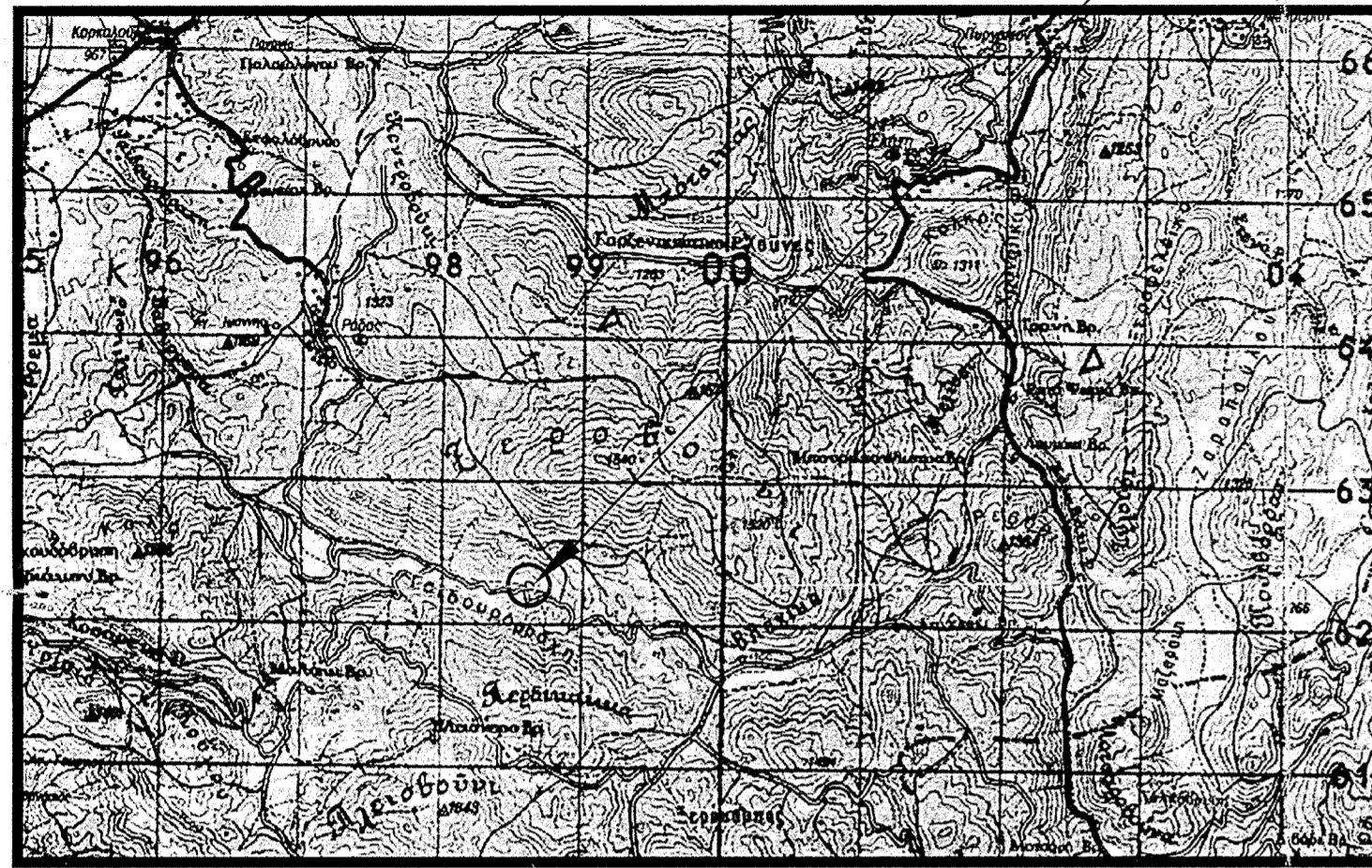

ΑΠΟΣΠΑΣΜΑ ΧΑΡΤΗ Γ.Υ.Σ. 1:50000  
ΚΩΔΙΚΟΣ ΦΥΛΛΟΥ: 6289-7

ΘΕΣΙΣ ΓΗΠΕΔΟΥ

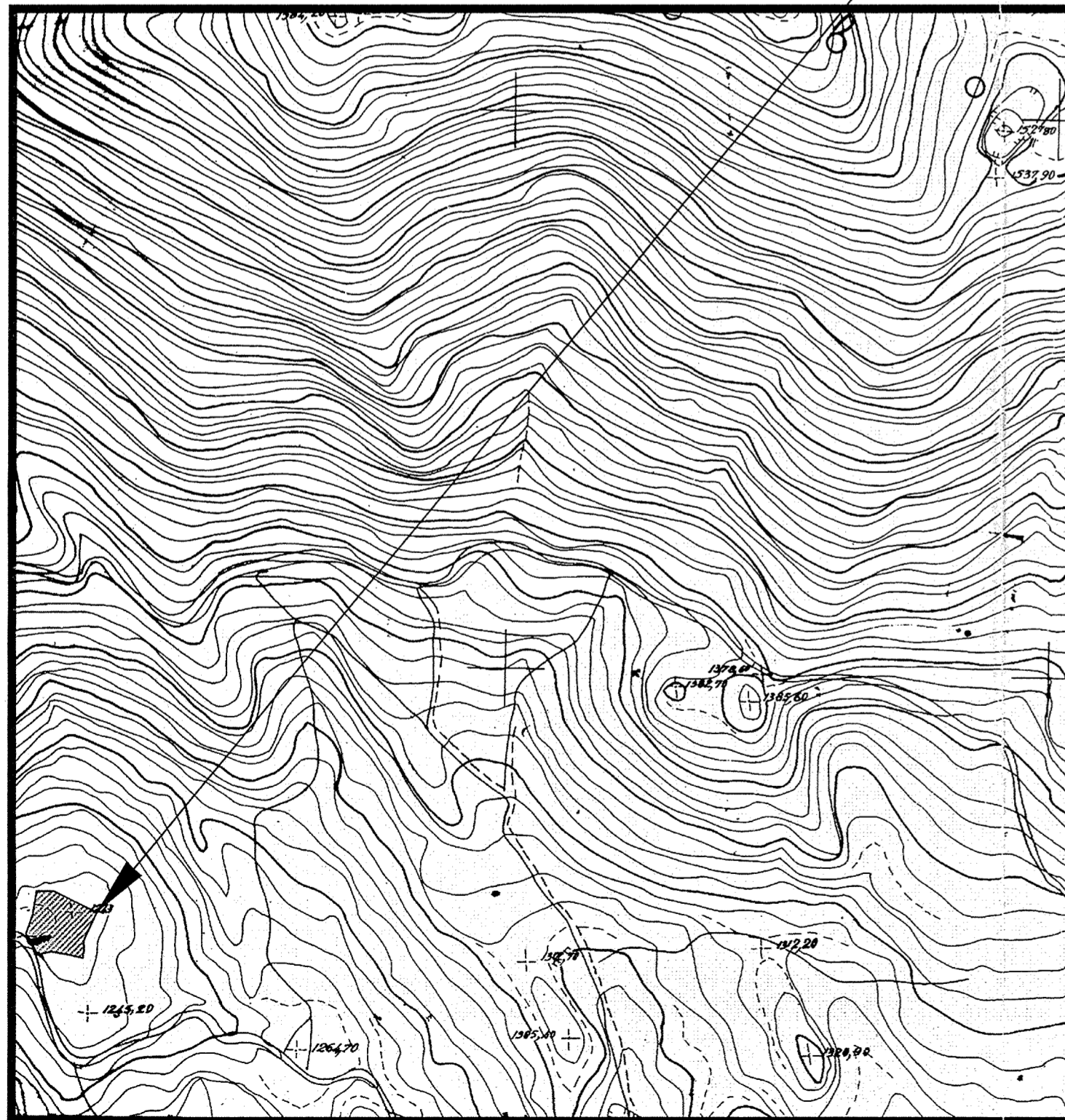

ΕΜΒΑΔΟΜΕΤΡΗΣΗ ΓΗΠΕΔΟΥ			
Με τη βοήθεια των ορθογωνικών συντεταγμένων των κορυφών του (σε προβολή ΕΓΣΑ 87')			
ΣΗΜΕΙΟ	X	Y	ΜΗΚΟΣ
1	333545.55	4162899.75	26.65
2	333561.22	4162899.80	17.35
3	333574.93	4162893.33	20.60
4	333601.03	4162880.27	11.90
5	333594.13	4162865.78	6.50
6	333589.01	4162854.68	2.55
7	333589.62	4162846.45	2.80
8	333588.26	4162839.24	6.55
9	333576.49	4162842.05	13.25
10	333559.45	4162845.15	11.40
11	333546.58	4162842.30	22.75
12	333540.53	4162854.38	9.65
13	333535.36	4162860.91	7.70
14	333538.46	4162868.26	9.70
15	333542.01	4162878.44	11.35
16	333543.98	4162889.83	11.30
1	333545.55	4162899.75	

$E = 1/2 \sum (X_i + X_{i+1})(Y_i - Y_{i+1})$

$E = 2709,51 \text{ m}^2$

ΘΕΩΡΕΙΤΑΙ

και συνοδεύεται με το 3334/18.12.14  
Υπογραφή: 18.12.2014  
Η Δασάρχης Βυτίνας

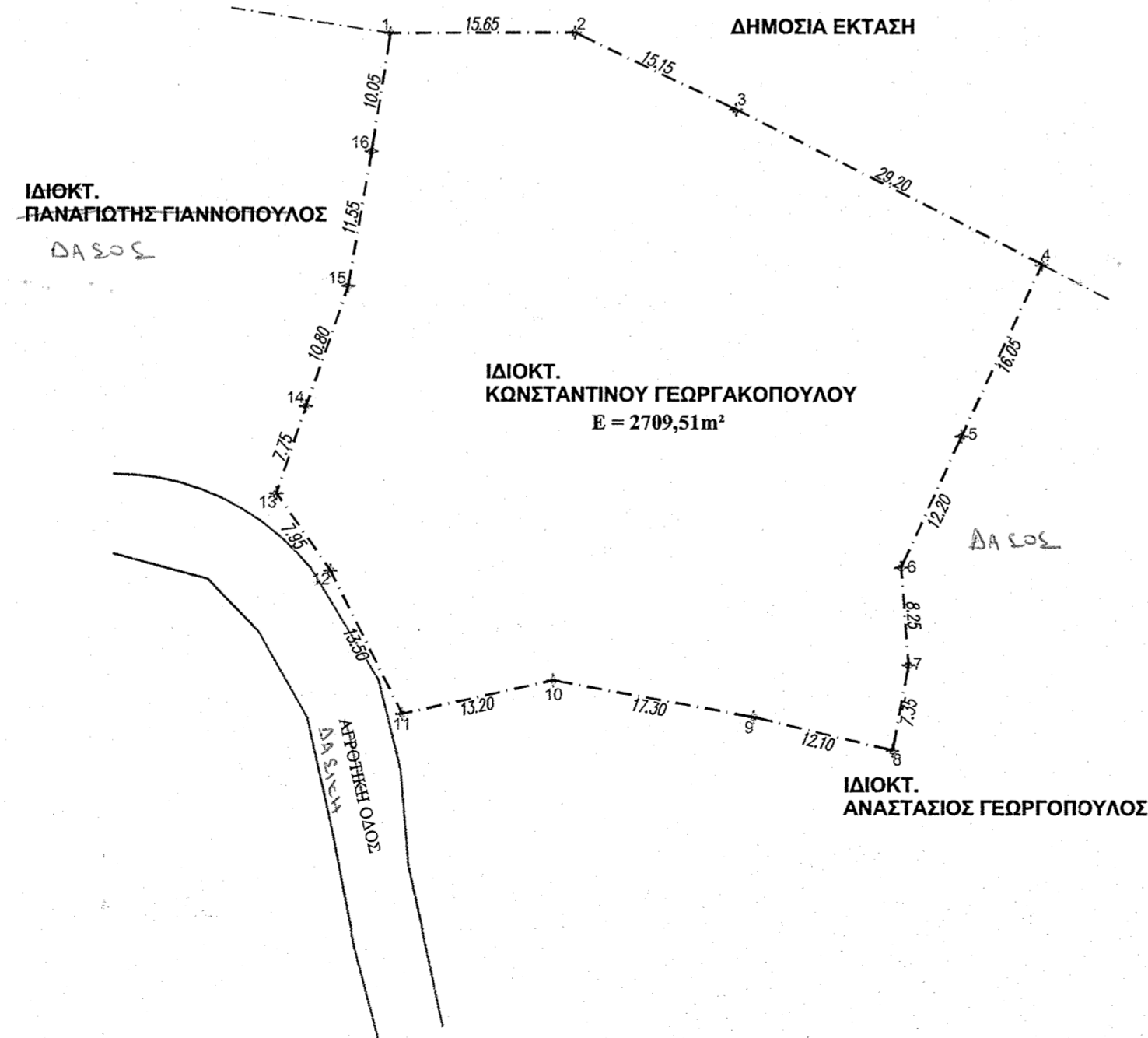

ΥΠΟΜΝΗΜΑ

**1. Εμβαδόν Γηπέδου :**

Εμβαδόν γηπέδου υπο τα στοιχεία : 1,2,3,.....,15,16,1 = 2709,51m<sup>2</sup>

**2. Όροι Δόμησης :**

(Βάσει του Π.Δ. της 24/31.05.1985 ΦΕΚ 270Δ', όπως τροποποιήθηκε με το Ν.3212/03)

Ελάχ. εμβαδόν = 4000,00 m<sup>2</sup>  
 Ελάχ. πρόσωπο = 25,00 m (δεν απαιτείται για τα προϋφιστάμενα της 31.12.03)  
 Κάλυψη = 10 %  
 Σ.Δ. = 0,20 (για κατοικία max 200 m<sup>2</sup>)  
 Δmπ = 15,00 m  
 Μέγιστο ύψος = 7,50 m + 1,20 για στέγη

**3. Δήλωση Υλοποίησης :**

Ο κάτωθι υπογράφων Κωνσταντίνος Γεωργακόπουλος, ιδιοκτήτης του γηπέδου που φαίνεται στο τοπογραφικό διάγραμμα υπο τα στοιχεία (1,2,3,.....,15,16,1) δηλώνει υπεύθυνα, ότι τα όρια που υποδείχθηκαν είναι σωστά.

Ο Δηλών

**4. Υπεύθυνη Δήλωση Ν. 651/77 & 1337/83 :**

Ο κάτωθι υπογράφων Παρασκευάς Κοσμοπούλος, πολ.-μηχ., δηλώνει υπεύθυνα ότι το γήπεδο που φαίνεται στο τοπογραφικό διάγραμμα υπο τα στοιχεία (1,2,3,.....,15,16,1) εμβαδού 2709,51 m<sup>2</sup>, ιδιοκτησίας Κωνσταντίνου Γεωργακόπουλου, κείμενο στη θέση "Χούνες", εκτός σχεδίου - εκτός ορίων οικισμού "Ράδου", του Τ.Δ. Ράδου, της Δ.Ε. Δημητσάνης, του Δήμου Γορτυνίας, της Π.Ε. Αρκαδίας είναι μη άρτιο και μη οικοδομήσιμο και δεν αποκτάται σήμερα από έτερο της αυτής ιδιοκτησίας. Δεν ευρίσκεται σε περιοχή ένταξης σε σχέδιο με τον Ν. 1337/83 και δεν οφείλει εισφορά σε γή ή χρήμα ενώ δεν ευρίσκεται και σε περιοχή ένταξης στο Εθνικό Κτηματολόγιο.

Τρίπολη Νοέμβριος 2012  
Ο μηχανικός

ΚΟΣΜΟΠΟΥΛΟΣ Κ. ΠΑΡΑΣΚΕΥΑΣ  
ΜΗΧΑΝΙΚΟΣ ΔΟΜΙΚΩΝ ΕΡΓΩΝ Τ.Ε.  
ΑΡ. ΜΗΤΡΩΟΥ ΕΕΤΕΜ 45737

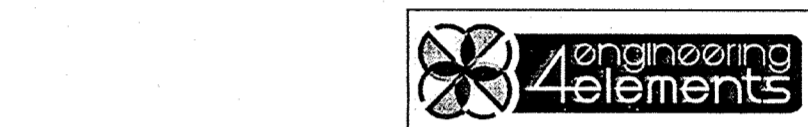

ΚΟΝΤΟΓΙΑΝΝΗΣ - ΚΟΣΜΟΠΟΥΛΟΣ - ΚΟΥΤΣΑΝΔΡΙΑΣ Ο.Ε.  
28ης Οκτωβρίου 3 - ΤΡΙΠΟΛΗ - Τηλ. : 2710 221437 - Fax. : 2710 221438  
Url. : www.4elem.gr - Email : info@4elem.gr

ΕΡΓΟΔΟΤΗΣ : ΚΩΝΣΤΑΝΤΙΝΟΣ ΓΕΩΡΓΑΚΟΠΟΥΛΟΣ

ΕΡΓΟ : ΑΠΟΤΥΠΩΣΗ ΓΗΠΕΔΟΥ

ΘΕΣΗ : ΘΕΣΗ "ΧΟΥΝΕΣ"  
ΕΚΤΟΣ ΣΧΕΔΙΟΥ - ΕΚΤΟΣ ΟΡΙΩΝ ΟΙΚΙΣΜΟΥ "ΡΑΔΟΥ"  
Τ.Δ. ΡΑΔΟΥ Δ.Ε. ΔΗΜΗΤΣΑΝΗΣ  
Δ. ΓΟΡΤΥΝΙΑΣ Π.Ε. ΑΡΚΑΔΙΑΣ

ΜΕΛΕΤΗΤΗΣ : ΚΟΣΜΟΠΟΥΛΟΣ ΠΑΡΑΣΚΕΥΑΣ

ΘΕΜΑ ΣΧΕΔΙΟΥ :

ΑΡΙΘ. ΣΧΕΔΙΟΥ

ΤΟΠΟΓΡΑΦΙΚΟ ΔΙΑΓΡΑΜΜΑ

T-1

ΚΛΙΜΑΚΑ : 1 / 500

ΧΡΟΝΟΣ ΜΕΛΕΤΗΣ : ΝΟΕΜΒΡΙΟΣ 2012

ΣΦΡΑΓΙΔΑ & ΥΠΟΓΡΑΦΗ ΜΕΛΕΤΗΤΟΥ :

4 ENGINEERING ELEMENTS  
ΚΟΝΤΟΓΙΑΝΝΗΣ ΚΟΣΜΟΠΟΥΛΟΣ ΚΟΥΤΣΑΝΔΡΙΑΣ Ο.Ε.  
ΤΕΧΝΙΚΗ ΕΤΑΙΡΕΙΑ Α.Μ.Τ.Ε.Ε 15412  
28ης ΟΚΤΩΒΡΙΟΥ 3 ΤΡΙΠΟΛΗ 22100  
ΑΦΜ. 800325515 ΔΟΥ ΤΡΙΠΟΛΗΣ  
ΤΗΛ. 2710221437 FAX. 2710221438

ΚΟΣΜΟΠΟΥΛΟΣ Κ. ΠΑΡΑΣΚΕΥΑΣ  
ΜΗΧΑΝΙΚΟΣ ΔΟΜΙΚΩΝ ΕΡΓΩΝ Τ.Ε.  
ΑΡ. ΜΗΤΡΩΟΥ ΕΕΤΕΜ 45737