

ΓΕΩΔ. ΣΥΣΤΗΜΑ ΑΝΑΦΟΡΑΣ  
ΕΓΣΑ '87

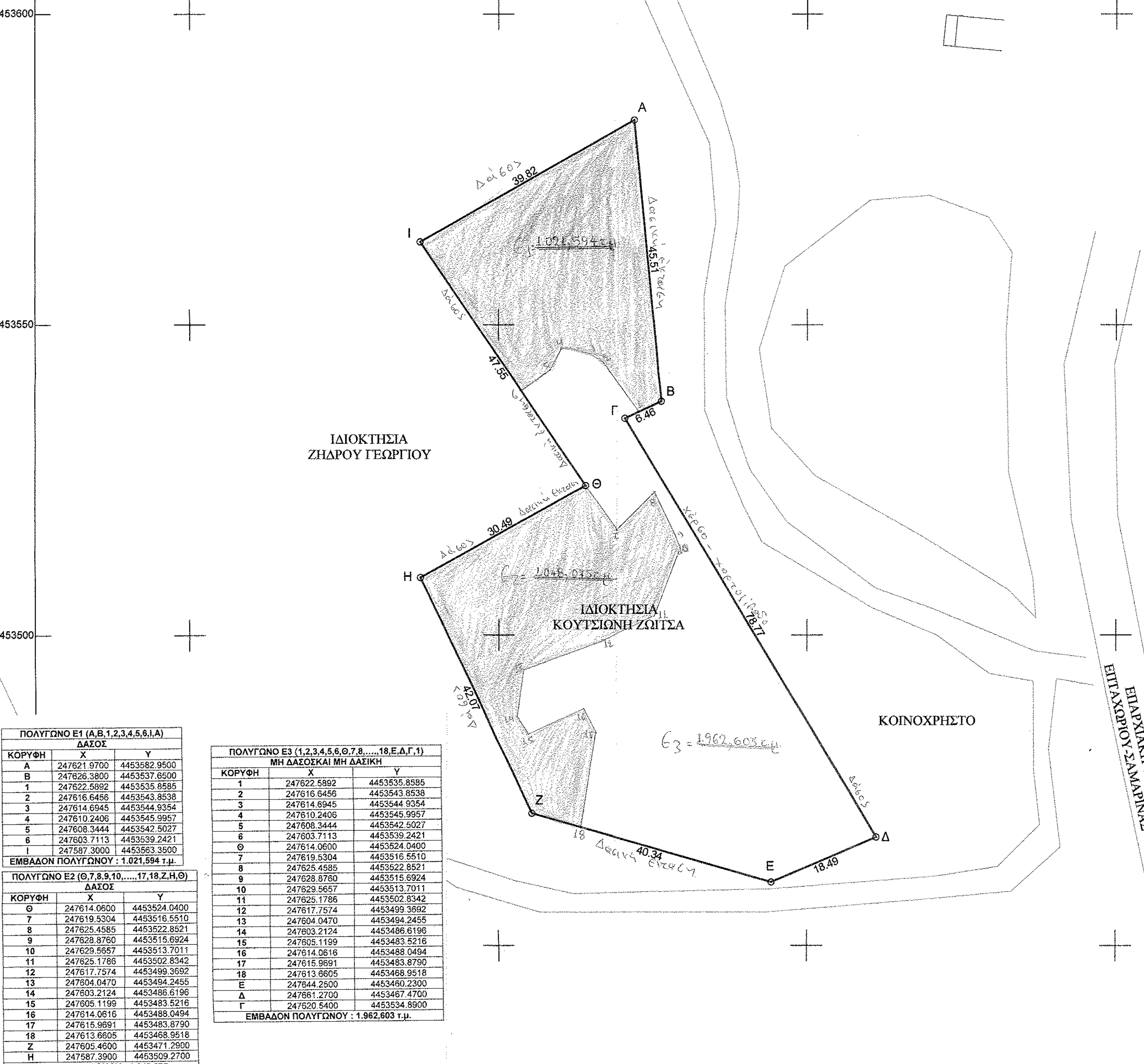
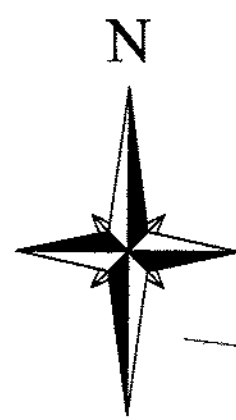

**ΠΟΛΥΓΩΝΟ Ε1 (Α,Β,1,2,3,4,5,6,Ι,Α)**

ΚΟΡΥΦΗ	X	Y
A	247621.9700	4453582.9500
B	247626.3800	4453537.6500
1	247622.5892	4453535.8585
2	247616.6456	4453543.8538
3	247614.6945	4453544.9354
4	247610.2406	4453545.9957
5	247608.3444	4453542.5027
6	247603.7113	4453539.2421
Ι	247587.3000	4453563.3500

ΕΜΒΛΑΟΝ ΠΟΛΥΓΩΝΟΥ : 1.021,594 τ.μ.

**ΠΟΛΥΓΩΝΟ Ε2 (Θ,7,8,9,10,.....,17,18,Ζ,Η,Θ)**

ΚΟΡΥΦΗ	X	Y
Θ	247614.0600	4453524.0400
7	247619.5304	4453516.5510
8	247625.4585	4453522.8521
9	247628.8760	4453515.6924
10	247629.5957	4453513.7011
11	247625.1786	4453502.8342
12	247617.7574	4453499.3992
13	247604.0470	4453494.2455
14	247603.2124	4453486.6196
15	247605.1199	4453483.5216
16	247614.0616	4453488.0494
17	247615.9691	4453483.8790
18	247613.6605	4453488.9518
Z	247605.4500	4453471.2900
Η	247587.3000	4453509.2700

ΕΜΒΛΑΟΝ ΠΟΛΥΓΩΝΟΥ : 1.048,075 τ.μ.

**ΠΟΛΥΓΩΝΟ Ε3 (1,2,3,4,5,6,Θ,7,8,.....,18,Ε,Δ,Γ,1)**

ΚΟΡΥΦΗ	X	Y
1	247622.5892	4453535.8585
2	247616.6456	4453543.8538
3	247614.6945	4453544.9354
4	247610.2406	4453545.9957
5	247608.3444	4453542.5027
6	247603.7113	4453539.2421
Θ	247614.0600	4453524.0400
7	247619.5304	4453516.5510
8	247625.4585	4453522.8521
9	247628.8760	4453515.6924
10	247629.5957	4453513.7011
11	247625.1786	4453502.8342
12	247617.7574	4453499.3992
13	247604.0470	4453494.2455
14	247603.2124	4453486.6196
15	247605.1199	4453483.5216
16	247614.0616	4453488.0494
17	247615.9691	4453483.8790
18	247613.6605	4453488.9518
Δ	247661.2700	4453467.4700
Γ	247620.5400	4453534.8900

ΕΜΒΛΑΟΝ ΠΟΛΥΓΩΝΟΥ : 1.962,603 τ.μ.

**ΥΠΟΜΝΗΜΑ ΤΡΟΠΟΠΟΙΗΣΗΣ**

- Τμήματα έκτασης εμβαδού Ε1=1.021,594 τ.μ. με στοιχεία (Α,Β,1,2,3,4,5,6,Ι,Α), Ε2=1.048,075 τ.μ. με στοιχεία (Θ,7,8,9,10,.....,17,18,Ζ,Η,Θ), δόση της παρ. 1 του άρθρου 3 του Ν. 998/79 όπως αυτό τροποποιήθηκε και ισχύει σήμερα μετά την εφαρμογή του Ν. 3208/03 και Ν. 4280/14 και δίδονται από τις διατάξεις της δασικής νομοθεσίας.
- Τμήμα έκτασης εμβαδού Ε3=1.962,603 τ.μ. με στοιχεία (1,2,3,4,5,6,Θ,7,8,.....,18,Ε,Δ,Γ,1), μη δάσος και μη δασικό, της παρ. 6β του άρθρου 3 του Ν. 998/79 όπως αυτό τροποποιήθηκε και ισχύει σήμερα μετά την εφαρμογή του Ν. 3208/03 και Ν. 4280/2014 και δεν δίδεται από τις προστατευτικές διατάξεις της δασικής νομοθεσίας.

Καστοριά 28-11-2014  
Ο ενεργητής της μετρήσεως  
Φίλιππος Α. Σαραφής  
Δασολόγος

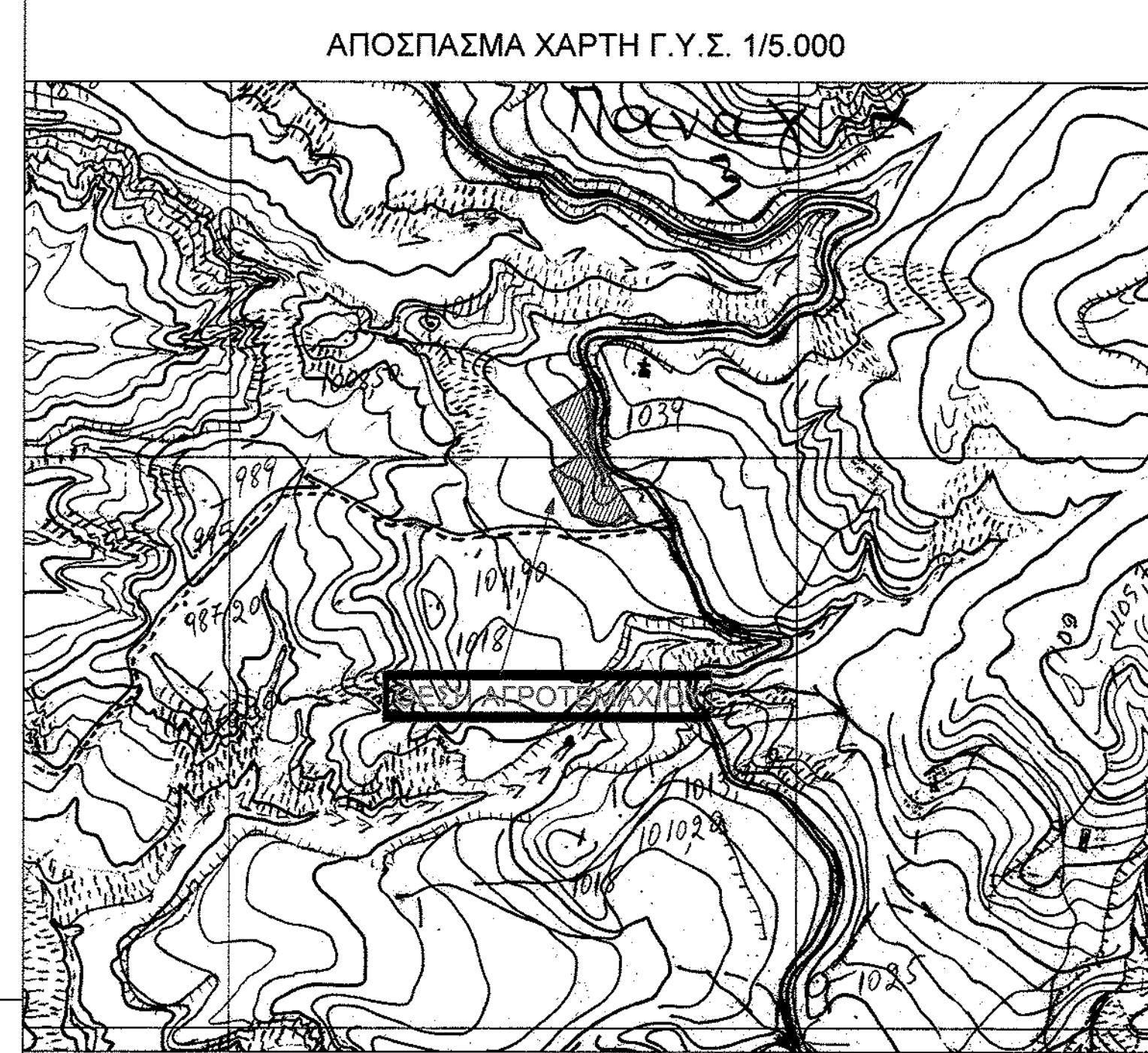
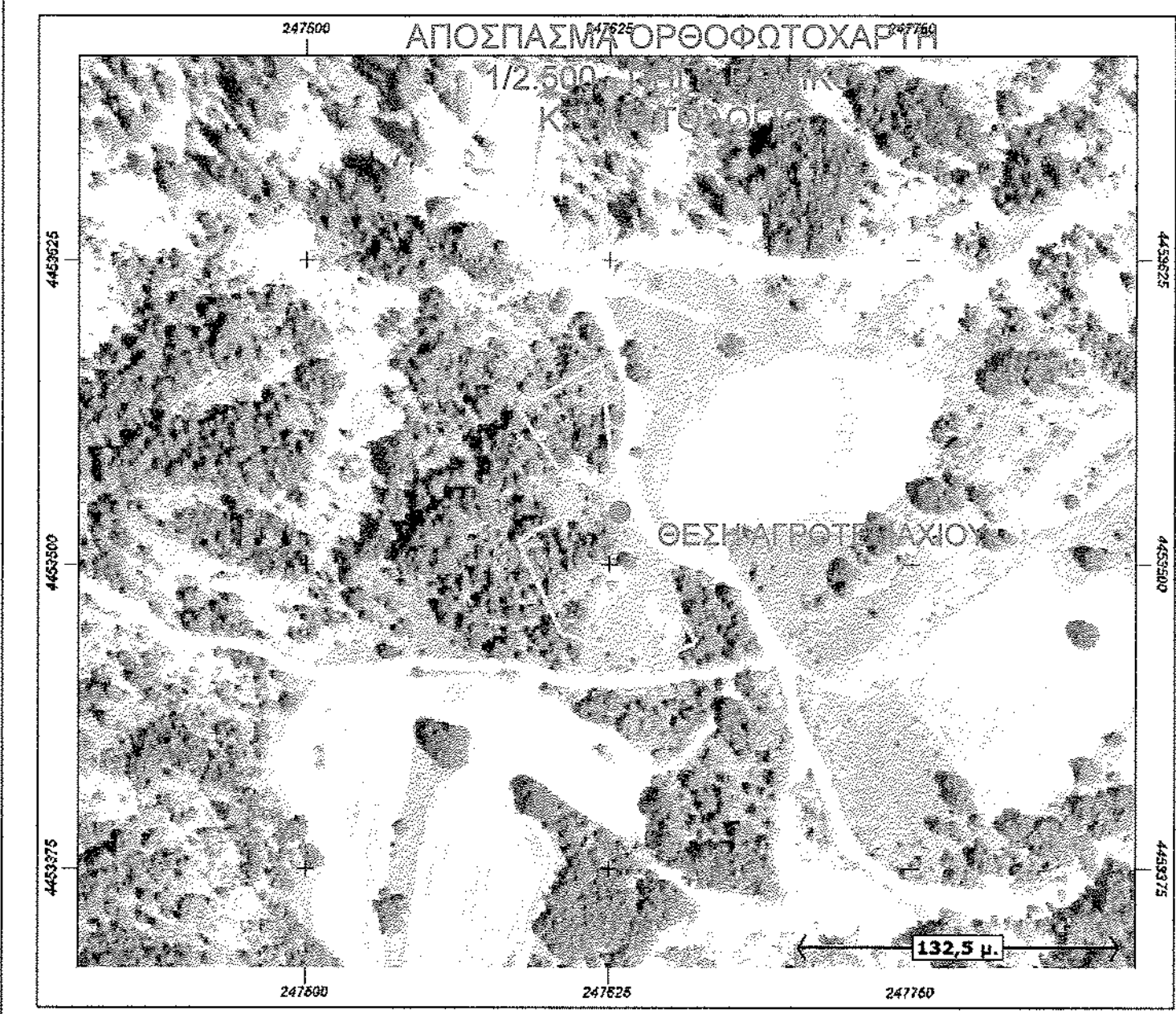
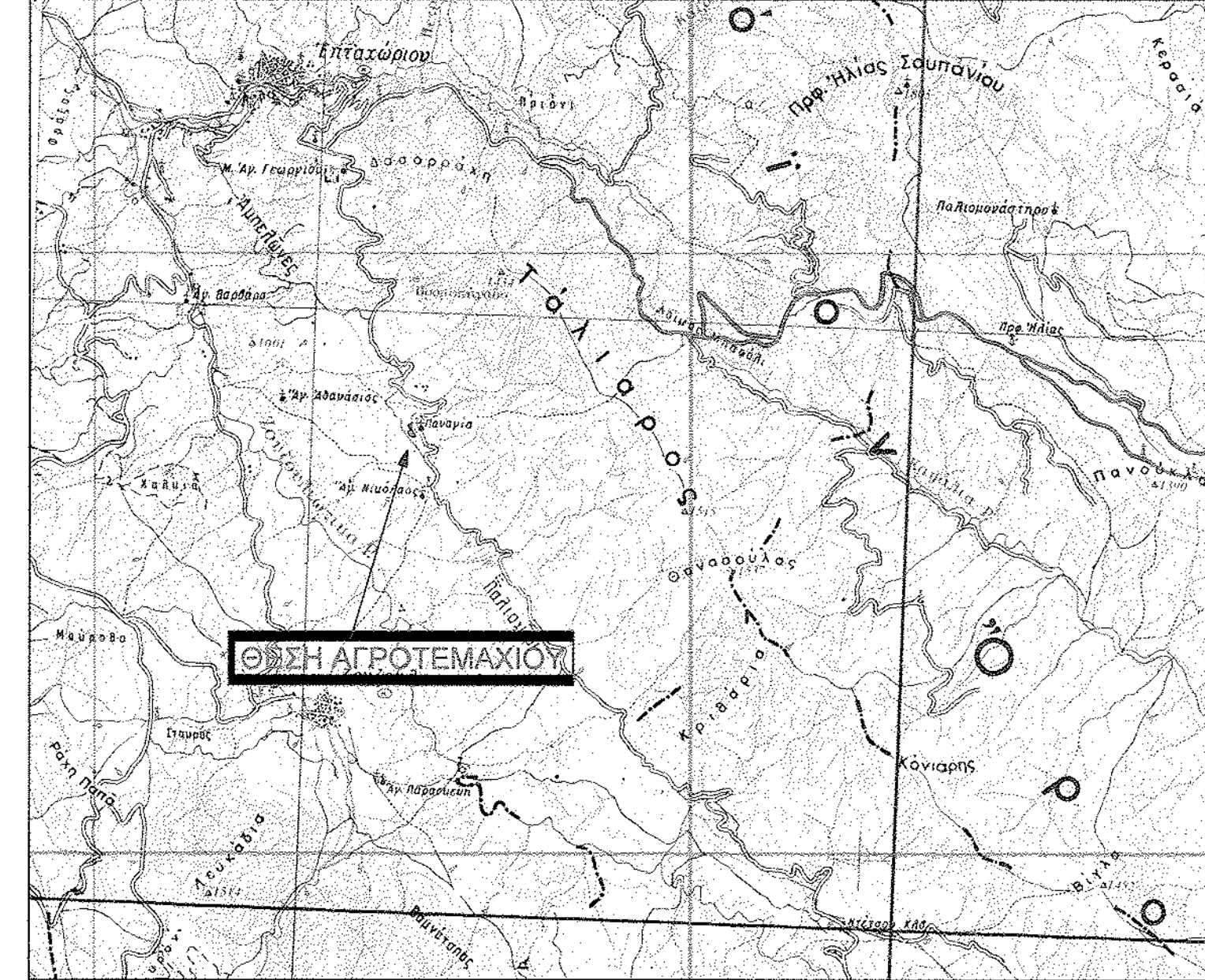

Πίνακας Συντεταγμένων των κορυφών του Α,Β,Γ..... μ.  
Εμβαδόν τετραγώνου = 4031.85 τ.μ. - Περίμετρος = 349.49 μ.

α/α	X	Y	Αποστάσεις
A	247621.97	4453582.95	----
B	247626.38	4453537.65	A - B: 45.51
Γ	247620.54	4453534.89	B - Γ: 6.46
Δ	247661.27	4453467.47	Γ - Δ: 78.77
E	247644.25	4453460.23	Δ - E: 18.49
Z	247605.46	4453471.29	E - Z: 40.34
H	247587.39	4453509.27	Z - H: 42.07
Θ	247614.06	4453524.04	H - Θ: 30.49
I	247587.30	4453563.35	Θ - I: 47.55
A	247621.97	4453582.95	I - A: 39.82

ΕΛΕΓΧΘΗΚΕ ΚΑΙ ΔΙΟΡΘΩΘΗΚΕ  
Καστοριά 28/11/2014  
Αυθ. 2 που εκδόθηκε την αυτοψία  
Φίλιππος Α. Σαραφής  
Δασολόγος

Το παρόν συνοδεύει την  
Υβρύ/Σχ. 1/02/Κ. 2/02/04/04/04  
Καστοριά 02.12.2014  
Ο Προϊστάμενος Δ/νσης Δασών  
Χρήστος Λιάρης  
Δασολόγος

**ΜΕΛΕΤΗΤΗΣ** [Redacted]

**ΕΡΓΟΔΟΤΗΣ** ΚΟΥΤΣΙΩΝΗΣ ΓΕΩΡΓΙΟΣ

**ΕΡΓΟ** ΤΟΠΟΓΡΑΦΙΚΟ ΔΙΑΓΡΑΜΜΑ ΓΙΑ ΠΡΑΞΗ ΧΑΡΑΚΤΗΡΙΣΜΟΥ

**ΘΕΜΑ** ΤΟΠΟΓΡΑΦΙΚΟ ΔΙΑΓΡΑΜΜΑ

**ΘΕΣΗ** ΑΓΡΟΚΤΗΜΑ ΕΠΙΤΑΧΩΡΙΟΥ ΔΗΜΟΤΙΚΗ ΕΝΟΤΗΤΑ ΕΠΙΤΑΧΩΡΙΟΥ ΔΗΜΟΣ ΝΕΣΤΟΡΙΟΥ Π.Ε. ΚΑΣΤΟΡΙΑΣ

**ΕΜΒΛΑΟΝ** Ε(Α,Β,Γ,Δ,Ε,Ζ,Η,Θ,Ι,Α) = 4031,85 τ.μ. ± 0,32, 2% ε.μ.

**ΚΑΙΜΑΚΑ** 1/500

**ΗΜΕΡΟΜΗΝΙΑ** ΙΟΥΝΙΟΣ 2014

**ΥΠΟΓΡΑΦΗ**

**ΣΦΡΑΓΙΔΑ**

ΣΤΑΜΟΣ ΕΛΕΥΘ. ΜΑΛΑΝΟΣ  
ΠΡΟΪΣΤΑΜΕΝΟΣ ΥΠΟΓΡΑΦΩΝ ΚΑΙ ΜΕΤΡΗΣΕΩΝ Τ.Ε.  
Α.Μ. Α.Ε. 1503 2799  
ΣΑΛΟΝΙΚΗ ΚΑΤΟΙΚΙΑ Τ.Κ. 52100  
Τηλ. 57555533, Κτ. 6942 447835  
Α.Φ.Μ. 102593107 Δ.Ο.Υ. ΚΑΣΤΟΡΙΑΣ