

ΟΔΟΙΠΟΡΙΚΟ ΣΚΑΡΙΦΗΜΑ
ΚΛΙΜΑΚΑ 1/10.000

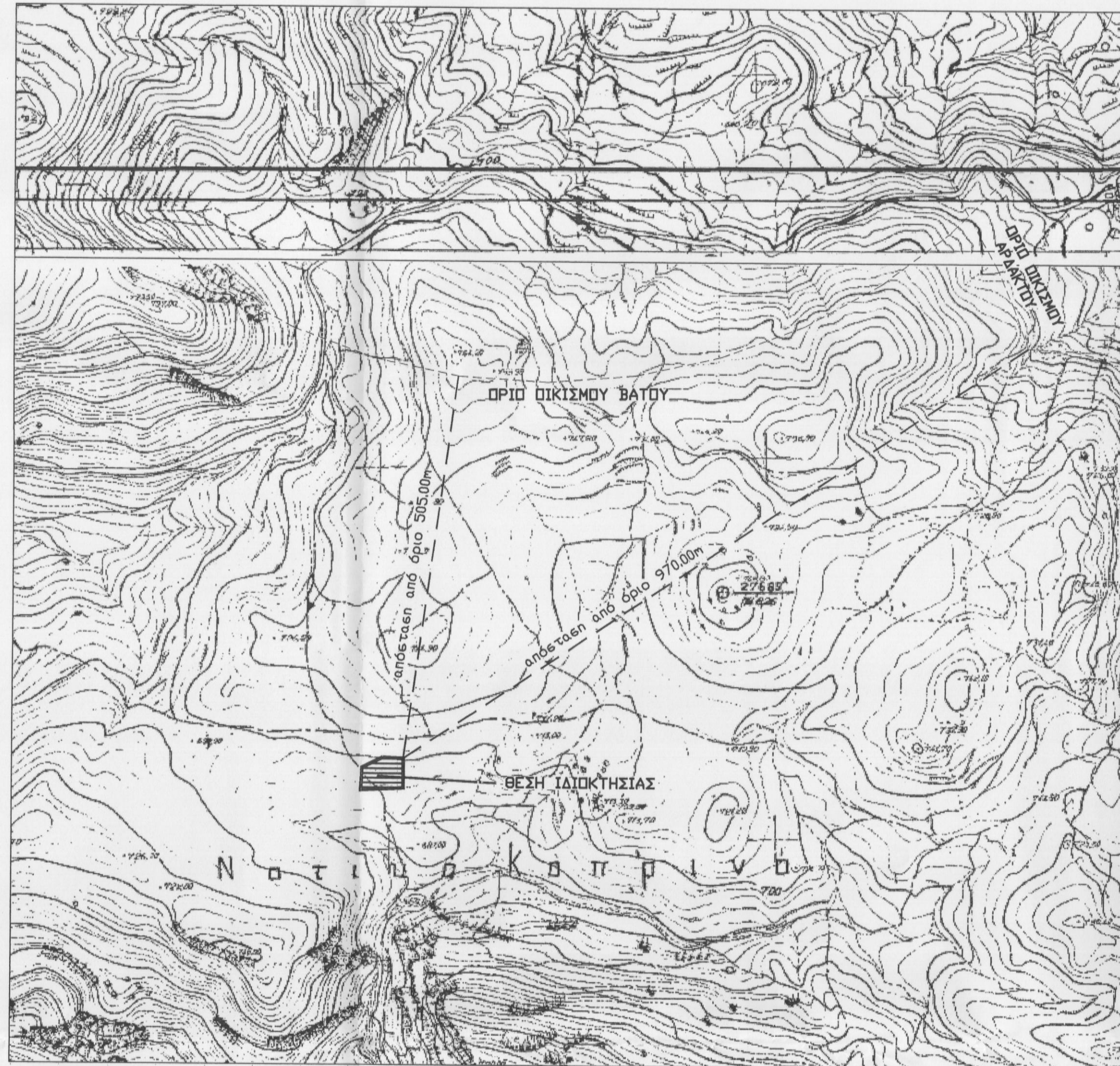
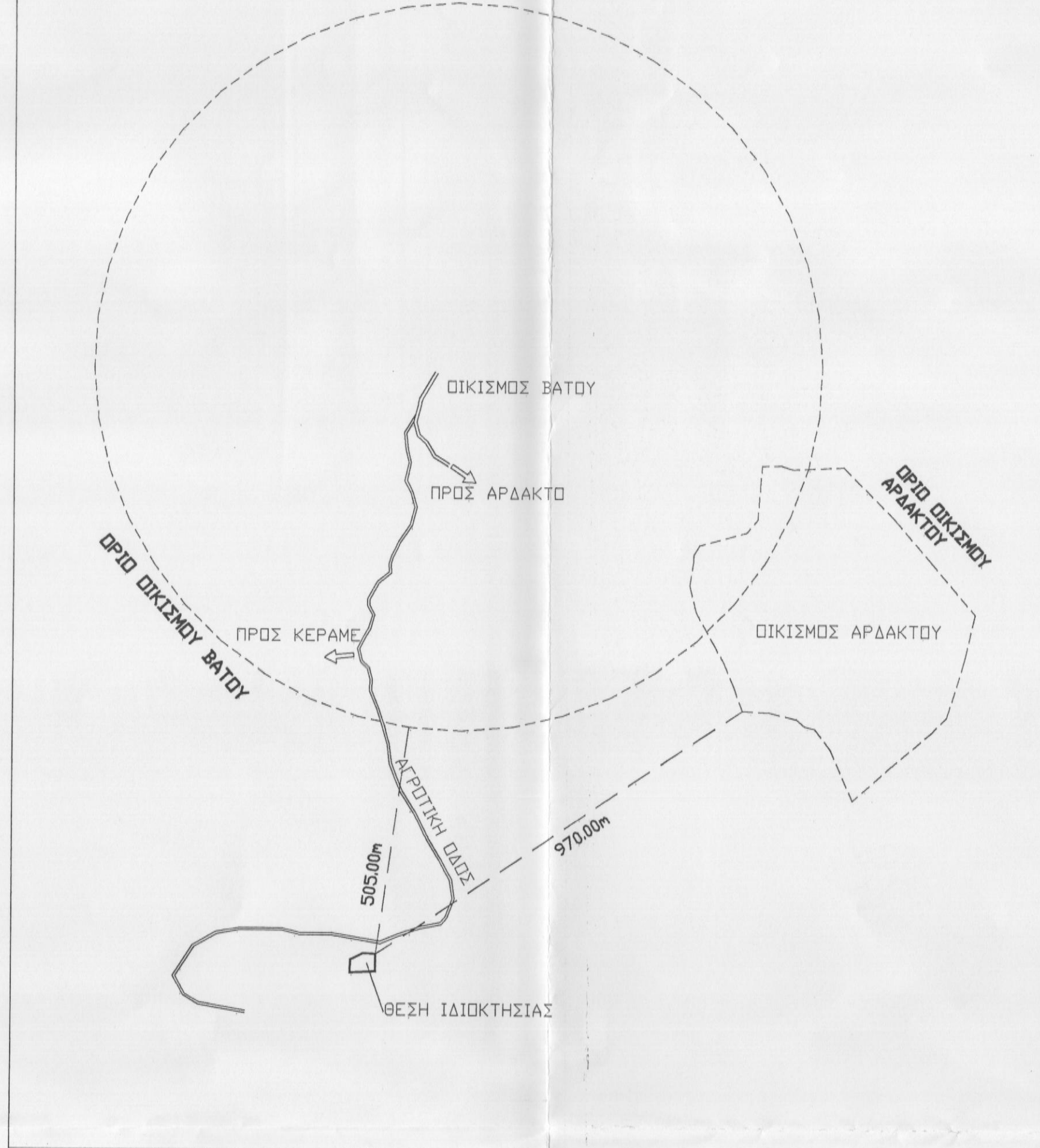

ΧΑΡΤΗΣ ΓΥΣ 953301 & 953303 ΚΛΙΜΑΚΑ 1/5.000

ΥΠΟΜΝΗΜΑ

- Περιγραφή ιδιοκτησίας :
- Η υπό τα στοιχεία 1-2-3-4-5-1 ιδιοκτησία Πελαγίας Μελαμπιανάκη θρέκεται στη θέση 'Σπαρτόνερα' εκτός ορίων οικισμού Βάτου τοπικής κοινότητας Αρδάκτου Δήμου Αγίου Βασιλείου, Περιφερειακής Ενότητας Ρεθύμνου.
- Εμβαδόν ιδιοκτησίας : 2045,26 μ²
- Απόσταση από τα όρια του οικισμού Βάτου 505,00μ
- Απόσταση από τα όρια του οικισμού Αρδάκτου 970,00μ
- Τα όρια εδρεύουν από τον ιδιοκτήτη.
- Χάρτης Γ.Υ.Σ. 9533_1 & 9533_3
- Η ιδιοκτησία θρέκεται εκτός ζώνης Natura

ΟΡΟΙ ΔΟΜΗΣΗΣ

- Ιεχύουν οι όροι δόμησης του Π.Δ/τος 6.10.78 (ΦΕΚ 538 Δ της 17.10.1978)
- "περί καθορισμού των όρων και περιορισμών δόμησης των γηπέδων των κειμένων εκτός των ρυμοτομικών σχεδίων των πόλεων και εκτός των ορίων των νομίμως υφισταμένων προ του έτους 1923 (23) οικισμών" όπως αυτό τροποποιήθηκε με το Π.Δ. 24.5.1985 (ΦΕΚ 270 Δ της 31.5.85)
- Αρτιότητα 4000μ² (κατά κανόνα)
- Πρόσπεο σε κοινόχρηστο δρόμο 25μ.

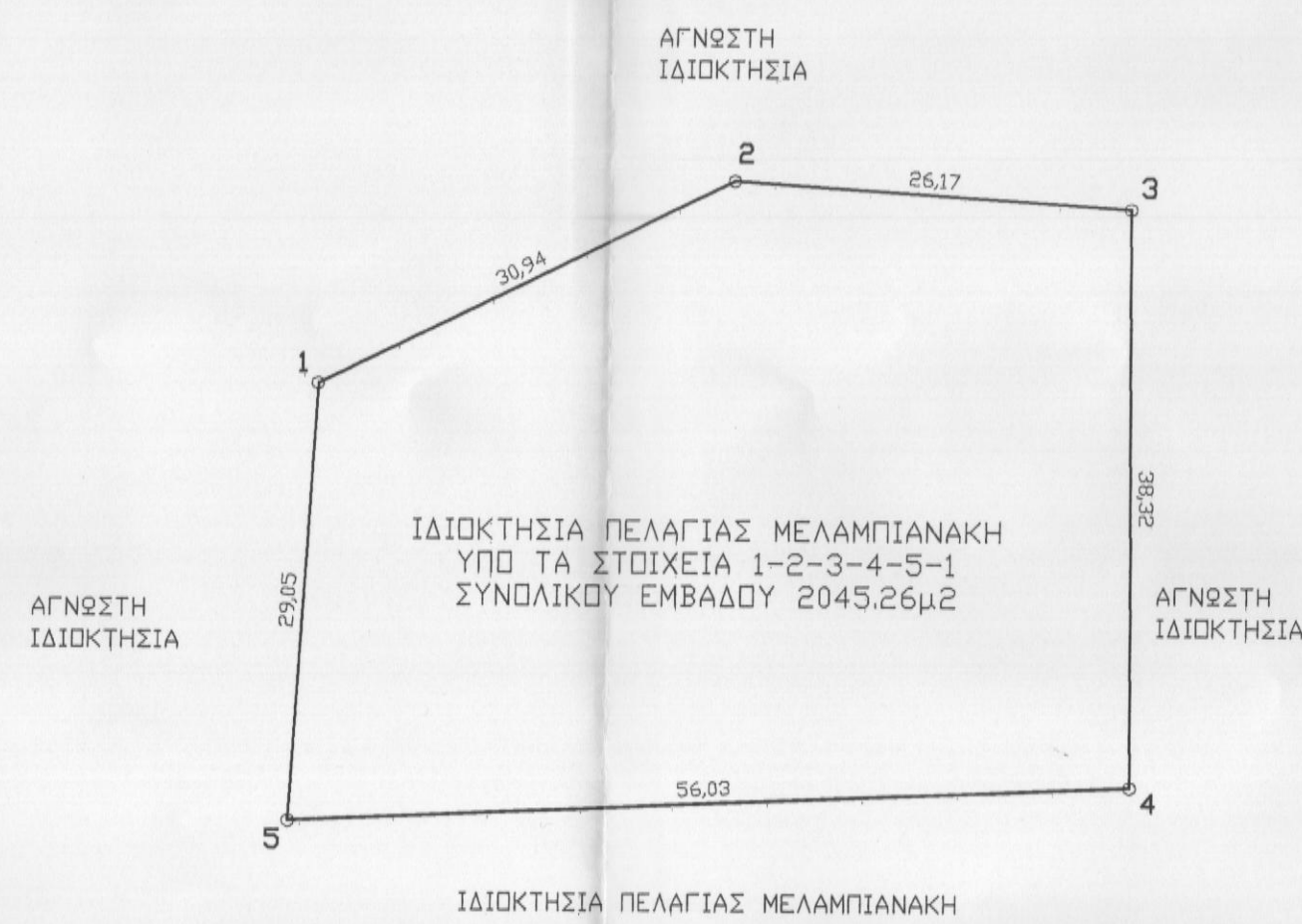

ΕΜΒΑΔΟΜΕΤΡΗΣΗ ΓΗΠΕΔΟΥ

Με τη βοήθεια των ορθογώνιων συντεταγμένων των κορυφών του

ΣΗΜΕΙΟ	X	Y	ΜΗΚΟΣ
1	548995,83	3891491,58	30,94
2	549023,64	3891505,14	26,17
3	549049,76	3891503,44	26,03
4	549050,10	3891465,12	56,03
5	548994,13	3891462,58	29,05
1	548995,83	3891491,58	

$E = 1/2 \sum (X_i + X_{i+1}) \cdot (Y_i - Y_{i+1})$

$E = 2045,26 \mu^2$

ΙΔΙΟΚΤΗΤΗΣ: ΜΕΛΑΜΠΙΑΝΑΚΗ ΠΕΛΑΓΙΑ
ΕΝΟΙΚΙΑΣΤΗΣ: ΜΕΛΑΜΠΙΑΝΑΚΗ ΔΕΣΠΟΙΝΑ

ΜΕΛΕΤΗ : ΒΟΥΡΒΑΧΑΚΗΣ ΘΕΟΔΩΡΟΣ
ΠΟΛΙΤΙΚΟΣ ΜΗΧΑΝΙΚΟΣ

ΘΕΣΗ: ΘΕΣΗ 'ΣΠΑΡΤΟΝΕΡΑ' ΕΚΤΟΣ ΟΡΙΩΝ ΟΙΚΙΣΜΟΥ ΒΑΤΟΥ
ΔΗΜΟΥ ΑΓ. ΒΑΣΙΛΕΙΟΥ ΠΕΡΙΦΕΡΕΙΑΚΗΣ ΕΝΟΤΗΤΑΣ ΡΕΘΥΜΝΟΥ

Ο ΕΝΕΡΓΗΣ ΤΗΝ ΑΥΤΟΥΣΙΑ
ΝΙΚΟΛΑΟΣ ΒΟΥΤΥΡΑΚΗΣ
ΥΠΕΥΘΥΝΟΣ

ΑΡ. ΣΧΕΔΙΟΥ
ΤΟΠΟΓΡΑΦΙΚΟ ΔΙΑΓΡΑΜΜΑ
T-1
ΚΛΙΜΑΚΑ 1/500

ΧΡΟΝΟΣ ΜΕΛΕΤΗΣ ΑΥΓΟΥΣΤΟΣ 2014

Προσηρτημένο 8543 στο έργο με
Ρεθύμνο 16-18-2014
Η Διεύτρια Δασών Ρεθύμνου

ΑΡΧΗΛΕΙΑ ΚΑΡΤΙΟΛΑΧ
ΑΡ. ΔΙΑΤΑΞΕΩΣ

ΣΦΡΑΓΙΔΑ
ΘΕΟΔΩΡΟΣ ΒΟΥΡΒΑΧΑΚΗΣ
ΔΙΠΛ. ΠΟΛΙΤΙΚΟΣ ΜΗΧΑΝΙΚΟΣ Σ.Μ.Π.
ΑΡ. ΜΗΤΡΩΟΥ 14098
ΑΜΠΕΛΑΚΚΑ ΡΕΘΥΜΝΟΥ 14098
ΤΗΛ.: 6972 14098
Α.Φ.Μ. 119697465 Δ. ΡΕΘΥΜΝΟΥ