

h=450 M

ΕΜΒΑΔΟΜΕΤΡΙΣΗ ΑΓΡΟΤΕΜΑΧΙΟΥ			
Με τη βοήθεια των ορθογωνικών συντεταγμένων των κορυφών του ΕΓΣΑ '87			
ΣΗΜΕΙΟ	X	Y	ΜΗΚΟΣ
0	302049.94	4268876.21	19.01
1	302061.85	4268891.03	7.70
2	302069.26	4268893.14	26.39
3	302081.16	4268916.69	9.48
4	302088.84	4268911.14	9.66
5	302089.89	4268905.58	11.82
6	302098.89	4268897.91	23.40
7	302082.75	4268880.97	15.88
8	302083.28	4268865.10	18.37
9	302069.52	4268852.93	15.01
10	302059.73	4268864.31	8.89
11	302051.70	4268860.50	9.27
12	302049.94	4268869.60	6.61
0	302049.94	4268876.21	6.61

$E = 1/2 \sum (X_i + X_{i+1})(Y_i - Y_{i+1})$

$E = 1424,71 \mu^2$

ΟΡΟΙ ΔΟΜΗΣΗΣ : Π.Δ.ΤΗΣ 24/31-5 1985 (ΦΕΚ 270 Δ)

- α) ΑΡΤΙΟΤΗΤΑ E = 4.000τ.μ. ΚΑΙ ΠΡΟΒΛΗΘΕΝ Π=25,00Μ ΣΕ ΚΟΙΝΟΧ. ΔΡΟΜΟ, ΕΚΤΟΣ ΓΕΩΓΡΟΚΤΗΝΟΤΡΟΦ. ΚΤΙΡΙΩΝ
- β) ΜΕΓΙΣΤΟΣ ΣΥΝΤΕΛΕΣΤΗΣ ΔΟΜΗΣΗΣ : Σ.Δ. = 0,20 (ΚΑΤΑ ΠΑΡΕΚΚΛΙΣΗ ΕΩΣ 0,90 ΘΡΘΡΟ 2 παρ. ε)
- γ) ΜΕΓΙΣΤΟΣ ΣΥΝΤΕΛΕΣΤΗΣ ΚΑΛΥΨΗΣ : Σ.Κ. = 0,10 (ΚΑΤΑ ΠΑΡΕΚΚΛΙΣΗ ΕΩΣ 0,30 ΘΡΘΡΟ 2 παρ. β)
- δ) ΜΕΓΙΣΤΟΣ ΑΡΙΘΜΟΣ ΟΡΟΦΩΝ = 2 (ΔΥΟ)
- ε) ΜΕΓΙΣΤΟ ΎΨΟΣ ΚΤΙΡΙΩΝ = 7,50 μ. ΣΥΝ 1,20 μ. ΓΙΑ ΣΤΕΓΗ
- ς) ΕΛΑΧΙΣΤΗ ΑΠΟΣΤΑΣΗ ΚΤΙΡΙΟΥ ΑΠΟ ΤΑ ΟΡΙΑ = 15,00 μ. , 20,00 μ. ΑΠΟ ΡΕΜΑ ΚΑΙ 10μ. ΑΠΟ ΔΑΣΙΚΗ

ΔΗΛΩΣΗ Ν. 651/77

Η ΥΠΟΓΡΑΦΟΥΣΑ ΚΟΡΔΑΤΟΥ ΣΩΤΗΡΙΑ, ΔΙΠΛ. ΑΡΧΙΤΕΚΤΟΝ ΜΗΧΑΝΙΚΟΣ, ΔΗΛΩΝ ΥΠΕΥΘΥΝΑ ΟΤΙ, ΤΟ ΑΓΡΟΤΕΜΑΧΙΟ ΜΕ ΣΤΟΙΧΕΙΑ 0,1,2,3,4,5,6,7,8,9,10,11,12,0-ΕΜΒΑΔΟΥ 1.424,71τ.μ., ΤΑΙΟΚΤΗΤΗΣ ΕΜΑΝΗ ΣΤΑΥΡΟΥΛΑΣ, ΒΡΙΣΚΕΤΑΙ ΕΚΤΟΣ ΟΙΚΙΣΜΟΥ ΚΑΤΩ ΧΡΥΣΟΒΙΤΣΑΣ, Δ.Ε. ΘΕΡΜΟΥ, ΔΗΜΟΥ ΘΕΡΜΟΥ, ΣΤΗ ΘΕΣΗ "ΠΑΛΙΑΓΡΑΠΙΔΙΑ -ΑΝΩ ΔΟΣΟΥΛΑΣ", ΔΕΝ ΕΙΝΑΙ ΑΡΤΙΟ ΚΑΙ ΟΙΚΟΔΟΜΗΣΙΜΟ, ΣΥΜΦΩΝΑ ΜΕ ΤΙΣ ΚΕΙΜΕΝΕΣ ΠΟΛΥΤΕΧΝΙΚΕΣ ΔΙΑΤΑΞΕΙΣ, ΔΕΝ ΕΜΠΙΠΤΕΙ ΣΤΙΣ ΔΙΑΤΑΞΕΙΣ ΤΟΥ Ν. 1337/83, ΠΕΡΙ ΕΙΣΦΟΡΑΣ ΣΕ ΓΗ ΚΑΙ ΧΡΗΜΑ ΚΑΙ ΑΠΟ ΑΥΤΟ ΔΕΝ ΔΙΕΡΧΕΤΑΙ ΡΕΜΑ ΟΥΤΕ ΡΕΥΜΑ ΥΨΗΛΗΣ ΤΑΞΗΣ.

ΣΩΤΗΡΙΑ ΧΡΙΣΤ ΚΟΡΔΑΤΟΥ
ΔΙΠΛΩΜΑΤΟΥΧΟΣ ΑΡΧΙΤΕΚΤΟΝ ΜΗΧ
ΑΡ ΜΗΤΡ ΤΕΛ 8786 - ΓΕΜ: 17833
ΠΑΝΗΠΤΟΛ ΧΡΕΤΟΦΟΡΟΥΜΕΝΟ ΠΛΑΣΜΑΤΟΣ
ΑΦΜ 064173873-ΔΟΥ ΑΓΓΙΝΙΟΥ
Η ΔΗΛΩΣΑ

ΕΡΓΟΔΟΤΗΣ :
ΕΜΑΝΗ ΣΤΑΥΡΟΥΛΑ

ΕΡΓΟ :
ΑΠΟΤΥΠΩΣΗ ΑΓΡΟΤΕΜΑΧΙΟΥ

ΘΕΣΗ : "ΠΑΛΙΑΓΡΑΠΙΔΙΑ -ΑΝΩ ΔΟΣΟΥΛΑΣ" , Τ.Κ. ΚΑΤΩ ΧΡΥΣΟΒΙΤΣΑΣ , Δ.Ε. ΘΕΡΜΟΥ , ΔΗΜΟΥ ΘΕΡΜΟΥ , ΝΟΜΟΥ ΑΙΤΩΛ/ΝΙΑΣ

ΜΕΛΕΤΗΤΗΣ :
ΣΩΤΗΡΙΑ ΧΡΙΣΤ. ΚΟΡΔΑΤΟΥ

ΘΕΜΑ ΣΧΕΔΙΟΥ : ΤΟΠΟΓΡΑΦΙΚΟ ΔΙΑΓΡΑΜΜΑ
ΑΡ.ΣΧΕΔΙΟΥ : T1

ΧΡΟΝΟΣ ΜΕΛΕΤΗΣ : ΙΟΥΛΙΟΣ 2014
ΚΛΙΜ.: 1:500

ΥΠΟΓΡΑΦΗ - ΣΦΡΑΓΙΔΑ
ΣΩΤΗΡΙΑ ΧΡΙΣΤ ΚΟΡΔΑΤΟΥ
ΔΙΠΛΩΜΑΤΟΥΧΟΣ ΑΡΧΙΤΕΚΤΟΝ ΜΗΧ
ΑΡ ΜΗΤΡ ΤΕΛ 8786 - ΓΕΜ: 17833
ΠΑΝΗΠΤΟΛ ΧΡΕΤΟΦΟΡΟΥΜΕΝΟ ΠΛΑΣΜΑΤΟΣ
ΑΦΜ 064173873-ΔΟΥ ΑΓΓΙΝΙΟΥ

ΘΕΩΡΗΣΗ
ΠΡΑΞΗ
Το παρόν σχέδιο στο οποίο 19/06/2014 έγινε η έγκριση του διαγράμματος σύμφωνα με το άρθρο 17 του Ν. 1337/83, σύμφωνα με την κείμενη η διαταγή η έγκριση του παρόντος σχεδίου.
23-1-2014
ΜΑΓΔΑΛΗΝΗ Κ ΣΥΖΤΑ
Η ΔΟΣΟΥΛΑΣ

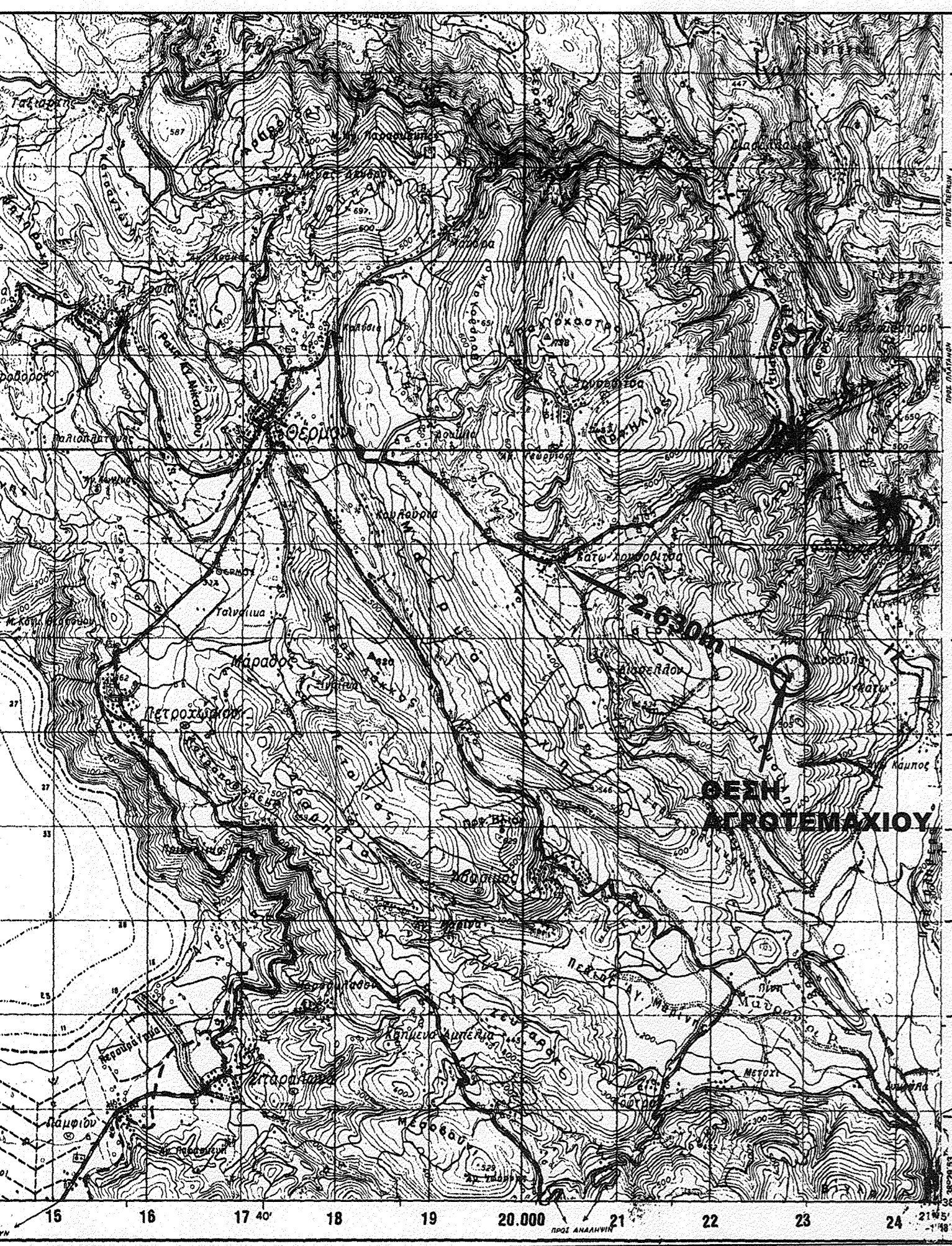

ΕΝΤΟΠΙΣΜΟΣ ΑΓΡΟΤΕΜΑΧΙΟΥ ΣΕ ΑΠΟΣΠΑΣΜΑ ΧΑΡΤΗ ΓΥΣ Κ.Φ.Χ.: ΘΕΡΜΟ (1:50.000)

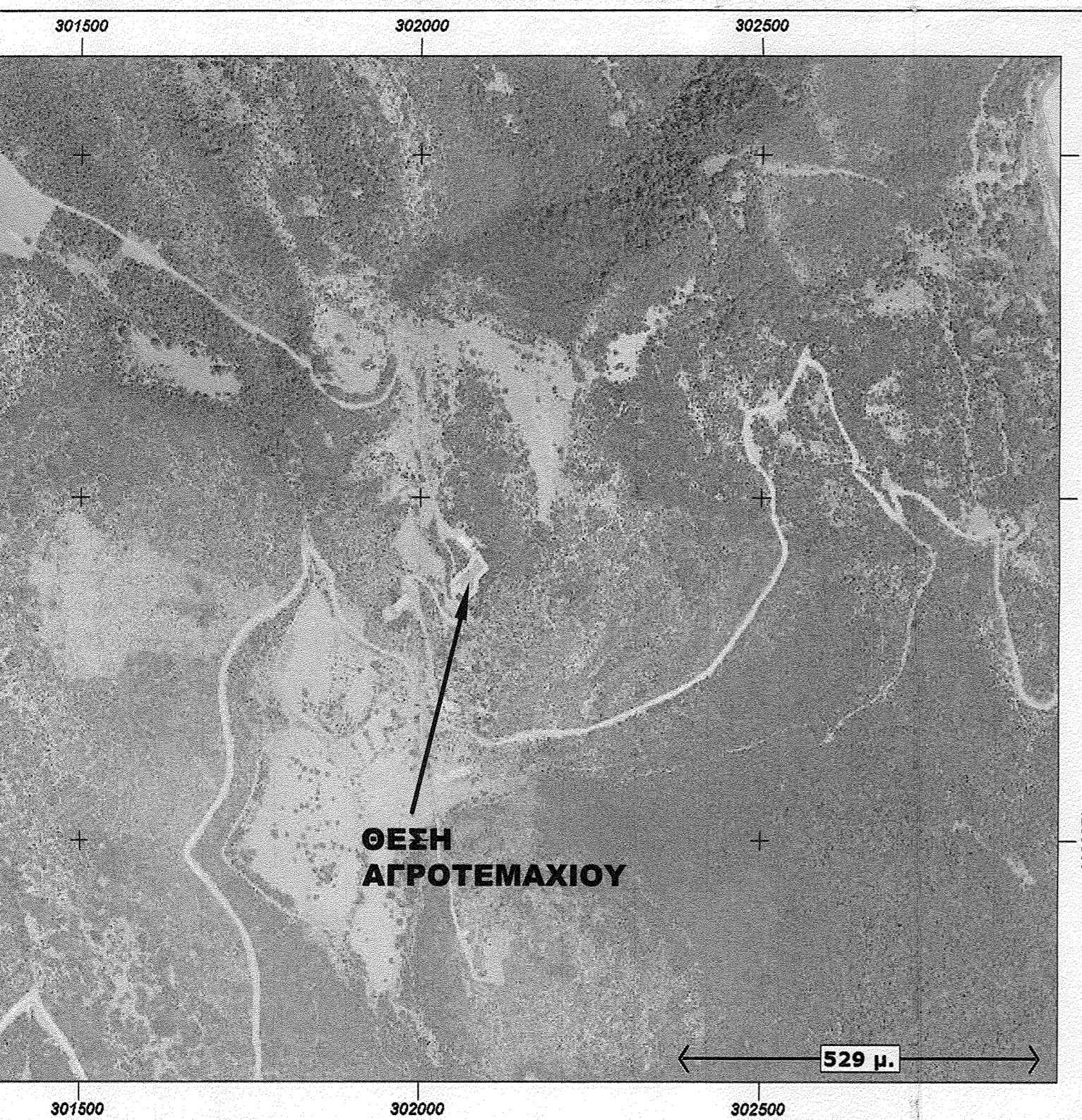

ΕΝΤΟΠΙΣΜΟΣ ΑΓΡΟΤΕΜΑΧΙΟΥ ΣΕ ΑΠΟΣΠΑΣΜΑ ΟΡΘΟΦΩΤΟ ΧΑΡΤΗ ΤΗΣ ΚΤΗΜΑΤΟΛΟΓΙΟ Α.Ε

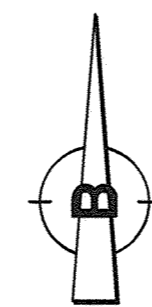
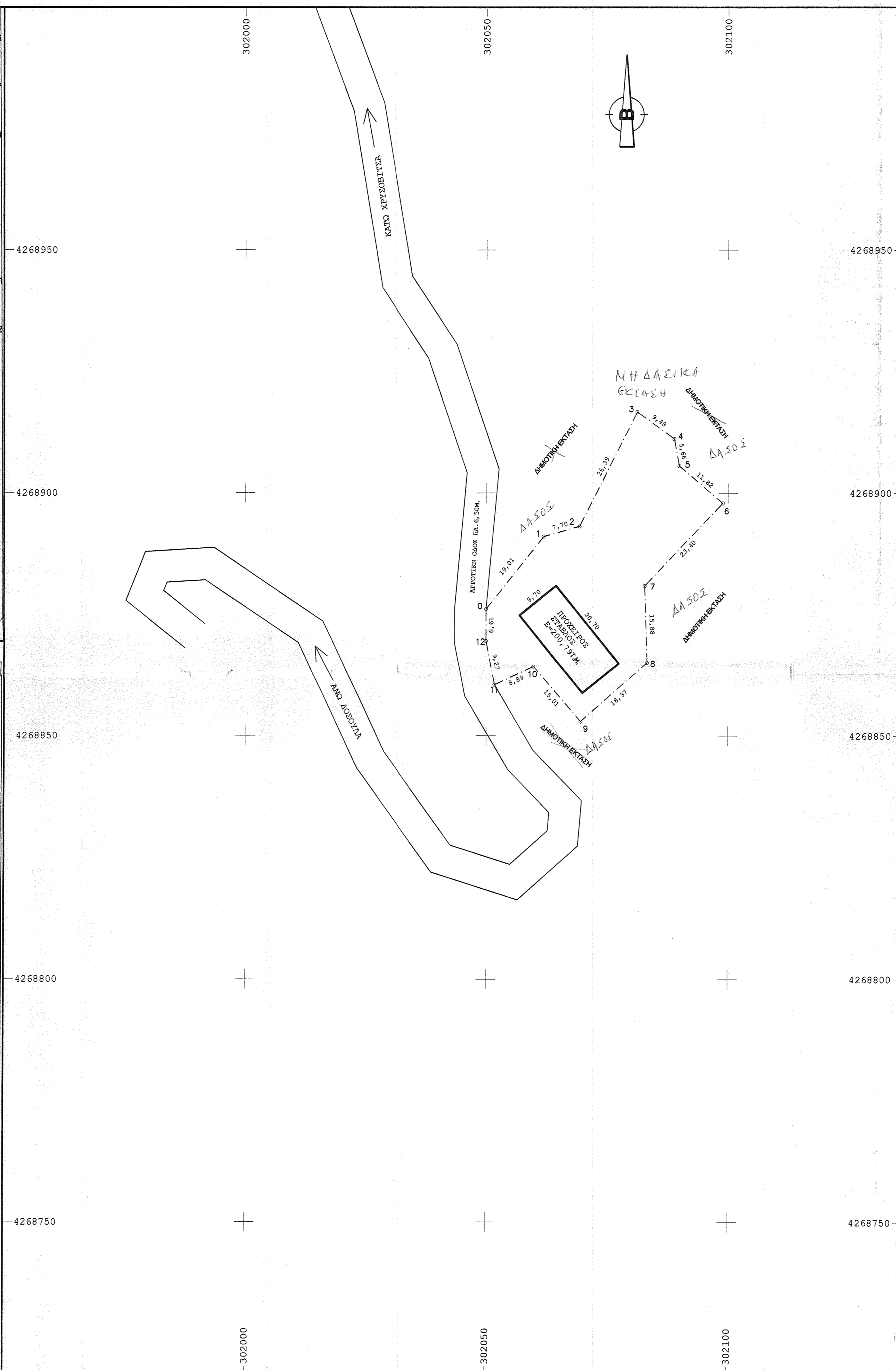

ΠΡΟΒΛΗΘΕΝ ΕΓΣΑ '87
Ε=200,791τ.μ.

ΜΗ ΔΑΣΙΚΗ
ΕΞΙΣΤΗ

ΔΗΜΟΤΙΚΗ ΓΕΝΙΚΗ
ΔΙΑΤΑΞΗ
ΑΑ505

ΔΗΜΟΤΙΚΗ ΓΕΝΙΚΗ
ΔΙΑΤΑΞΗ
ΑΑ505

ΔΗΜΟΤΙΚΗ ΓΕΝΙΚΗ
ΔΙΑΤΑΞΗ
ΑΑ505