

280450

280500

280550

ΣΥΝΤΕΤΑΓΜΕΝΕΣ ΟΡΙΩΝ								
Σημείο	X (m)	Y (m)	Σημείο	X (m)	Y (m)	Σημείο	X (m)	Y (m)
A1	280474.717	4297931.336	A2	280473.700	4297951.239	A3	280470.532	4297966.034
A4	280465.974	4297974.379	A5	280460.031	4297977.734	A6	280453.706	4297979.062
A7	280448.154	4297979.719	A8	280584.781	4297973.130	A9	280535.182	4298007.182
A10	280508.379	4298029.610	A11	280483.930	4298003.049	A12	280504.082	4297996.565
A13	280517.841	4297985.675	A14	280518.670	4297984.893	A15	280514.091	4297977.165
A16	280504.997	4297968.360	A17	280498.131	4297958.123	A18	280489.450	4297949.040
A19	280478.999	4297933.900	A20	280475.245	4297928.462	B1	280488.257	4297973.222
Δ	280544.678	4297955.908	Γ	280571.814	4297945.643	Β	280505.986	4297995.058

ΚΤΙΡΙΟ								
k1	280527.495	4297988.688	k2	280539.487	4297989.128	k3	280527.803	4297980.293
k4	280539.795	4297980.293						

ΟΔΟΓΡΟΙΚΟ Φ.Χ 1:5000 ΚΑΘΟΡΙΣΜΟΥ ΟΡΙΩΝ ΟΙΚΙΣΜΟΥ ΣΤΑΥΡΟΣ Η ΤΣΑΚΛΑ

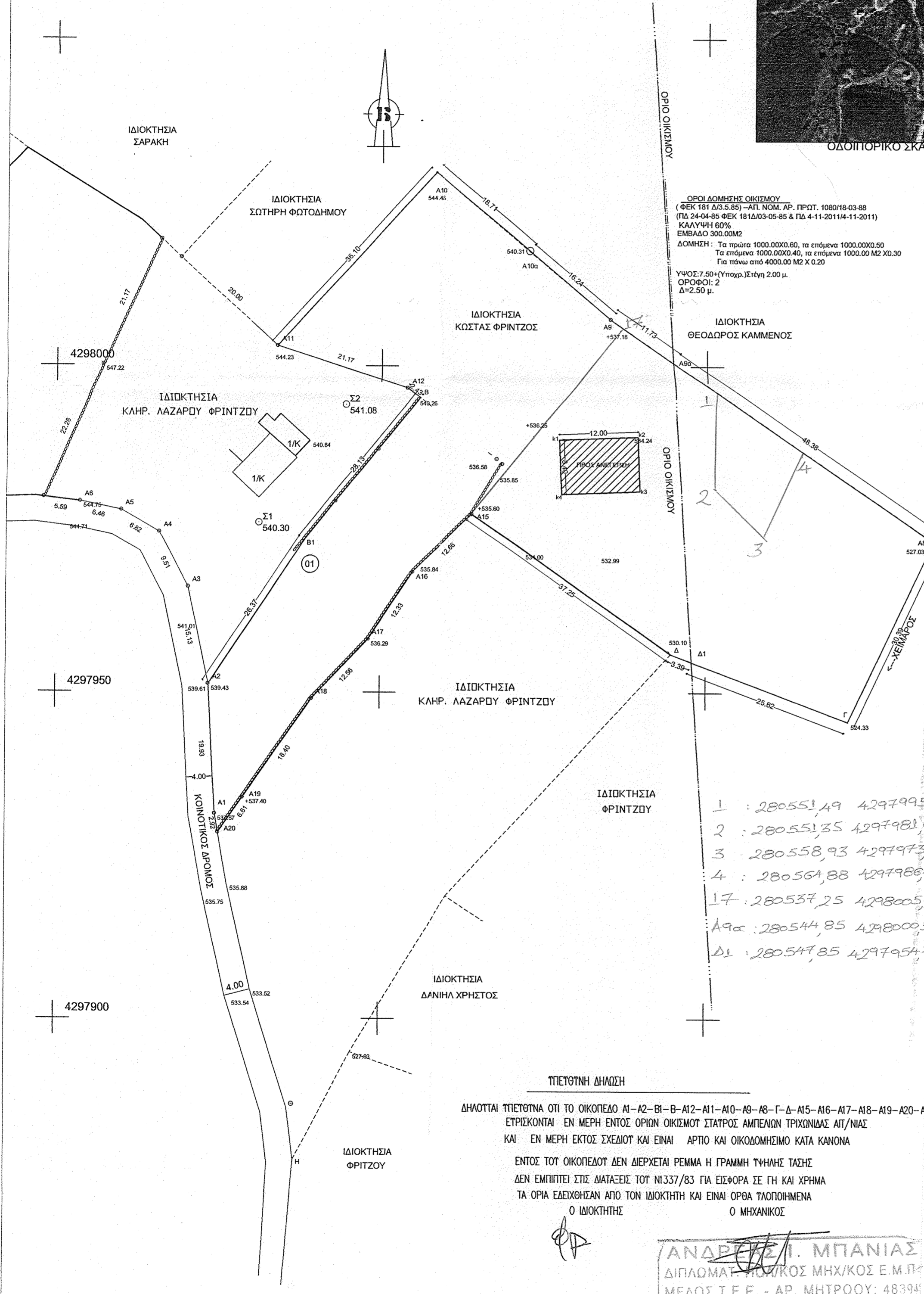
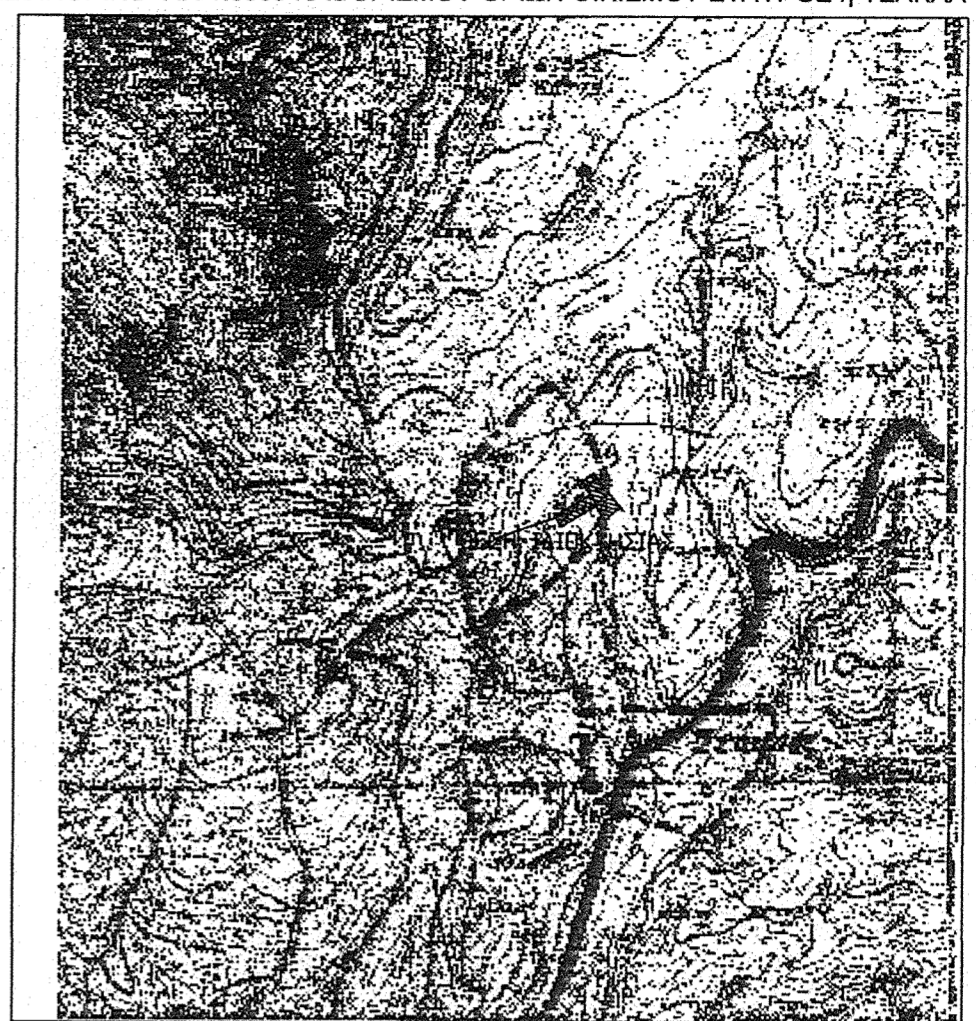
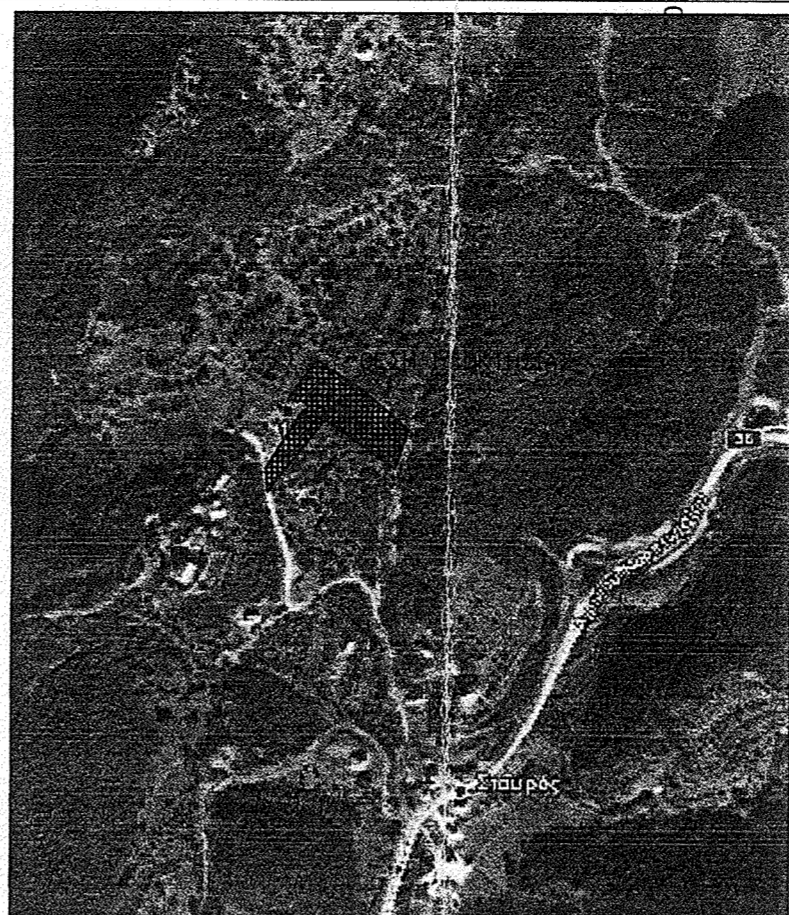

ΟΡΟΙ ΔΟΜΗΣΗΣ ΟΙΚΙΣΜΟΥ
(ΦΕΚ 181 Δ/31.5.85) - ΑΠ. ΝΟΜ. ΑΡ. ΠΡΟΤ. 1060/19-03-88
(ΠΔ 24-04-85 ΦΕΚ 181Δ/03-05-85 & ΠΔ 4-11-2011/4-11-2011)
ΚΑΛΥΨΗ 60%
ΕΜΒΑΔΟ 300.00Μ2
ΔΟΜΗΣΗ: Τα πρώτα 1000.00Χ0.60, τα επόμενα 1000.00Χ0.50
Τα επόμενα 1000.00Χ0.40, τα επόμενα 1000.00 Μ2 Χ0.30
Για πάνω από 4000.00 Μ2 Χ 0.20
ΥΨΟΣ 7.50μ (Υποστ.) Στέγη 2.00 μ.
ΟΡΟΦΟΙ: 2
Δ=2.50 μ.

ΟΡΟΙ ΔΟΜΗΣΗΣ
(Εκτός σχεδίου)
(ΦΕΚ 270 Δ/31.5.85) Π.Δ. 24-5-85 & Ν. 3212/2003
& (ΦΕΚ 169 Α/15-7-98) Π.Δ. 209/98
ΚΑΝΟΝΑΣ
ΕΜΒΑΔΟΝ : 4000 Μ2
ΠΡΟΣΩΠΟ : 25 Μ
ΚΑΛΥΨΗ ΚΑΤΑ Γ.Δ.Κ. 85
ΔΟΜΗΣΗ : ΚΑΤΑ Γ.Δ.Κ. 85

ΕΜΒΑΔΟΜΕΤΡΗΣΕΙΣ
ΕΜΒΑΔΟ ΟΛΙΚΟ
Ε Α1-Α2-Β1-Β-Α12-Α11-Α10-Α9-Α8-Γ-Δ-Α15-Α16-Α17-Α18-Α19-Α20-Α1)= 4339,08 Μ2
ΕΜΒΑΔΟ εκτός σχεδίου
Ε Α9α-Α8-Γ-Δ1-Α9α= 1262,03 Μ2
ΕΜΒΑΔΟ εντός ορίων οικισμού
Ε Α1-Α2-Β1-Β-Α12-Α11-Α10-Α9-Α9α-Δ1-Δ-Α15-Α16-Α17-Α18-Α19-Α20-Α1)= 3077,05 Μ2

ΠΡΑΞΗ
Το παρόν ανήκει στο αριθμ. 126409/796B έγγραφο
Δασοσχεδίου Αγρινίου το οποίο δεν φέρει
καμμία σφραγίδα, μηδ άλλη που δεν φέρει
σημείωση ή επισημάνσεις ή δικαιώματα τρίτων
σε της έκτασης.

Αγρίνιο 23-12-2014
Ο Δασάρχης
Ε. Παλιού

ΕΛΕΓΧΘΗΚΕ
ΘΕΜΑΣ Κ. ΦΑΡΡΑΣ

ΤΕΧΝΙΚΟ ΓΡΑΦΕΙΟ
ΑΝΔΡΕΑΣ ΜΠΑΝΙΑΣ
ΠΟΛ. ΜΗΧ. Ε.Μ.Π.

Παπαστράτου 4 Αγρίνιο 30100
τηλ. 34157 fax 47835

ΙΔΙΟΚΤΗΤΗΣ	ΚΩΣΤΑΣ ΦΡΙΝΤΖΟΣ
ΕΡΓΟ	ΙΣΟΓΕΙΟΣ ΑΓΡΟΤΙΚΗ ΑΠΟΘΗΚΗ
ΘΕΣΗ ΕΡΓΟΥ	ΘΕΣΗ "ΛΑΚΚΟΥΛΕΣ" ΤΟΠΟΘΕΣΙΑ "ΠΑΛΟΥΚΙΑ" ΟΙΚΙΣΜΟΣ ΣΤΑΥΡΟΣ ΑΜΠΕΛΙΩΝ Δ.ΑΓΡΙΝΙΟΥ Ν.ΑΙΤΩΛ/ΝΙΑΣ
ΜΕΛΕΤΗΤΗΣ	ΜΠΑΝΙΑΣ ΑΝΔΡΕΑΣ
ΘΕΜΑ ΣΧΕΔΙΟΥ	ΤΟΠΟΓΡΑΦΙΚΟ ΔΙΑΓΡΑΜΜΑ
ΗΜΕΡΟΜΗΝΙΑ	ΙΑΝΟΥΑΡΙΟΣ 2012
ΚΛΙΜΑΚΑ	1:500

ΑΡ.ΣΧ. Α1

ΥΠΟΓΡΑΦΗ-ΣΦΡΑΓΙΔΑ

ΑΝΔΡΕΑΣ ΜΠΑΝΙΑΣ
ΔΙΠΛΩΜΑΤ. ΠΟΛ/ΚΟΣ ΜΗΧ/ΚΟΣ Ε.Μ.Π.
ΜΕΛΟΣ Τ.Ε.Ε. ΑΡ. ΜΗΤΡΩΟΥ: 48394
ΠΑΠΑΣΤΡΑΤΟΥ 4 - ΑΓΡΙΝΙΟ - Τ.Κ. 301 00
ΤΗΛ.: 26410 34157 - FAX: 26410 47835

ΑΝΔΡΕΑΣ ΜΠΑΝΙΑΣ
ΔΙΠΛΩΜΑΤ. ΠΟΛ/ΚΟΣ ΜΗΧ/ΚΟΣ Ε.Μ.Π.
ΜΕΛΟΣ Τ.Ε.Ε. - ΑΡ. ΜΗΤΡΩΟΥ: 48394
ΠΑΠΑΣΤΡΑΤΟΥ 4 - ΑΓΡΙΝΙΟ - Τ.Κ. 301 00
ΤΗΛ.: 26410 34157 - FAX: 26410 47835

ΠΡΟΣΟΧΗ ΔΙΑΒΑΣΗ
ΔΗΛΩΤΑΙ ΠΡΟΣΟΧΗ ΟΤΙ ΤΟ ΟΙΚΟΠΕΔΟ Α1-Α2-Β1-Β-Α12-Α11-Α10-Α9-Α8-Γ-Δ-Α15-Α16-Α17-Α18-Α19-Α20-Α1
ΕΤΡΙΣΧΟΝΤΑΙ ΕΝ ΜΕΡΗ ΕΝΤΟΣ ΟΡΙΩΝ ΟΙΚΙΣΜΟΥ ΣΤΑΥΡΟΣ ΑΜΠΕΛΙΩΝ ΤΡΙΧΩΝΙΔΑΣ ΑΓ/ΝΙΑΣ
ΚΑΙ ΕΝ ΜΕΡΗ ΕΚΤΟΣ ΣΧΕΔΙΟΥ ΚΑΙ ΕΙΝΑΙ ΑΡΤΟ ΚΑΙ ΟΙΚΟΔΟΜΗΣΙΜΟ ΚΑΤΑ ΚΑΝΟΝΑ

ΕΝΤΟΣ ΤΟΥ ΟΙΚΟΠΕΔΟΥ ΔΕΝ ΔΙΕΡΧΕΤΑΙ ΡΕΜΜΑ Η ΓΡΑΜΜΗ ΤΥΝΗΣ ΤΑΣΗΣ
ΔΕΝ ΕΜΠΙΠΤΕΙ ΣΤΙΣ ΔΙΑΤΑΞΕΙΣ ΤΟΥ Ν1337/83 ΓΙΑ ΕΙΣΦΟΡΑ ΣΕ ΓΗ ΚΑΙ ΧΡΗΜΑ
ΤΑ ΟΡΙΑ ΕΛΕΓΧΘΗΣΑΝ ΑΠΟ ΤΩΝ ΙΔΙΟΚΤΗΤΗ ΚΑΙ ΕΙΝΑΙ ΟΡΘΑ ΤΟΠΟΛΟΙΗΜΕΝΑ
Ο ΙΔΙΟΚΤΗΤΗΣ Ο ΜΗΧΑΝΙΚΟΣ

4297850