

ΑΠΟΣΠΑΣΜΑ ΧΑΡΤΗΣ ΓΥ.Σ. (1:2000) Κ.Ι. ΚΟΙΜΑΚΙΑ 115.000

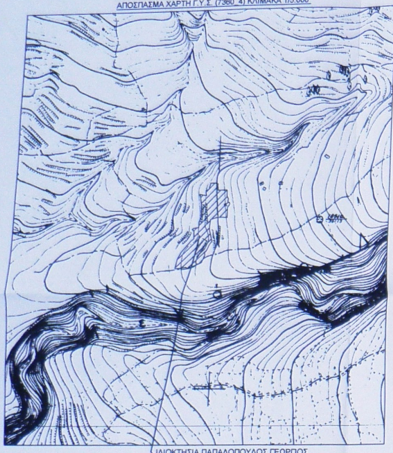

ΕΜΒΑΣΩΝ ΓΕΩΤΕΜΑΧΙΟΥ (1:2,3... 45,46:1)
ΣΤΟΙΧΕΙΩΔΗΣ ΕΜΒΑΣΩΝ ΜΕ ΣΥΝΤΕΤΑΓΜΕΝΕΣ ΕΣΤΙΑ ΒΤ

Α/Α	ΣΗΜΕΙΟ	X	Y	ΓΡΕΥΡΑ (m)
1	1	347351.53	4080033.08	13,62
2	2	347351.18	4080048.70	4,29
3	3	347347.06	4080047.51	11,21
4	4	347335.87	4080048.60	13,36
5	5	347332.13	4080035.77	6,47
6	6	347326.25	4080033.05	4,17
7	7	347325.87	4080028.90	7,09
8	8	347326.92	4080021.89	15,23
9	9	347312.09	4080025.20	5,37
10	10	347314.37	4080023.35	17,62
11	11	347318.47	4080022.85	26,16
12	12	347316.02	4079976.70	10,79
13	13	347311.84	4079967.02	12,03
14	14	347311.77	4079954.99	11,61
15	15	347303.27	4079953.41	3,54
16	16	347287.55	4079951.13	5,29
17	17	347301.18	4079947.28	15,79
18	18	347301.50	4079931.53	7,71
19	19	347295.42	4079926.78	30,78
20	20	347275.70	4079903.16	16,81
21	21	347268.19	4079888.11	21,52
22	22	347264.61	4079866.90	17,88
23	23	347262.40	4079868.74	5,38
24	24	347267.70	4079859.55	3,05
25	25	347269.98	4079867.53	1,54

26	26	347261.45	4079867.08	21,59
27	27	347311.53	4079875.70	9,81
28	28	347255.35	4079879.30	17,50
29	29	347326.45	4079925.75	4,47
30	30	347325.58	4079920.09	6,49
31	31	347329.62	4079925.10	13,81
32	32	347335.21	4079917.79	8,47
33	33	347340.30	4079924.46	23,63
34	34	347334.74	4079947.53	1,98
35	35	347335.20	4079959.59	11,63
36	36	347328.91	4079971.00	12,47
37	37	347345.91	4079974.40	11,46
38	38	347360.38	4079974.94	12,28
39	39	347372.59	4079973.80	21,71
40	40	347373.00	4079966.51	7,38
41	41	347377.43	4080001.38	3,30
42	42	347377.28	4080004.11	4,79
43	43	347373.13	4080006.91	6,24
44	44	347374.44	4080013.01	6,89
45	45	347371.26	4080019.34	12,91
46	46	347371.23	4080032.15	19,73
47	47	347371.53	4080033.08	0,09

ΕΜΒΑΣΩΝ ΓΕΩΤΕΜΑΧΙΟΥ Ε = 7924,38 μ²

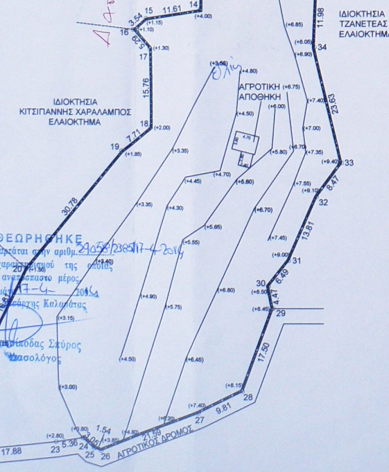
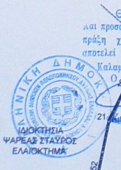

ΣΥΜΠΛΗΡΗ ΥΠΟΛΟΓΙΣΤΗ ΟΡΙΘΜ ΤΗΣ ΠΑΡ. 7 ΑΡΘΡΟΥ 5 ΤΟΥ Π.Δ. 87-93 ΣΕΚ 756/13-7-93

- Ο κλήθε υποφώνητος, Παπαδόπουλος Γεώργιος, ιδιοκτήτης του προαναφερθέντος γεωτεμαχίου με στοιχεία (1:2,3... 45,46:1) συνολικού εμβαδού 7924,38 μ² που βρίσκεται στη θέση ΤΟΝΑΤΣΑ - ΤΣΕΡΟΣ εκτός οικισμού Τοπ. Κοιν. Νεοχωρίου Δευρ. Επαρ. Λακωνίας Δήμου Δυτικής Μάνης Π.Ε. Εν.Εν. Μ.επιστολής, δηλώνει ότι τα όρια του γειωτεμαχίου είναι ορθά.

Ο θλών ιδιοκτήτης

ΣΥΜΠΛΗΡΗ ΜΗΧΑΝΙΚΟΥ Η 65/177 κ' 1337/83

- Η κλήθε υποφώνητος μηχανικός Πουρναράς Λεβέντια Βασιλική, δηλώνει σύμφωνα με το Η 65/177 ότι το παρόν γεωτεμαχίο με στοιχεία (1:2,3... 45,46:1) συνολικού εμβαδού 7924,38 μ² που βρίσκεται στη θέση ΤΟΝΑΤΣΑ - ΤΣΕΡΟΣ εκτός οικισμού Τοπ. Κοιν. Νεοχωρίου Δευρ. Επαρ. Λακωνίας Δήμου Δυτικής Μάνης Π.Ε. Εν.Εν. Μ.επιστολής, είναι όρθο και αναδιοργανωμένο σύμφωνα με τις προδιαγραφές Πολυκατοικιακής Δομικής.

- Σύμφωνα με το Η 1337/83 το παρόν γεωτεμαχίο δεν είναι υπό ένταξη σχεδίου πόλεως, δεν είναι σε επίσημο σχέδιο πόλεως, δεν είναι σε όριο ασφαλείας Πολυκατοικιακής, δεν ορίζεται ασφαλεία σε γη και χρήμα.

- Δεν είναι ενταχθεί στο Εθνικό Κτηματολόγιο

Καλαμάτα 04/03/2013
Η μηχανικός

ΒΑΣΙΛΙΚΗ ΔΗΜ. ΛΕΒΕΝΤΙΑ - ΠΟΥΡΝΑΡΑ
Π.Τ.Χ. ΠΟΛΙΤΙΚΟΣ ΜΗΧΑΝΙΚΟΣ Τ.Ε.
ΕΜΒΑΣΩΝ Γ.Ε.Τ.Ε.Μ. Α.Μ. 15178 Τ.Ε.Ε. Α.Μ. 8321
ΛΥΚΟΥΡΓΟΥ & ΚΑΜΠΥΣΗ 15 - ΚΑΛΑΜΑΤΑ
Δ.Μ. 04146833 - Δ.Ο.Υ. ΚΑΛΑΜΑΤΑΣ
ΤΗΛ. 27210 81469 MAIL: pouarnas@biohouse.gr

ΤΕΧΝΙΚΟ ΓΡΑΦΕΙΟ
ΝΙΚΟΣ ΠΟΥΡΝΑΡΑΣ
ΒΑΣΙΛΙΚΗ ΛΕΒΕΝΤΙΑ - ΠΟΥΡΝΑΡΑ
ΣΤΑΥΡΟΥΛΑ ΠΟΥΡΝΑΡΑ
ΑΝΔΡΕΑΣ ΠΟΥΡΝΑΡΑΣ

ΛΥΚΟΥΡΓΟΥ & ΚΑΜΠΥΣΗ 15 ΚΑΛΑΜΑΤΑ
Τηλ : 27210 - 81469 Fax : 27210 - 81859
Κινητό : 6936993830 - 1 - 2, 6947003387
e-mail : pouarnas@biohouse.gr
Site : www.biohouse.gr

ΕΡΓΟ: ΑΠΟΤΥΠΩΣΗ ΓΕΩΤΕΜΑΧΙΟΥ

ΤΟΠΟΘΕΣΙΑ: "ΤΟΝΑΤΣΑ - ΤΣΕΡΟΣ" ΕΚΤΟΣ ΟΙΚΙΣΜΟΥ
ΤΟΠ. ΚΟΙΝ. ΝΕΟΧΩΡΙΟΥ ΔΗΜ. ΕΝΟΤ.
ΛΕΥΚΟΥ ΔΗΜΟΥ ΔΥΤΙΚΗΣ ΜΑΝΗΣ

ΕΡΓΟΔΟΤΗΣ: ΠΑΠΑΔΟΠΟΥΛΟΣ ΓΕΩΡΓΙΟΣ

ΜΕΛΕΤΗΤΗΣ: ΠΟΥΡΝΑΡΑ ΛΕΒΕΝΤΙΑ ΒΑΣΙΛΙΚΗ

ΘΕΜΑ ΣΧΕΔΙΟΥ: ΤΟΠΟΓΡΑΦΙΚΟ

Ημερομηνία: 04 / 03 / 2013

Κλ.: 1 / 500

Αρ. Σχ.: T - 1

Σφραγίδα - Υπογραφή

Ελεγχος

ΒΑΣΙΛΙΚΗ ΔΗΜ. ΛΕΒΕΝΤΙΑ - ΠΟΥΡΝΑΡΑ
Π.Τ.Χ. ΠΟΛΙΤΙΚΟΣ ΜΗΧΑΝΙΚΟΣ Τ.Ε.
ΕΜΒΑΣΩΝ Γ.Ε.Τ.Ε.Μ. Α.Μ. 15178 Τ.Ε.Ε. Α.Μ. 8321
ΛΥΚΟΥΡΓΟΥ & ΚΑΜΠΥΣΗ 15 - ΚΑΛΑΜΑΤΑ
Δ.Μ. 04146833 - Δ.Ο.Υ. ΚΑΛΑΜΑΤΑΣ
ΤΗΛ. 27210 81469 MAIL: pouarnas@biohouse.gr