

ΑΠΟΣΠΑΣΜΑ ΑΠΟ ΤΟ ΔΙΑΓΡΑΜΜΑ 1:5000 ΤΗΣ Γ.Υ.Σ. (Αριθμός Φύλλου Χάρτη 7255/3)

ΑΠΟΣΠΑΣΜΑ ΑΠΟ ΤΟ Φ.Χ. ΠΥΛΟΣ, 1:50000 ΤΗΣ Γ.Υ.Ε.

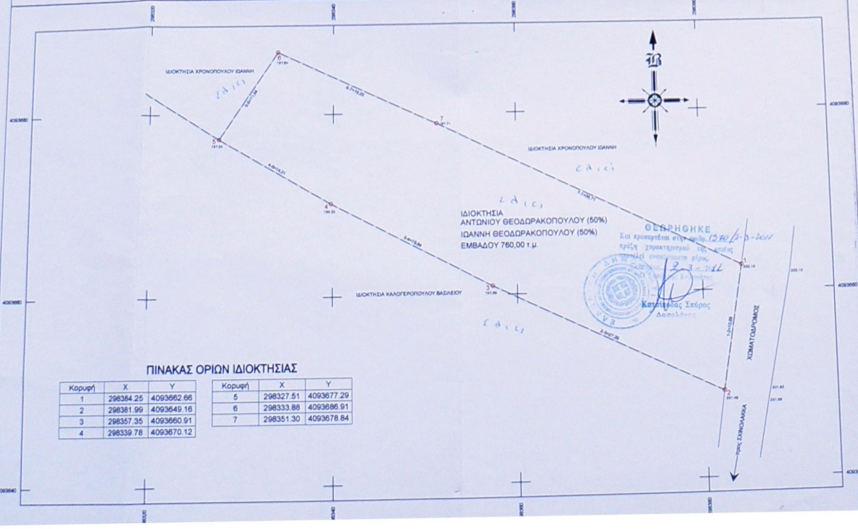

ΠΙΝΑΚΑΣ ΟΡΙΩΝ ΙΔΙΟΚΤΗΣΙΑΣ

Κορυφή	x	y	Κορυφή	x	y
1	29634.25	409362.66	5	298327.51	4093677.29
2	296381.99	4093649.16	6	298333.88	4093686.91
3	296357.35	4093660.91	7	298351.30	4093678.84
4	296339.78	4093670.12			

1. Ε.Γ.Σ.Α. 87 (Ελληνικό Γεωτεχνικό Σύστημα Αντιστοίχισης)  
 Ελληνικός ΟΡΙΘ 80 α=4578137 η=1298 2572296  
 Μέτρο γωνιακής παραμόρφωσης 1/1 στο κέντρο φύλλου, 0.9998  
 2. Το εμβαδόν υπολογίστηκε αναλυτικά με συντεταγμένες

**ΙΔΙΟΚΤΗΣΙΑ α. ΘΕΟΔΩΡΑΚΟΠΟΥΛΟΥ ΑΝΤΩΝΙΟΥ 50% και β. ΘΕΟΔΩΡΑΚΟΠΟΥΛΟΥ ΙΩΑΝΝΗ 50% ΕΜΒΑΔΟΝ (1-2-3-4-5-6-7-1)=780,00 μ<sup>2</sup>**

ΥΠΕΥΘΥΝΗ ΔΙΑΔΕΙΧΤΡΙΑ ΤΟΥ ΝΟΜΟΥ 85/77

Ο υπεύθυνος Κτηματογράφος Αντώνης Τσιποράκης Μηχανικός Ε.Μ.Π. βεβαιώνει ότι τα παραπάνω από στοιχεία (1,2,3,4,5,6,7,1) εμβαδόν και ονομαστικό κλίμακα είναι σύμφωνα με τα δεδομένα του Φύλλου Χάρτη της Γ.Υ.Σ. και ότι με βάση την αναλυτική σύγκριση με τις μέτρησης επί του εδάφους.

Ο Μηχανικός  
**ΑΝΤΩΝΙΟΣ ΤΣΙΠΟΡΑΚΗΣ**  
 ΤΟΠΟΓΡΑΦΟΣ Ε.Μ.Π.  
 ΑΡΙΘΜΟΣ ΠΡΩΤΟΠΡΟΤΥΠΟΥ ΠΛΑΝΟΥ 1004  
 ΑΔΑ: 65800-10000000000000000000

Θέμα σχεδίου : **ΤΟΠΟΓΡΑΦΙΚΟ ΔΙΑΓΡΑΜΜΑ ΑΓΡΟΚΤΗΜΑΤΟΣ ΙΔΙΟΚΤΗΣΙΑΣ α. ΘΕΟΔΩΡΑΚΟΠΟΥΛΟΥ ΑΝΤΩΝΙΟΥ 50% β. ΘΕΟΔΩΡΑΚΟΠΟΥΛΟΥ ΙΩΑΝΝΗ 50%**

Θέση έργου : **ΤΟΠΟΘΕΣΙΑ ΑΜΠΕΛΙΑ ΤΟΥ Δ.Δ. ΣΧΙΝΟΛΑΚΚΑ ΤΟΥ ΔΗΜΟΥ ΠΥΛΟΥ ΤΟΥ ΝΟΜΟΥ ΜΕΣΣΗΝΙΑΣ**

μελετητής : **ΚΟΥΤΡΟΥΠΗΣ ΑΝΤΩΝΗΣ - Τοπογράφος Μηχανικός Ε.Μ.Π.**

κλίμακα : 1 : 200

χρόνος μελέτης : **ΣΕΠΤΕΜΒΡΙΟΣ 2008**

υπογραφή:

σφραγίδα: