

ΤΟΠΟΓΡΑΦΙΚΟ ΔΙΑΓΡΑΜΜΑ ΑΠΕΙΚΟΝΙΣΗΣ ΤΗΣ ΥΦΙΣΤΑΜΕΝΗΣ ΑΡΔΕΥΤΙΚΗΣ ΓΕΩΤΡΗΣΗΣ
ΣΤΗ ΘΕΣΗ ΑΒΕΡΑΔΕΣ 2 ΚΑΙΜΑΚΑΣ 1:100

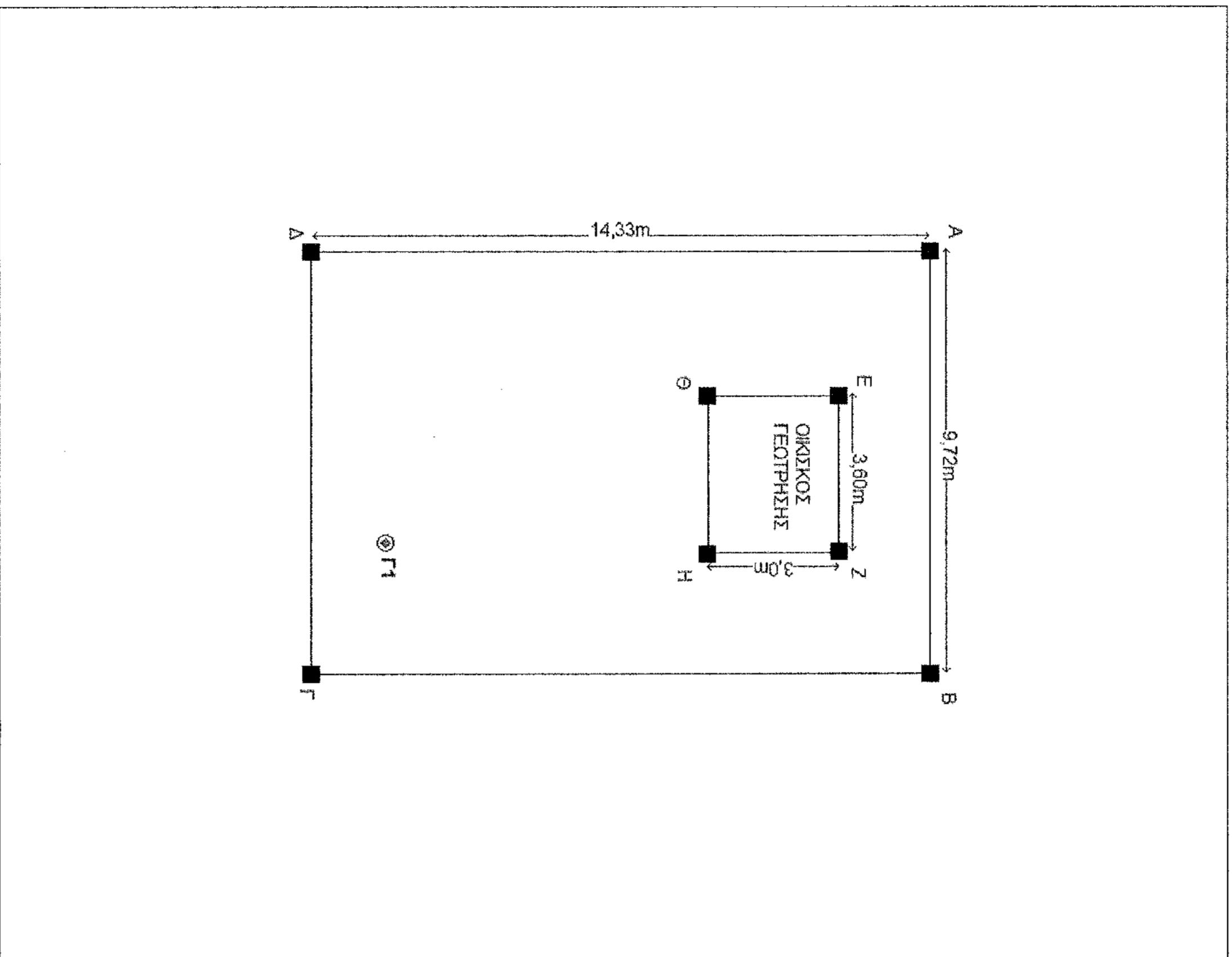

Κορυφή	X	Y
A	379.967,27	4.369.446,60
B	379.967,03	4.369.446,60
F	379.967,03	4.369.432,29
Γ	379.957,27	4.369.432,29
Εμβαδό:		139,666 m ²

ΣΥΝΤΕΤΑΓΜΕΝΕΣ ΓΕΪΣΑ ' 87) ΤΩΝ ΚΟΡΥΦΩΝ ΤΟΥ ΟΡΙΖΩΝ ΤΗΝ ΠΕΡΙΟΧΗ (ΑΒΓΔ) ΣΥΝΟΙΚΗΣ ΕΚΤΑΣΗΣ 139,66m²

ΑΠΟΣΤΑΣΜΑ ΤΟΠΟΓΡΑΦΙΚΟΥ Γ.Υ.Σ. ΚΑΙΜΑΚΑΣ 1:5.000

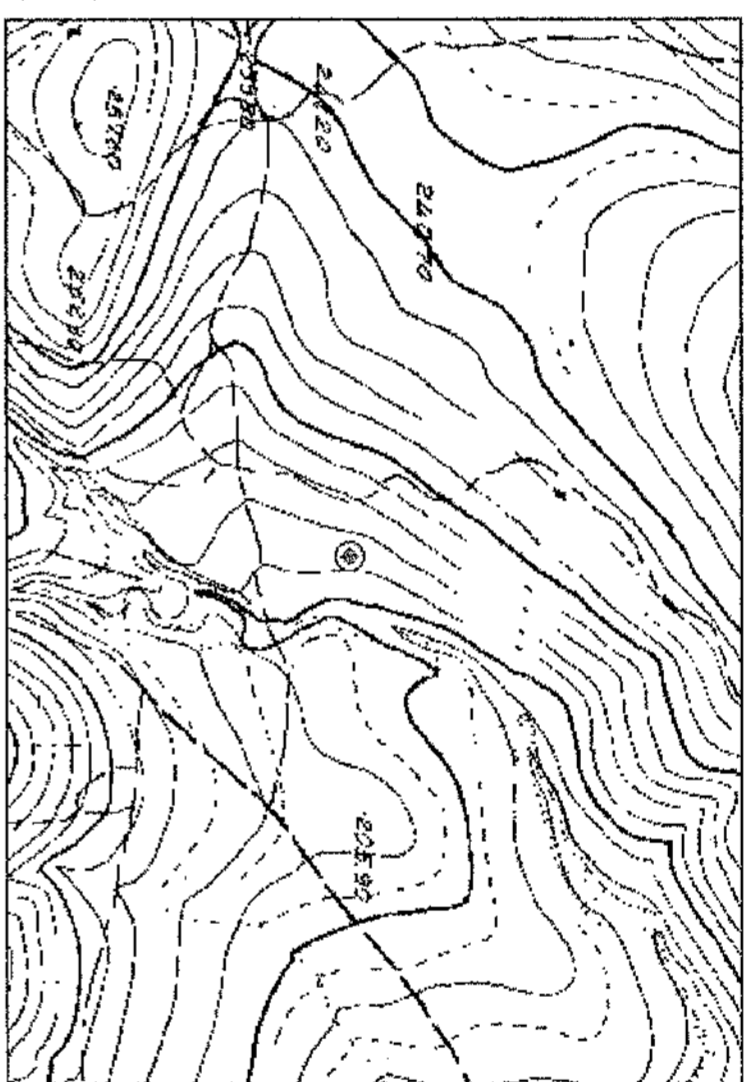

ΑΠΟΣΤΑΣΜΑ ΤΟΠΟΓΡΑΦΙΚΟΥ ΧΑΡΤΗ Γ.Υ.Σ. ΚΑΙΜΑΚΑΣ 1:50.000

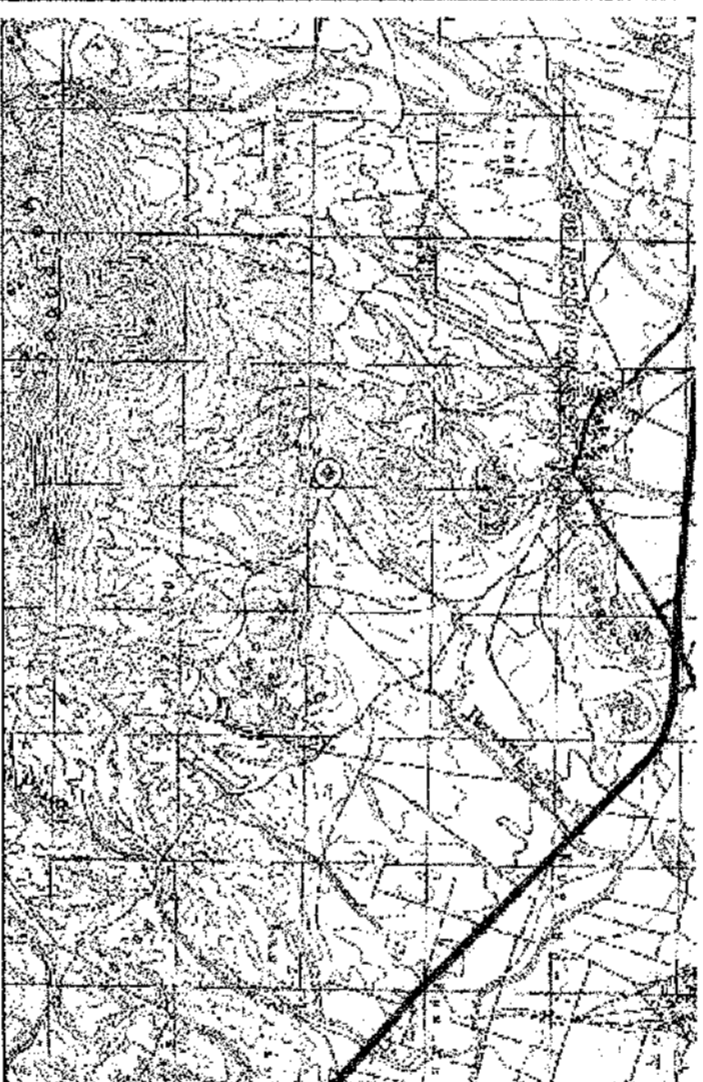

ΑΠΟΣΤΑΣΜΑ ΟΡΘΟΦΩΤΟΧΑΡΤΗ ΚΤΗΜΑΤΟΛΟΓΙΟΥ ΚΑΙΜΑΚΑΣ 1:2000

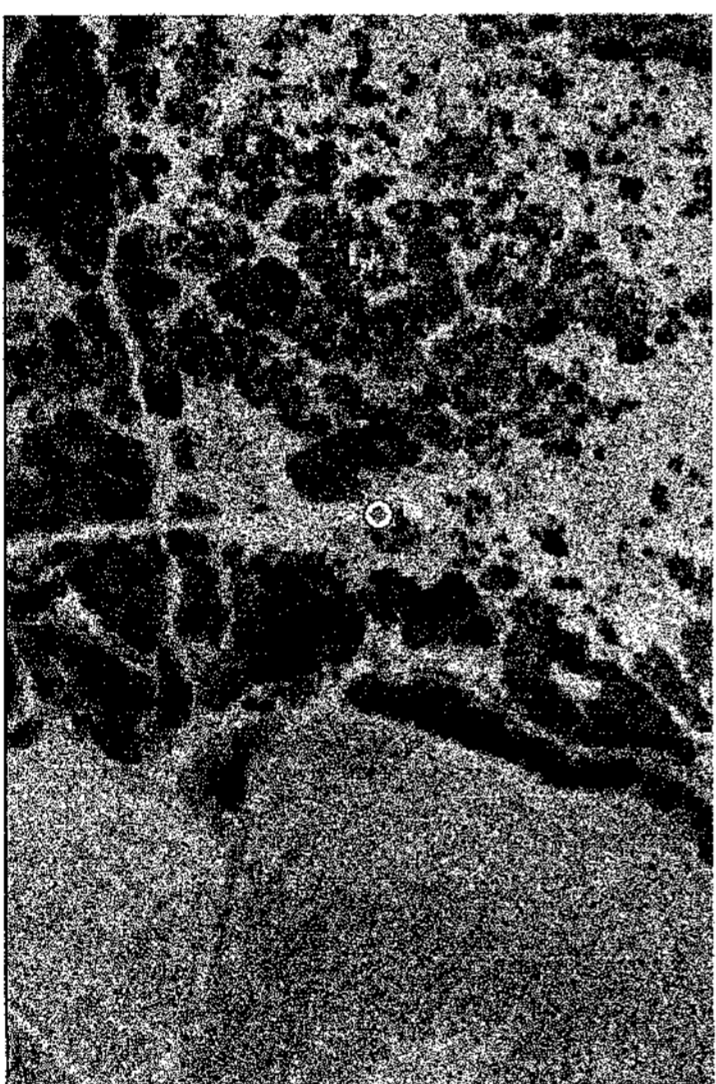

ΣΥΝΤΕΤΑΓΜΕΝΕΣ ΓΕΪΣΑ ' 87) ΤΩΝ ΚΟΡΥΦΩΝ ΤΟΥ ΟΡΙΖΩΝ ΤΗΝ ΠΕΡΙΟΧΗ ΤΟΥ ΟΙΚΙΟΣ ΤΗΣ ΓΕΩΤΡΗΣΗΣ ΕΚΤΑΣΗΣ 11,06 m²

Κορυφή	X	Y
E	379.960,59	4.369.444,48
Z	379.964,21	4.369.444,48
H	379.964,25	4.369.441,44
Θ	379.960,59	4.369.441,44
Εμβαδό:		11,06m ²

Το παρόν τοπογραφικό διάγραμμα
επιμετρώμεται στην προϋποθέτουμε
και στοιχεία γεωμετρικού είδους της
από ΔΥ 185-11-2013
έλεγχι αυτούτος.

Αρ.πρωτ. 25-11-2013
Κ. Δαυίδης
Τόπος Καλλιόμη
Δαυίδης

ΕΛΛΗΝΙΚΗ ΔΗΜΟΚΡΑΤΙΑ
ΠΕΡΙΦΕΡΕΙΑ ΘΕΣΣΑΛΙΑΣ
ΔΗΜΟΣ ΚΙΛΚΙΣ

ΤΟΠΟΓΡΑΦΙΚΟ ΔΙΑΓΡΑΜΜΑ
ΚΑΙΜΑΚΑΣ 1:100

ΕΡΓΟ:
ΤΟΠΟΓΡΑΦΙΚΗ ΑΠΟΤΥΠΩΣΗ ΕΠΙΦΑΝΕΙΑΣ ΑΒΓΔ,
ΕΜΒΑΔΟΥ Ε=139,66 m², ΕΝΤΟΣ ΤΗΣ ΟΠΟΙΑΣ ΥΦΙΣΤΑΤΑΙ
ΔΗΜΟΤΙΚΗ ΑΡΔΕΥΤΙΚΗ ΓΕΩΤΡΗΣΗ Γ1, ΣΤΗ ΘΕΣΗ
ΑΒΕΡΑΔΕΣ 2, ΤΗΣ Τ.Κ.Ν. ΠΕΡΙΒΟΛΙΟΥ ΤΟΥ Δ. ΚΙΛΙΚΙΣ

ΣΧΕΔΙΟ 1
ΑΠΕΙΚΟΝΙΣΗ ΤΗΣ ΘΕΣΗΣ ΤΗΣ ΓΕΩΤΡΗΣΗΣ ΚΑΙ ΤΜΗΜΑ
ΤΗΣ ΔΗΜΟΤΙΚΗΣ ΕΚΤΑΣΗΣ ΤΟΥ ΒΡΙΣΚΕΤΑΙ Η ΓΕΩΤΡΗΣΗ

ΘΕΣΗ:
ΚΤΗΜΑΤΙΚΗ ΠΕΡΙΦΕΡΕΙΑ ΚΙΛΙΚΙΣ

ΕΡΓΟΔΟΤΗΣ:
ΔΕΥΑ ΚΙΛΙΚΙΣ

ΥΠΕΥΘΥΝΟΣ:

ΗΜΕΡΟΜΗΝΙΑ:
ΟΚΤΩΒΡΙΟΣ 2013

ΚΑΙΜΑΚΑ:
1:100

⊗ Γ1 Θέση της υφιστάμενης αρδευτικής γεώτρησης στην τοποθεσία Αβερδάς 2
της Τ.Κ.Ν. Περιβολίου του Δήμου Κιλκίς, σε τριβωλικό ΕΓΣΑ ' 87
X:379964
Y:4369434
H:204μ

Ο ΣΥΝΤΑΚΤΗΣ
ΖΩΗ ΚΡΑΧΤΗ
ΠΕΣ ΠΟΛΙΤΙΚΟΣ ΜΗΧΑΝΙΚΟΣ

ΓΕΩΡΓΗΣ
Γεωργίου Ντάνου
Πολιτικός Μηχανικός
Π.Ε. 3 Τεχνικά & Πιστοποιημένα

