

ΤΟΠΟΓΡΑΦΙΚΟ ΔΙΑΓΡΑΜΜΑ ΑΠΕΙΚΟΝΙΣΗΣ ΤΗΣ ΥΦΙΣΤΑΜΕΝΗΣ ΑΡΔΕΥΤΙΚΗΣ ΓΕΩΤΡΗΣΗΣ
ΣΤΗ ΘΕΣΗ ΑΒΕΡΑΔΕΣ 1 ΚΛΙΜΑΚΑΣ 1:200

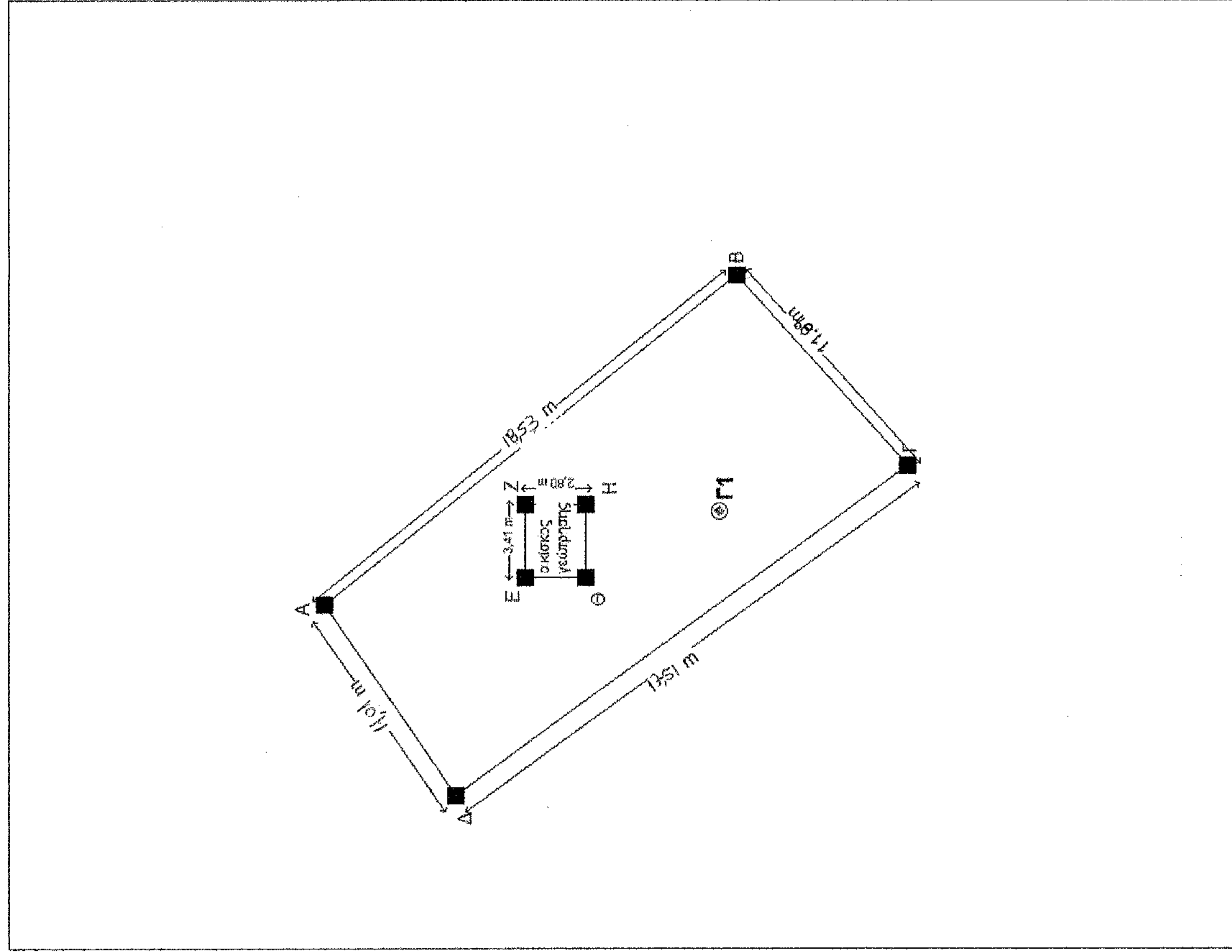

ΑΠΟΣΤΑΣΜΑ ΤΟΠΟΓΡΑΦΙΚΟΥ Γ.Υ.Σ. ΚΛΙΜΑΚΑΣ 1:5.000

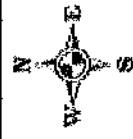
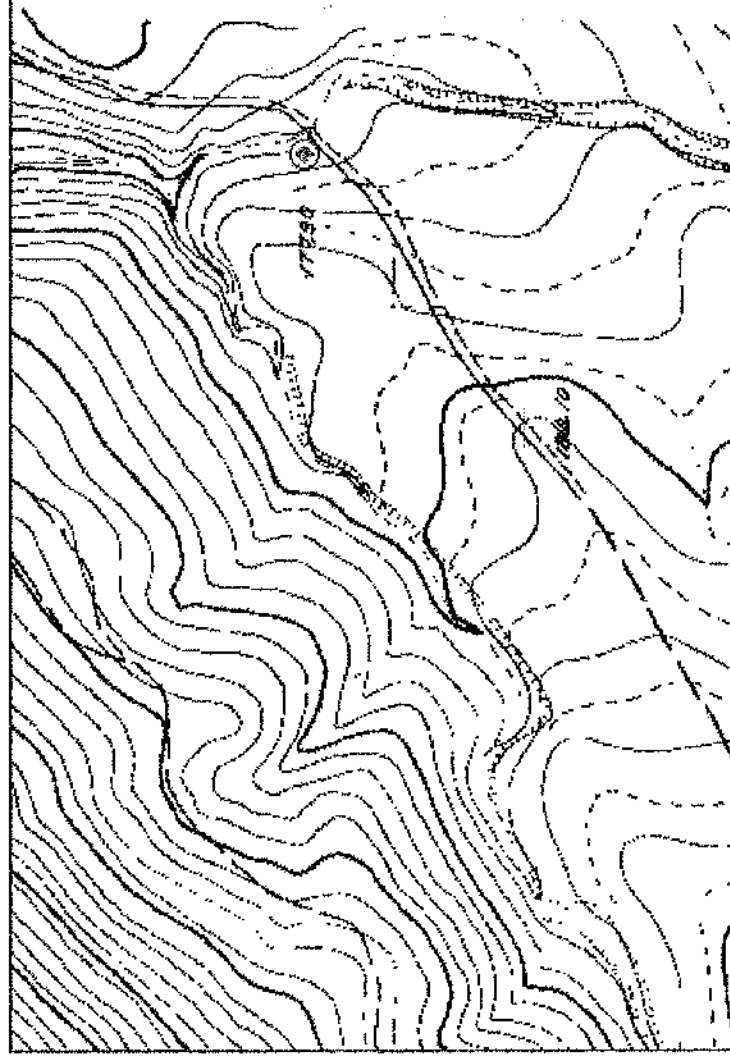

ΑΠΟΣΤΑΣΜΑ ΤΟΠΟΓΡΑΦΙΚΟΥ ΧΑΡΤΗ Γ.Υ.Σ. ΚΛΙΜΑΚΑΣ 1:50.000

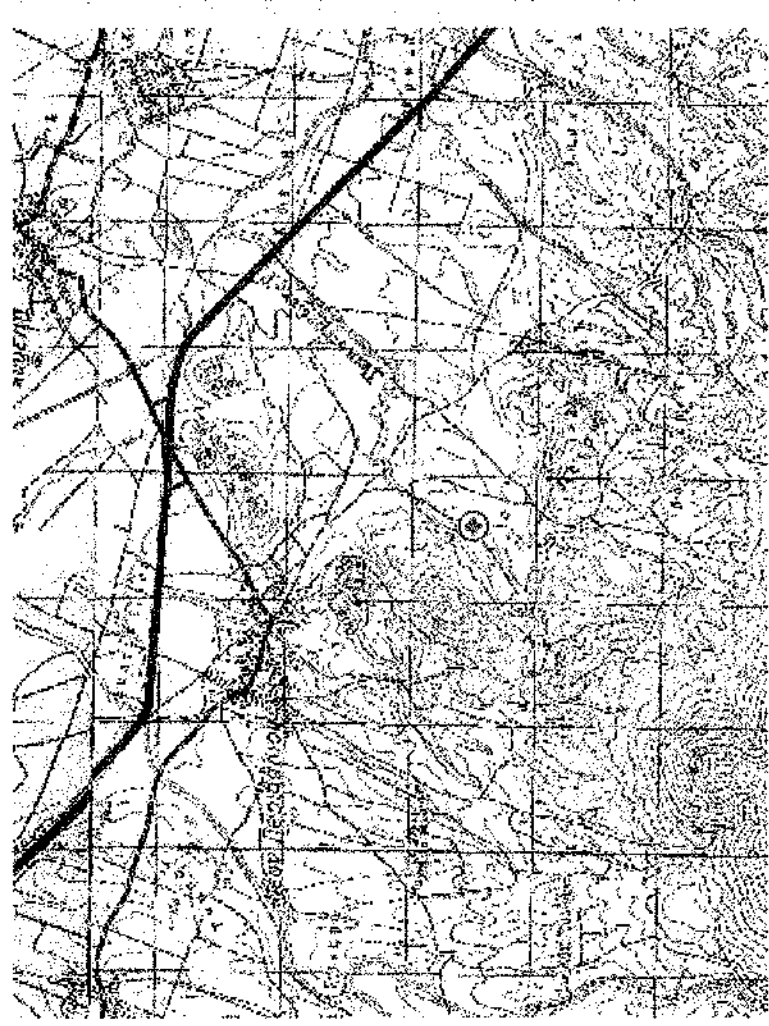

ΑΠΟΣΤΑΣΜΑ ΟΡΘΟΦΩΤΟΧΑΡΤΗ ΚΤΗΜΑΤΟΛΟΓΙΟΥ ΚΛΙΜΑΚΑΣ 1:2000



ΕΛΛΗΝΙΚΗ ΔΗΜΟΚΡΑΤΙΑ
ΠΕΡΙΦΕΡΕΙΑ ΘΕΣΣΑΛΙΑΣ
ΔΗΜΟΣ ΚΙΛΕΛΕΡ

ΤΟΠΟΓΡΑΦΙΚΟ ΔΙΑΓΡΑΜΜΑ
ΚΛΙΜΑΚΑΣ 1:200

ΕΡΓΟ: ΤΟΠΟΓΡΑΦΙΚΗ ΑΠΟΤΥΠΩΣΗ ΕΠΙΦΑΝΕΙΑΣ ΑΒΓΔ, ΕΜΒΑΔΟΥ 205,32m², ΕΝΤΟΣ ΤΗΣ ΟΠΟΙΑΣ ΥΦΙΣΤΑΤΑΙ ΔΗΜΟΤΙΚΗ ΑΡΔΕΥΤΙΚΗ ΓΕΩΤΡΗΣΗ Γ1, ΣΤΗ ΘΕΣΗ ΑΒΕΡΑΔΕΣ 1, ΤΗΣ Τ.Κ.Ν. ΠΕΡΙΒΟΛΙΟΥ ΤΟΥ Δ. ΚΙΛΕΛΕΡ

ΣΧΕΔΙΟ 1 ΑΠΕΙΚΟΝΙΣΗ ΤΗΣ ΘΕΣΗΣ ΤΗΣ ΓΕΩΤΡΗΣΗΣ ΚΑΙ ΤΜΗΜΑ ΤΗΣ ΔΗΜΟΤΙΚΗΣ ΕΚΤΑΣΗΣ ΠΟΥ ΒΡΙΣΚΕΤΑΙ Η ΓΕΩΤΡΗΣΗ

ΘΕΣΗ: ΚΤΗΜΑΤΙΚΗ ΠΕΡΙΦΕΡΕΙΑ ΚΙΛΕΛΕΡ

ΕΡΓΟΔΟΤΗΣ: ΔΕΥΑ ΚΙΛΕΛΕΡ

ΥΠΕΥΘΥΝΟΣ:

ΗΜΕΡΟΜΗΝΙΑ: ΟΚΤΩΒΡΙΟΣ 2013

ΚΛΙΜΑΚΑ: 1:200

⊙ Γ1 Θέση της υφιστάμενης αρδευτικής γεώτρησης στην τοποθεσία Αβεράδες 1 της Τ.Κ.Ν. Περιβολίου του Δήμου Κιλελέρ, σε προβολικό ΕΓΣΑ '87
X:380694
Y:4369780
H:187μ

Ο ΣΥΝΤΑΚΤΗΣ

ΖΩΗ ΚΡΑΥΧΤΗ
ΠΕΩ ΠΟΛΙΤΙΚΟΣ ΜΗΧΑΝΙΚΟΣ

ΘΕΩΡΗΣΗ

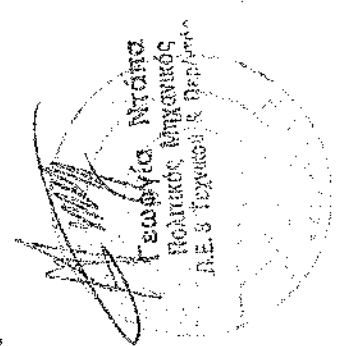

ΣΥΝΤΕΤΑΓΜΕΝΕΣ (ΕΓΣΑ '87) ΤΩΝ ΚΟΡΥΦΩΝ ΠΟΥ ΟΡΙΖΟΥΝ ΤΗΝ ΠΕΡΙΟΧΗ ΤΟΥ ΟΙΚΙΣΚΟΥ ΤΗΣ ΓΕΩΤΡΗΣΗΣ ΕΚΤΑΣΗΣ 205,32 m²

Κορυφή	X	Y
A	380692.8156	4369794.3404
B	380704.4073	4369779.8867
Γ	380694.1613	4369773.8596
Δ	380683.8240	4369787.9934
Εμβαδό : 205,32 m ²		

ΣΥΝΤΕΤΑΓΜΕΝΕΣ (ΕΓΣΑ '87) ΤΩΝ ΚΟΡΥΦΩΝ ΠΟΥ ΟΡΙΖΟΥΝ ΤΗΝ ΠΕΡΙΟΧΗ ΤΟΥ ΟΙΚΙΣΚΟΥ ΤΗΣ ΓΕΩΤΡΗΣΗΣ ΕΚΤΑΣΗΣ 9,49 m²

Κορυφή	X	Y
E	380.690,94	4.369.788,98
Z	380.694,33	4.369.788,98
H	380.694,33	4.369.786,18
Θ	380.690,94	4.369.786,18
Εμβαδό: 9,49m ²		

Το παρόν τοπογραφικό διάγραμμα αποτελείται από προαναφερθέντα και αποτελεί φωτοτυπία μέρος της στο Α.Υ.Γ.Σ. 11.11.12.Ε.Κ.14..... έκδοσης αυτής.

Λάρισα, 25-11-2014
Υπ. Δασολόγος

Τσάρα Καλλιόπη
Δασολόγος

