

ΤΟΠΟΓΡΑΦΙΚΟ ΔΙΑΓΡΑΜΜΑ ΑΠΕΙΚΟΝΙΣΗΣ ΤΗΣ ΥΦΙΣΤΑΜΕΝΗΣ ΔΕΞΑΜΕΝΗΣ ΣΥΛΛΟΓΗΣ
ΥΔΑΤΩΝ ΣΤΗ ΘΕΣΗ ΑΒΕΡΑΔΕΣ ΚΛΙΜΑΚΑΣ 1:200

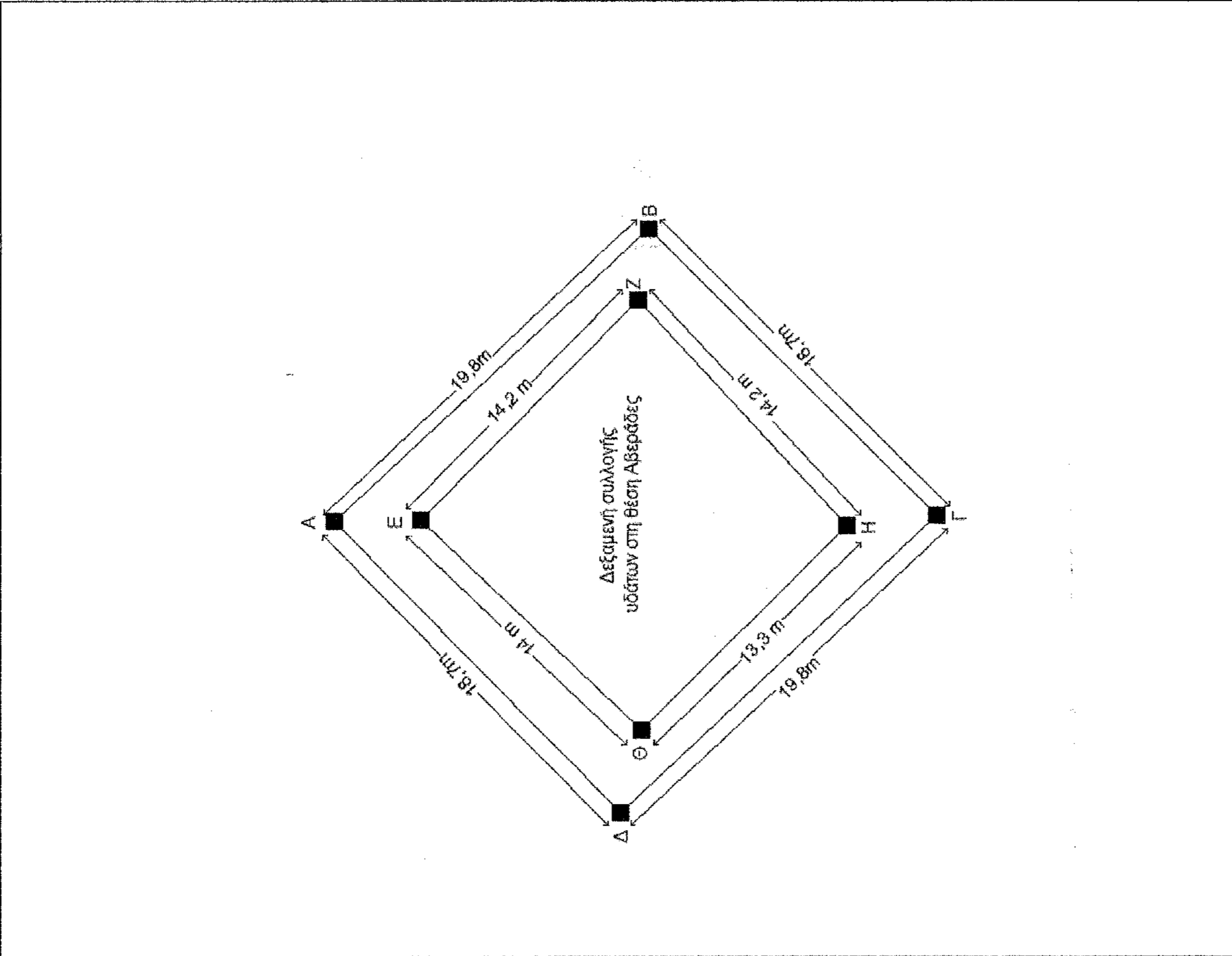

Κορυφή	X	Y
A	379.700,21	4.368.727,77
B	379.713,74	4.368.713,33
Γ	379.700,49	4.368.700,08
Δ	379.686,86	4.368.714,63

Εμβαδό: 371,97τμ²

ΣΥΝΤΕΤΑΓΜΕΝΕΣ (ΕΓΣΑ - 87) ΓΩΝ ΚΟΡΥΦΩΝ ΠΟΥ ΟΡΙΖΟΥΝ ΤΗΝ ΠΕΡΙΟΧΗ (ΑΒΓΔ) ΣΥΝΟΛΙΚΗΣ ΕΚΤΑΣΗΣ 371,97τμ²

Το παρόν τοπογραφικό διάγραμμα ανταποκρίνεται στην πραγματικότητα και αποτελεί συμπλήρωση μέρος της από Δ.Π.Σ. 11-2014 έκθεσή αυτής.
Αθήνα, 22.11.2014
Η Δοσολέως
Τσάρα Καλλιόπη Δασολόγος

ΑΠΟΣΤΑΣΜΑ ΤΟΠΟΓΡΑΦΙΚΟΥ Γ.Υ.Σ. ΚΛΙΜΑΚΑΣ 1:5.000

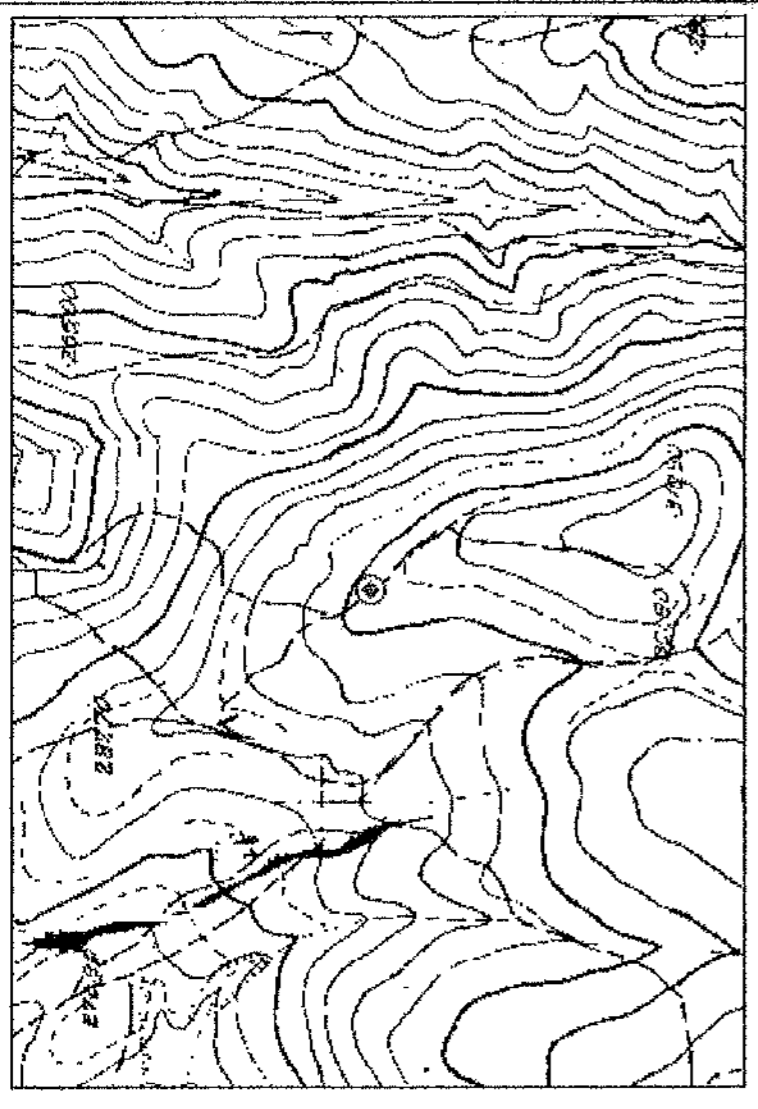

ΑΠΟΣΤΑΣΜΑ ΤΟΠΟΓΡΑΦΙΚΟΥ ΧΑΡΤΗ Γ.Υ.Σ. ΚΛΙΜΑΚΑΣ 1:50.000

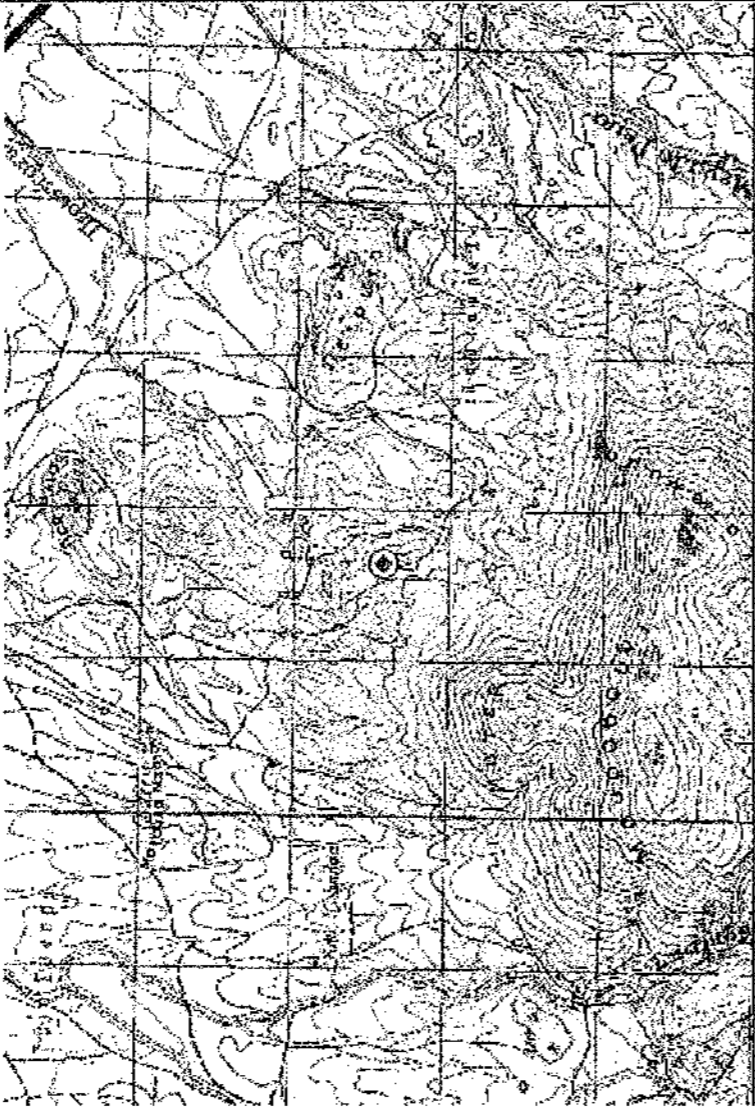

ΑΠΟΣΤΑΣΜΑ ΟΡΘΟΦΩΤΟΧΑΡΤΗ ΚΤΗΜΑΤΟΛΟΓΙΟΥ ΚΛΙΜΑΚΑΣ 1:2000

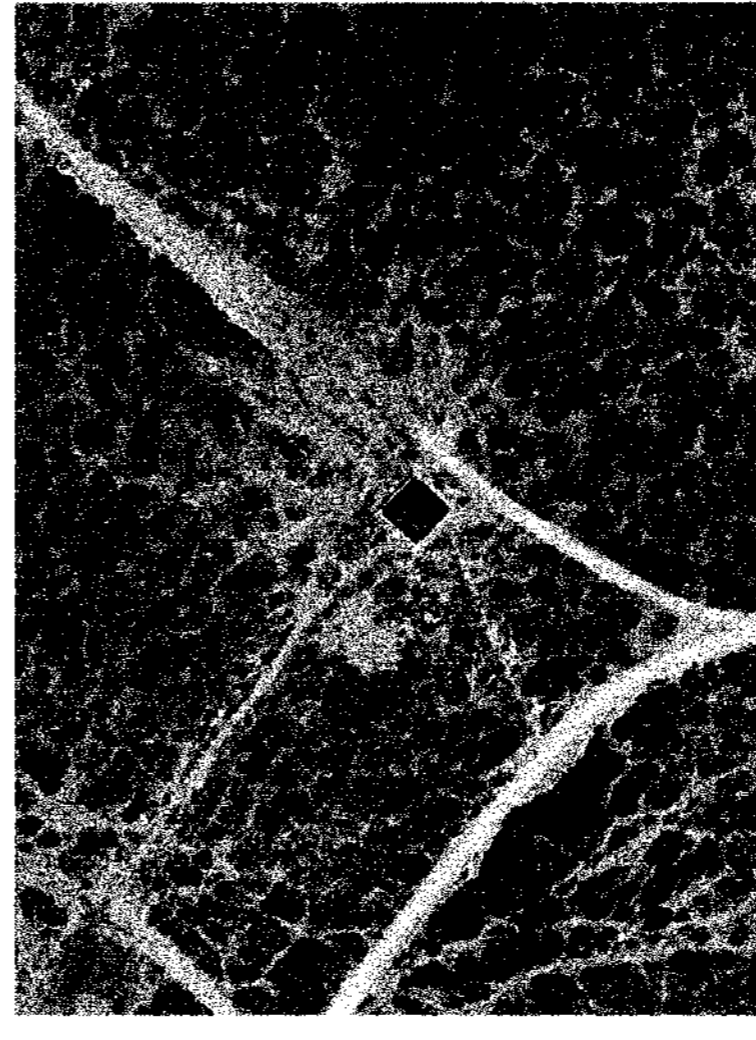

ΕΛΛΗΝΙΚΗ ΔΗΜΟΚΡΑΤΙΑ
ΠΕΡΙΦΕΡΕΙΑ ΘΕΣΣΑΛΙΑΣ
ΔΗΜΟΣ ΚΙΛΕΛΕΡ

ΤΟΠΟΓΡΑΦΙΚΟ ΔΙΑΓΡΑΜΜΑ
ΚΛΙΜΑΚΑΣ 1:200

ΕΡΓΟ: ΤΟΠΟΓΡΑΦΙΚΗ ΑΠΟΤΥΠΩΣΗ ΕΠΙΦΑΝΕΙΑΣ ΑΒΓΔ, ΕΜΒΑΔΟΥ Ε=371,97τμ², ΕΝΤΟΣ ΤΗΣ ΟΠΟΙΑΣ ΥΦΙΣΤΑΤΑΙ ΔΗΜΟΤΙΚΗ ΔΕΞΑΜΕΝΗ ΣΥΛΛΟΓΗΣ ΥΔΑΤΩΝ, ΣΤΗ ΘΕΣΗ ΑΒΕΡΑΔΕΣ, ΤΗΣ Τ.Κ.Ν. ΠΕΡΙΒΟΛΙΟΥ ΤΟΥ Δ. ΚΙΛΕΛΕΡ

ΣΧΕΔΙΟ 1 ΑΠΕΙΚΟΝΙΣΗ ΤΗΣ ΘΕΣΗΣ ΤΗΣ ΔΕΞΑΜΕΝΗΣ ΚΑΙ ΤΜΗΜΑ ΤΗΣ ΔΗΜΟΤΙΚΗΣ ΕΚΤΑΣΗΣ ΠΟΥ ΒΡΙΣΚΕΤΑΙ Η ΔΕΞΑΜΕΝΗ

ΘΕΣΗ: ΚΤΗΜΑΤΙΚΗ ΠΕΡΙΦΕΡΕΙΑ ΚΙΛΕΛΕΡ

ΕΡΓΟΔΟΤΗΣ: ΔΕΥΑ ΚΙΛΕΛΕΡ

ΥΠΕΥΘΥΝΟΣ:

ΗΜΕΡΟΜΗΝΙΑ: ΟΚΤΩΒΡΙΟΣ 2013

ΚΛΙΜΑΚΑ: 1:200

Ο ΣΥΝΤΑΚΤΗΣ

ΖΩΗ ΠΡΑΧΤΗ
ΠΕΣ ΠΟΛΥΤΕΧΝΟΣ ΑΘΗΝΑΣ

ΘΕΩΡΗΣΗ

Γεωργία Ντάρα
Πολιτικός Μηχανικός
Π.Σ. 5 Τεχνολογία & Τεχνολογία

ΣΥΝΤΕΤΑΓΜΕΝΕΣ (ΕΓΣΑ - 87) ΓΩΝ ΚΟΡΥΦΩΝ ΠΟΥ ΟΡΙΖΟΥΝ ΤΗΝ ΕΠΙΦΑΝΕΙΑ ΔΕΞΑΜΕΝΗΣ ΕΚΤΑΣΗΣ 193,64τμ²

Κορυφή	X	Y
E	379700,2812	4368723,8036
Z	379710,4122	4368713,8428
H	379700,5283	4368704,2112
Θ	379690,6444	4368713,8428

Εμβαδό: 193,64τμ²

