

ΑΠΟΣΤΑΣΙΑ ΤΟΠΟΓΡΑΦΙΚΟΥ Γ.Υ.Σ. ΚΑΙΜΑΚΑΣ 1:5.000

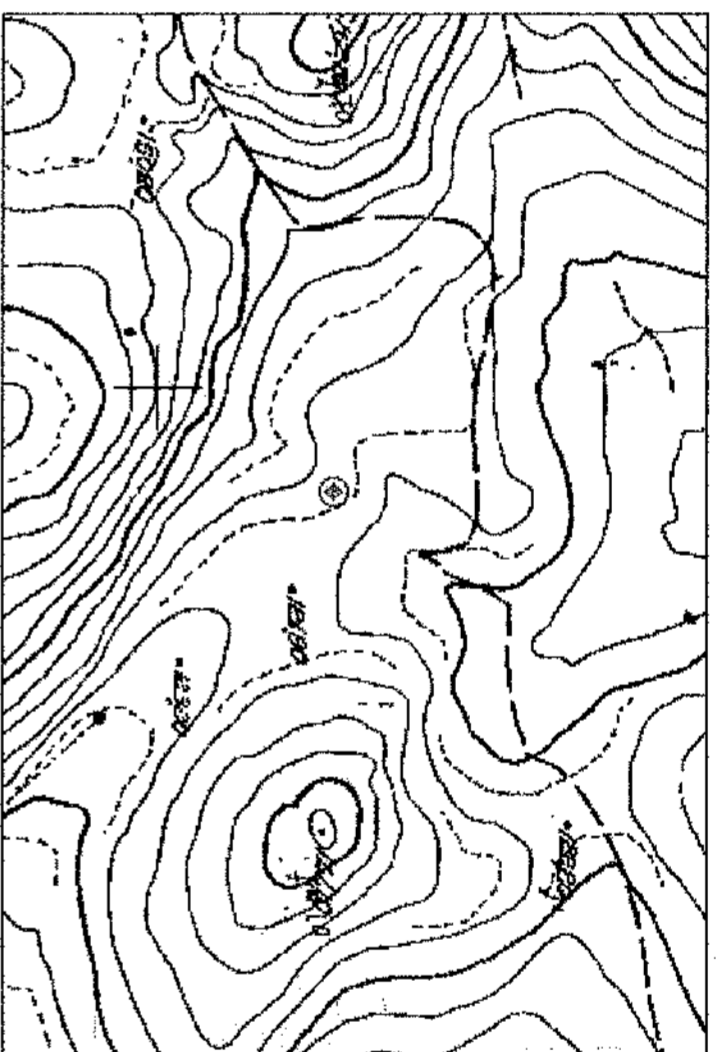

ΑΠΟΣΤΑΣΙΑ ΤΟΠΟΓΡΑΦΙΚΟΥ ΧΑΡΤΗ Γ.Υ.Σ. ΚΑΙΜΑΚΑΣ 1:50.000

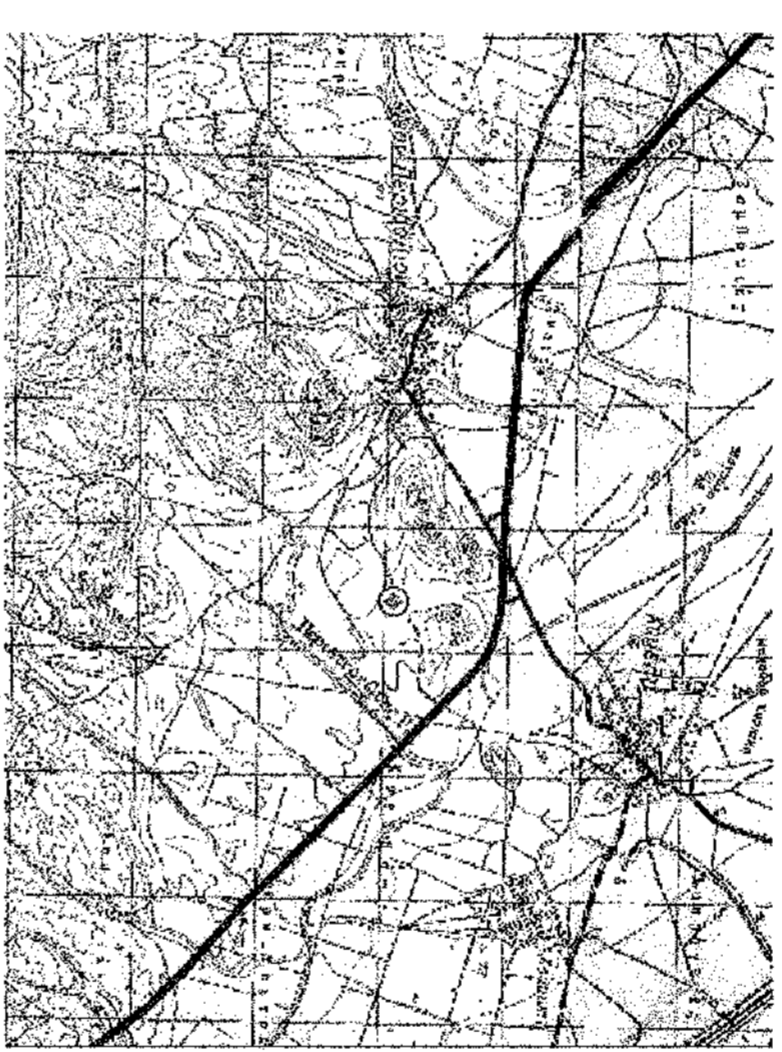

ΑΠΟΣΤΑΣΙΑ ΟΡΘΟΓΟΤΟΧΑΡΤΗ ΚΤΗΜΑΤΟΛΟΓΙΟΥ ΚΑΙΜΑΚΑΣ 1:2000



ΣΥΝΤΕΤΑΙΜΕΝΕΣ (ΕΓΣΔ '87) ΤΩΝ ΚΟΡΥΦΩΝ ΤΟΥ ΟΡΙΖΟΝΤΗ ΤΗΣ ΠΕΡΙΟΧΗΣ (ΑΒΓΔ) ΣΥΝΟΛΙΚΗΣ ΕΚΤΑΣΗΣ 99,87Μ<sup>2</sup>

Κορυφή	X	Y
A	381.678,96	4.371.326,23
B	381.690,02	4.371.328,23
Γ	381.690,02	4.371.317,20
Δ	381.678,96	4.371.317,20
Εμβαδό:		99,87 m <sup>2</sup>

ΕΛΛΗΝΙΚΗ ΔΗΜΟΚΡΑΤΙΑ  
ΠΕΡΙΦΕΡΕΙΑ ΘΕΣΣΑΛΙΑΣ  
ΔΗΜΟΣ ΚΙΛΕΝΕΡ

ΤΟΠΟΓΡΑΦΙΚΟ ΔΙΑΓΡΑΜΜΑ  
ΚΑΙΜΑΚΑΣ 1:100

ΕΡΓΟ:  
ΤΟΠΟΓΡΑΦΙΚΗ ΑΠΟΤΥΠΩΣΗ ΕΠΙΦΑΝΕΙΑΣ ΑΒΓΔ,  
ΕΜΒΑΔΟΥ Ε=99,87Μ<sup>2</sup>, ΕΝΤΟΣ ΤΗΣ ΟΠΟΙΑΣ ΥΦΙΣΤΑΤΑΙ  
ΔΗΜΟΤΙΚΗ ΑΡΔΕΥΤΙΚΗ ΓΕΩΤΡΗΣΗ Γ1, ΣΤΗ ΘΕΣΗ  
ΕΗΡΟΒΟΥΝΙ, ΤΗΣ Τ.Κ.Ν. ΠΕΡΙΒΟΛΙΟΥ ΤΟΥ Δ. ΚΙΛΕΝΕΡ

ΣΧΕΔΙΟ 1  
ΑΠΕΙΚΟΝΙΣΗ ΤΗΣ ΘΕΣΗΣ ΤΗΣ ΓΕΩΤΡΗΣΗΣ ΚΑΙ ΤΜΗΜΑ  
ΤΗΣ ΔΗΜΟΤΙΚΗΣ ΕΚΤΑΣΗΣ ΠΟΥ ΒΡΙΣΚΕΤΑΙ Η ΓΕΩΤΡΗΣΗ

ΘΕΣΗ:  
ΚΤΗΜΑΤΙΚΗ ΠΕΡΙΦΕΡΕΙΑ ΚΙΛΕΝΕΡ

ΕΡΓΟΔΟΤΗΣ:  
ΔΕΥΑ ΚΙΛΕΝΕΡ

ΥΠΕΥΘΥΝΟΣ:

ΗΜΕΡΟΜΗΝΙΑ:  
ΟΚΤΩΒΡΙΟΣ 2013

ΚΑΙΜΑΚΑ:  
1:100

⊙ Γ1 Θέση της υφιστάμενης αρδευτικής γεώτρησης στην τοποθεσία Εηροβούνι  
της Τ.Κ.Ν. Περιβολίου του Δήμου Κιλκίς, σε προβολικό ΕΓΣΑΤ'87.  
X:381683  
Y:4371323  
H:130μ

Ο ΣΥΝΤΑΚΤΗΣ

ΖΟΗ ΠΑΧΤΗ  
ΤΕΧΝΟΛΟΓΟΣ ΜΕΤΡΗΣΕΩΝ

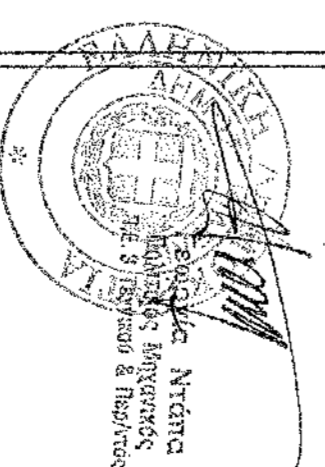

ΓΕΩΡΓΗΣΗ

ΚΑΤΙΝΟΣ ΑΓΓΕΛΟΣ  
ΔΑΔΟΥΤΣΗΣ  
με μέτρο 8'

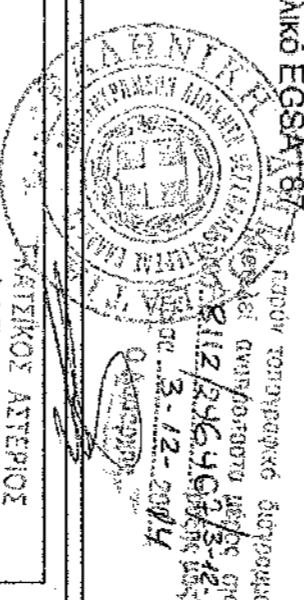

Το παρόν τεχνικό σχέδιο  
επισημαίνεται ότι περιλαμβάνει  
και στοιχεία εμπιστευτικού χαρακτήρα  
από ΑΠΛ 25-11-2014  
ήδη απόρρητα.

Αθήνα, 25.11.2014  
Η Δραστήρια

Το έργο Καλλιόπη  
Δασολόγος