

ΥΠΟΜΝΗΜΑ

1. Το υπό στοιχεία 1-2-3-4-5-6-7-8-9-1 ακίνητο ιδιοκτησίας Τρουλινού Ιωάννη βρίσκεται στην θέση "Κατσιλιβάδια" εκτός ορίων οικισμού Λοχριά της δ.ε. Κορυφτών δήμου Αμαρίου
2. Εμβαδόν ακινήτου
E = 1355,39 μ2
3. Όροι Δόμησης
Π.Δ. 24-5-85 (ΦΕΚ 270Δ 31-5-85)
Ν.3212/2003 (ΦΕΚ 308Α 31-12-03)
-αριστεύτητα 4000 τ.μ.
-αυτ. δόμησης 0,20
-αυτ. κάλυψης 0,10
-μεγ. ύψος 7,50μ. + 1,50μ για στέγη και 4,00μ για ισόγεια κτίσματα
-ώροφος 2
-πλάγιες αποστάσεις 15,00μ
-πρόσβατο σε κοινόχρηστο χώρο 25μ.
4. Το παρόν τοπογραφικό διάγραμμα συντάχθηκε σύμφωνα με τις διατάξεις του Ν.651/77 αρ.5
5. Από το ακίνητο δεν διέρχονται πωλινές υψηλής τάσης.
6. Τα όρια υποδείχθηκαν από τον ιδιοκτήτη.
7. Το εμβαδόν υπολογίστηκε με τον τύπο του Gauss.
8. Το σύστημα συντεταγμένων είναι το ΕΓΣΑ '87.

ΕΜΒΑΔΟΜΕΤΡΗΣΗ ΓΗΠΕΔΟΥ			
Με τη βοήθεια			
των ορθογωνίων συντεταγμένων			
των κορυφών του			
ΣΗΜΕΙΟ	X	Y	ΜΗΚΟΣ
1	568956,57	3888595,54	14,19
2	568943,14	3888600,12	3,95
3	568939,84	3888597,96	15,45
4	568933,49	3888593,87	5,99
5	568927,85	3888587,07	29,06
6	568924,39	3888585,07	2,71
7	568944,43	3888545,36	9,40
8	568952,10	3888541,79	13,84
9	568971,24	3888546,99	50,72
1	568956,57	3888595,54	
E=1/2 Σ(x _{i+1} y _i - y _{i+1} x _i)			
			E = 1355,39 μ2

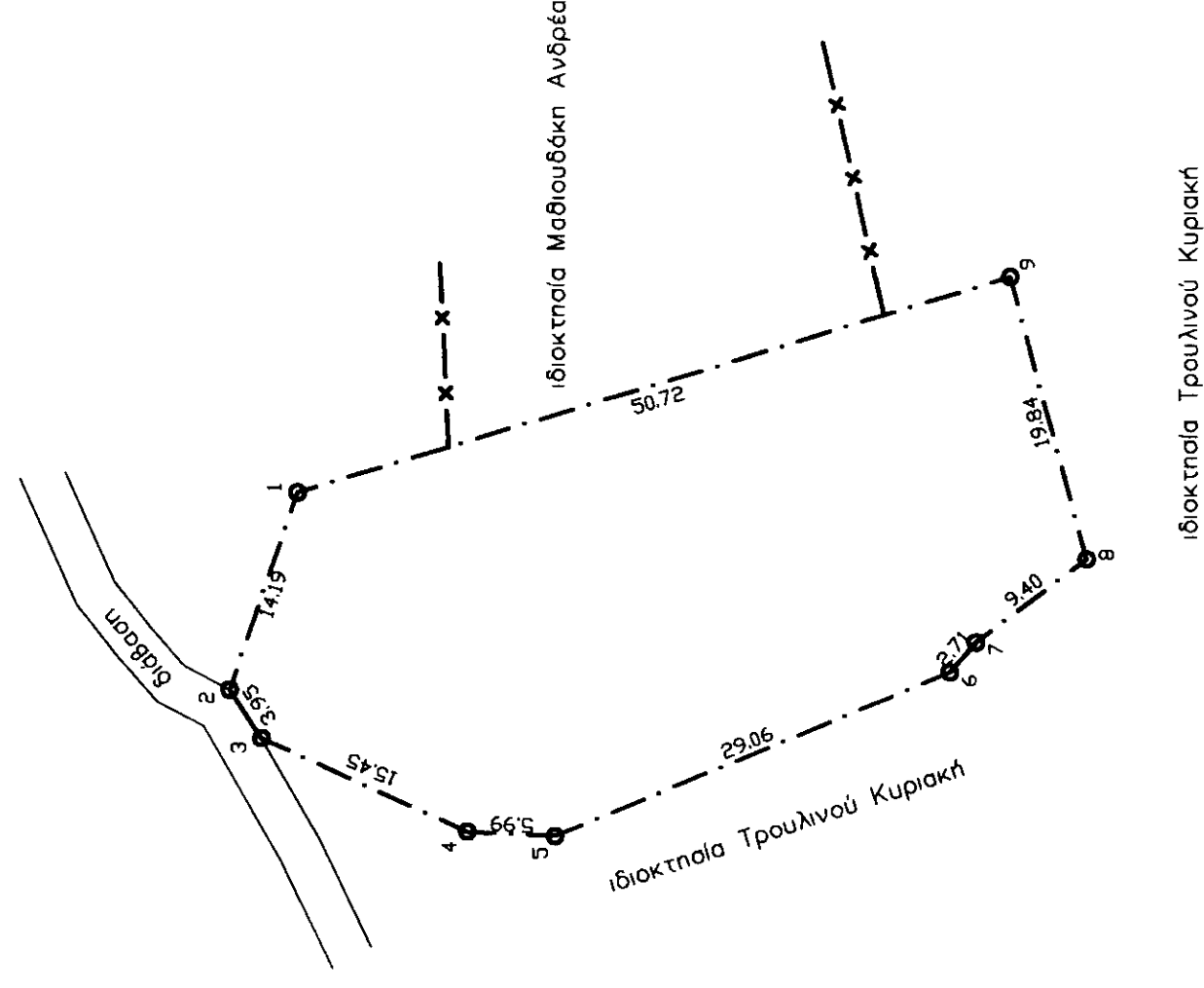
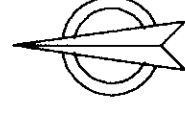
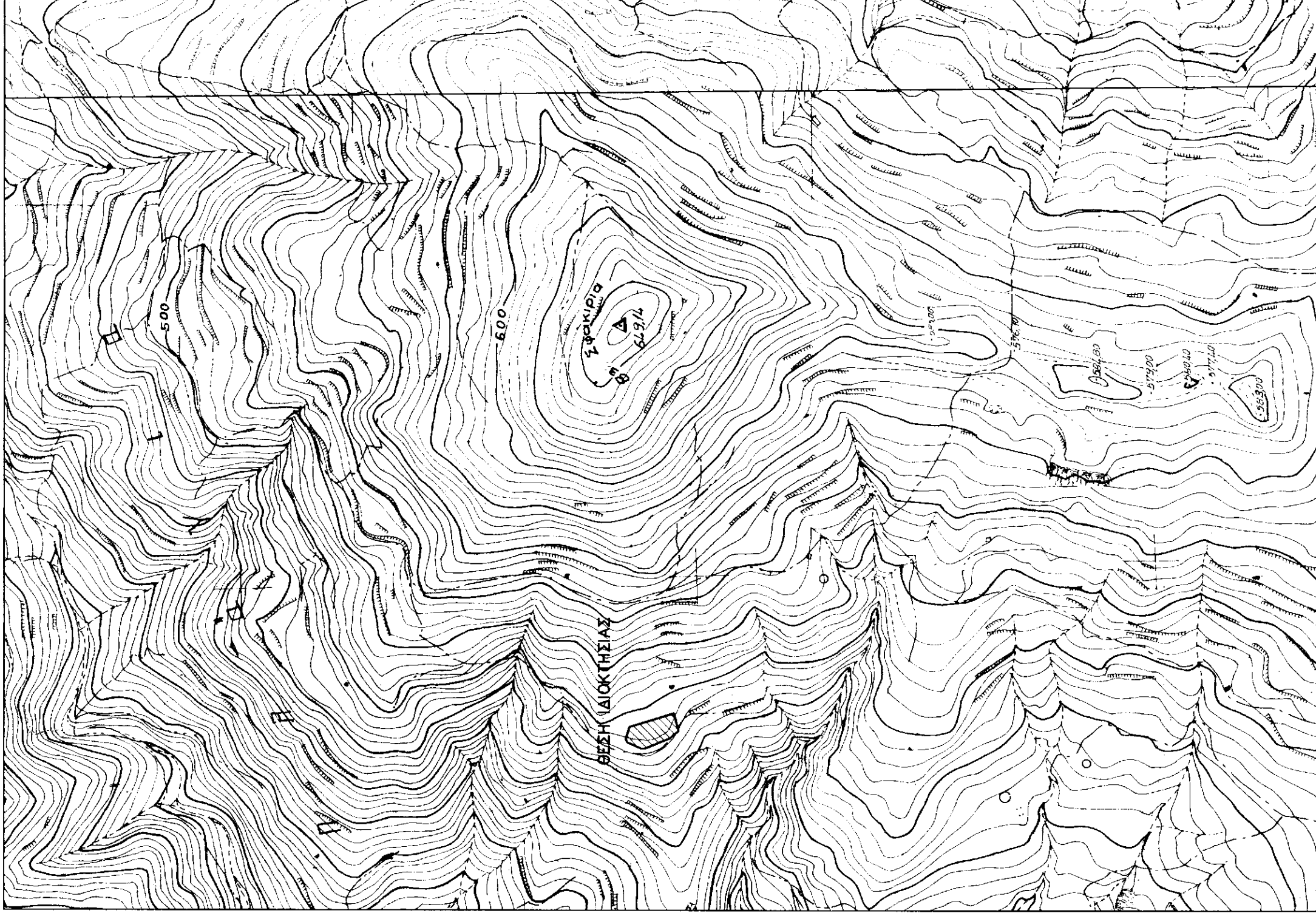

Τεχνικό
Γραφείο

Γιάννης Χ. Κωστάκης
Διπλ. Πολιτικός Μηχανικός Α.Π.Θ.

21 Μαΐου 1941 -22- Ρέθυμνο Τηλ. 2831021028

Εργοδότης : ΤΡΟΥΛΙΝΟΣ ΙΩΑΝΝΗΣ

Εργο : ΚΤΗΝΟΤΡΟΦΙΚΗ ΜΟΝΑΔΑ
(Ελευθέρας εκτροφής)

Θέση έργου : ΘΕΣΗ "ΚΟΤΣΙΛΙΒΑΔΙΑ" ΕΚΤΟΣ ΟΡΙΩΝ ΟΙΚΙΣΜΟΥ ΛΟΧΡΙΑ
Δ.Ε. ΚΟΡΥΦΤΩΝ ΔΗΜΟΥ ΑΜΑΡΙΟΥ

Μελετητής : ΠΑΝΝΗΣ Χ. ΚΩΣΤΑΚΗΣ

Θέμα Σχεδίου
ΤΟΠΟΓΡΑΦΙΚΟ ΔΙΑΓΡΑΜΜΑ

Κλίμακα : 1 : 500

Αρ. Σχεδίου : 1

Χρόνος Μελέτης : ΜΑΙΟΣ 2014

