

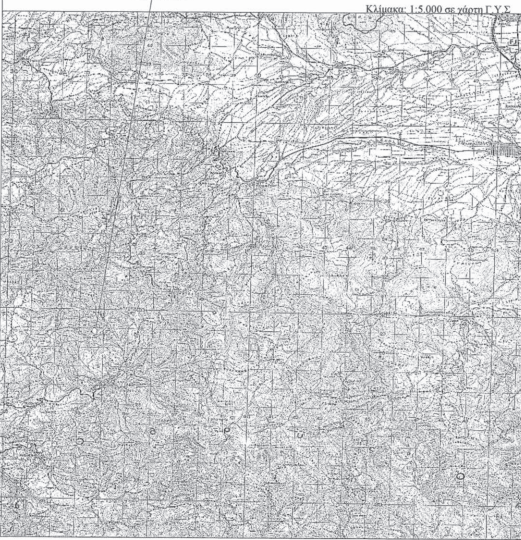

Κλίμακα: 1:5.000 σε ορθοφωτοχάρτη



Κλίμακα: 1:5.000 σε χάρτη Γ.Υ.Σ



ΣΥΝΤΕΤΑΓΜΕΝΕΣ ΚΟΡΥΦΩΝ ΣΕ ΠΡΟΒΟΛΙΚΟ ΣΥΣΤΗΜΑ ΕΓΣΑ '87

ΣΗΜΕΙΑ	X	Y
A	374595.8968	4327199.1352
B	374659.0169	4327191.2884
Γ	374664.8855	4327254.8989
Δ	374628.9783	4327257.6985
E	374600.9547	4327261.0265
Δ1	374622.3716	4327195.6691
B1	374632.3244	4327194.2330
Γ1	374636.3296	4327236.0514
Δ1	374626.7119	4327237.1551

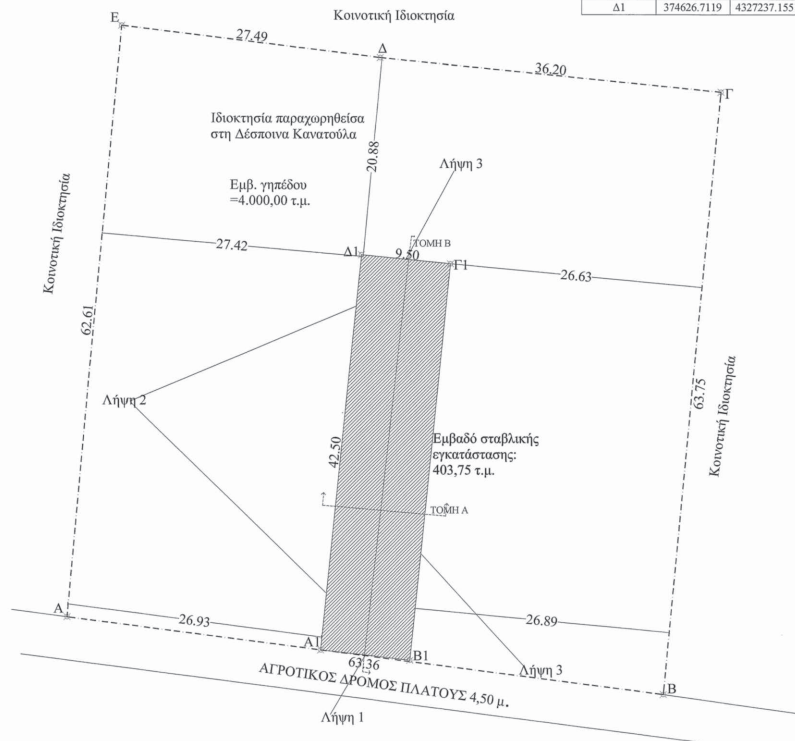

- 1) Συνολική δυνάμειοτητα: 50 αγελάδες κριετοπαρκαγωγής ελεύθερης βοσκής. Αριθμός Ισοδύναμων ζώων: 25
- 2) Ελάχιστη απόσταση από Επαρχιακό οδικό δίκτυο: 425 μ. >50 μ.
- 3) Ελάχιστη απόσταση από Οικισμούς & Χωριά από 501-2000 κατοίκους: 340,00 μ. >250,00 μ.

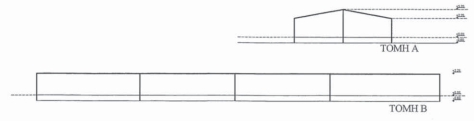

ΥΠΟΜΗΝΗΜΑ:

- 1) Όρια οικοπέδου: Α-Β-Γ-Δ-Ε-Α
- 2) Όρια σταβλικής εγκατάστασης: Α1-Β1-Γ1-Δ1-Α1
- 3) Όροι δόμησης: Π.Δ./24-85 ΦΕΚ-270/31-5-85 (ΑΡΘΡΟ 1)
 - α) Ε=4000 μ²
 - β) Π=45 μ. Β=50 μ. Ε= 4000 μ² (για γηπέδα με προποσο σε Διεθνές,Εθνικές κ.λ.π. οδούς) ΚΑΤΑ ΠΑΡΕΚΚΛΙΣΗ
 2. α) Ε=2000 μ² την 24-4-77 (εντός ζώνης πολυκων, κοινών, οικισμών)
 - β) Για γηπέδα με προποσο σε Διεθνές, Εθνικές κ.λ.π. οδούς αα) Π=10 μ. Β=15 μ. Ε= 750 μ² προ 12-11-62 ββ) Π=20 μ. Β=35 μ. Ε= 1200 μ² προ 12-9-64 γγ) Π=25 μ. Β=40 μ. Ε= 2000 μ² προ 17-10-78 δδ) Ε=4000 μ² απο 17-10-78 εως 31-5-85
- 4) Δήλωση ιδιοκτητή: Η υπογράφουσα κ. Κανατούλα Δέσποινα, δηλώνω υπεύθυνα ότι τα όρια που υποδείχθηκαν προς αποτύπωση είναι τα αληθή. Η Δημόσια Κ. Κανατούλα
- 5) Δήλωση Μηχανικού: Η υπογράφουσα Ιωάννα Α. Χρυσούλα Πολ. Μηχ/κός βεβαιώνει ότι η έκταση με στοιχεία Α,Β,Γ,Δ,Ε,Α βρίσκεται εκτός των ορίων του Δ.Δ. Ανάβρας. Είναι άρτια και οικοδομήσιμη, ως προς σχεδόν σύμφωνα με τις ισχύουσες πολεοδομικές διατάξεις. Δεν βρίσκεται σε περιοχή ναυαγ. Η σταβλική εγκατάσταση (Α1-Β1-Γ1-Δ1-Α1) είναι δομημένη στην αναρροφήνη τοποθεσία, είναι εκτός οικιστικής ζώνης, δεν διατρέχει κίνδυνος αγωγής αερίων, ούτε περνά τραμιακή γραμμή ή τρένο της ΔΕΗ. Η Δημόσια Κ. Κανατούλα

ΤΕΧΝΙΚΟ ΓΡΑΦΕΙΟ
ΙΩΑΝΝΟΥ Α. ΧΡΥΣΟΥΛΑ
ΔΠΗ. ΠΟΛΙΤΙΚΟΣ ΜΗΧΑΝΙΚΟΣ, ΜSc

ΑΔΗΣ: ΒΑΣ. ΑΓΕΛΑΝΑΡΟΥ 10, ΑΔΜΥΡΟΣ Τ.Κ. 37100
 Τ.Η.Λ. 6936952370

ΕΡΓΟΔΟΤΗΣ **ΚΑΝΑΤΟΥΛΑ ΔΕΣΠΟΙΝΑ ΤΟΥ ΙΩΑΝΝΗ**

ΕΡΓΟ **ΙΔΙΟΚΤΗΣΙΑ: ΔΗΜΟΣΙΟΥ ΕΞΑΙΡΕΣΗ ΑΠΟ ΚΑΤΕΛΑΦΙΣΗ ΚΤΗΝΟΤΡΟΦΙΚΩΝ ΚΤΙΣΜΑΤΩΝ**

ΘΕΣΗ **Δ. Δ. ΑΝΑΒΡΑΣ - ΔΗΜΟΥ ΑΔΜΥΡΟΥ**

ΘΕΜΑ ΣΧΕΔΙΟΥ **ΤΟΠΟΓΡΑΦΙΚΟ ΔΙΑΓΡΑΜΜΑ- ΔΙΑΓΡΑΜΜΑ ΚΑΛΥΨΗΣ**

ΚΑΙΜΑΚΑ 1:200

ΧΡΟΝΟΣ ΜΕΛΕΤΗΣ : 21-06-2014

ΥΠΟΓΡΑΦΗ - ΣΦΡΑΓΙΔΑ

Σφραγίδα του μηχανικού Ιωάννα Α. Χρυσούλα.