

ΚΟΥΡΤΕΣΙ (ΠΑΡΑΜΥΘΙΑΣ)
ΣΥΛΛ. ΔΙΑΒΟΥΛΗ 1959

Κτηνοτροφική Απολωσάστρα

Κ1. 1:5000

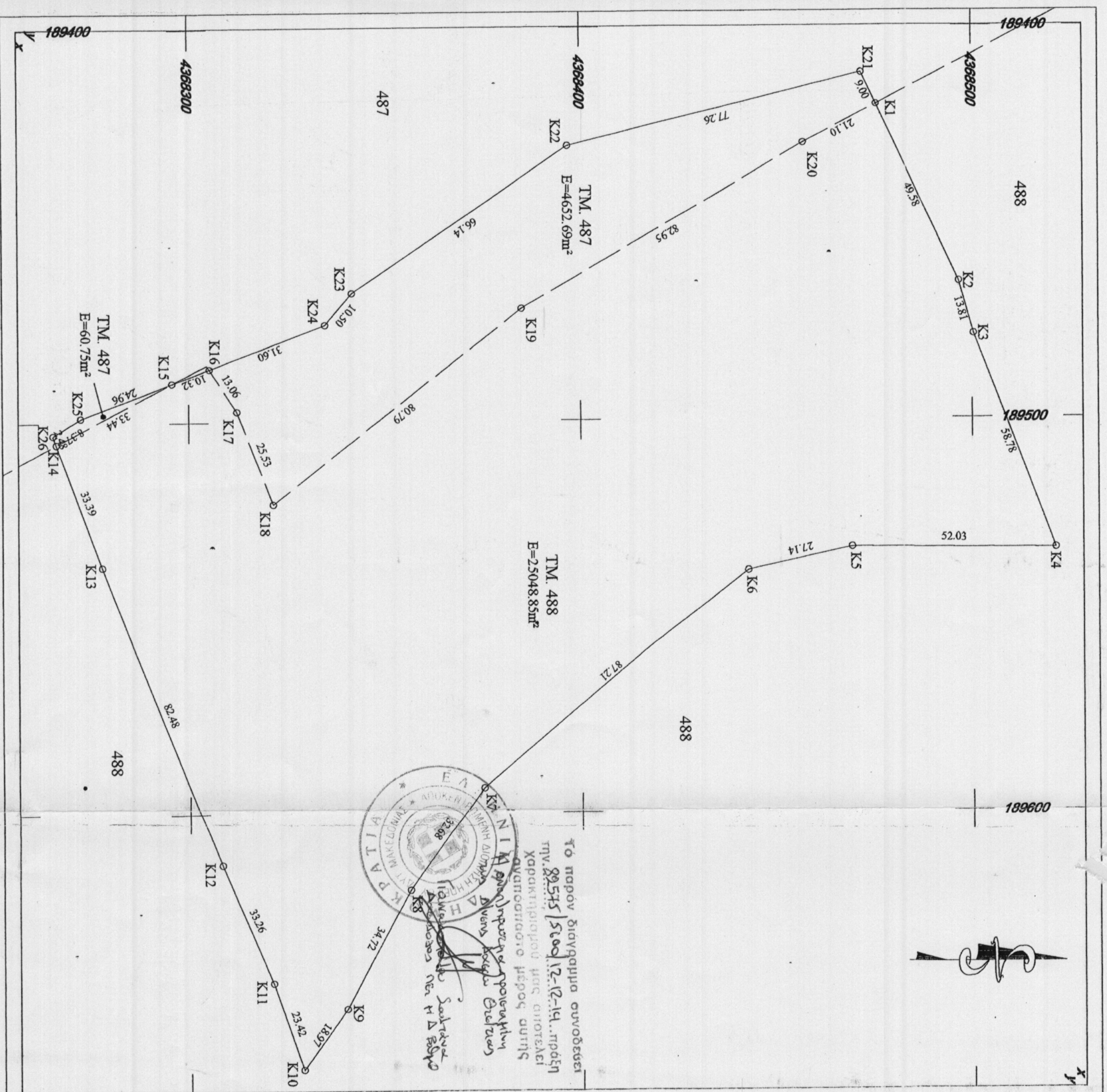
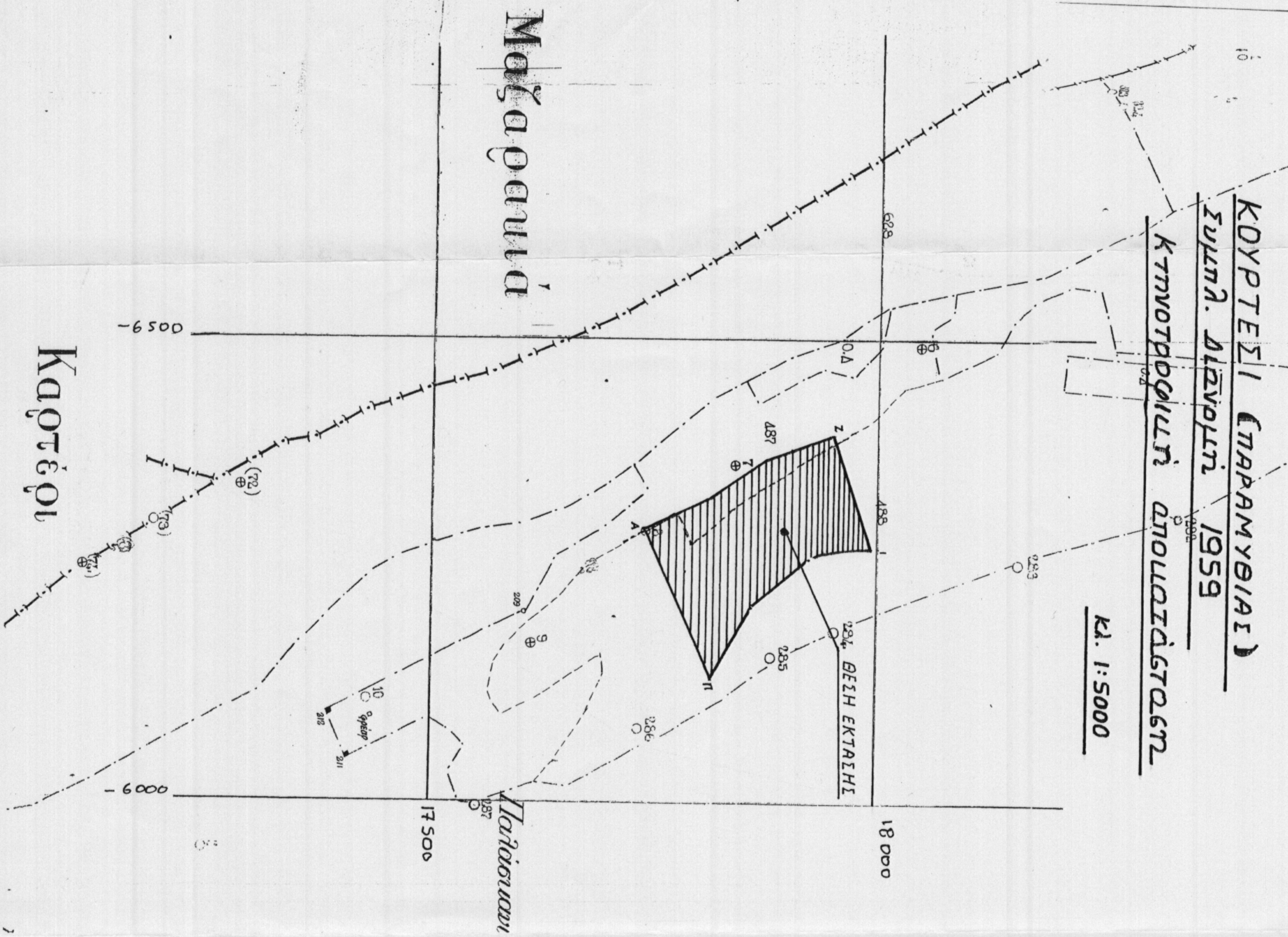

Το παρόν διάγραμμα συντάσσεται
 την 29.5.15/5100/12-12-14... πρὸς
 την χάραξη του μετ' αμοιβῆς
 υπαιτιότητας μετ' αμοιβῆς
 του κ. *[Signature]* *[Name]* *[Title]*

ΤΟΠΟΓΡΑΦΙΚΟ ΔΙΑΓΡΑΜΜΑ

Το γεωμετρικό σχέδιο των σημείων του οφείλει να είναι με στοιχεία
 κωδικοποίησης (Κ1-Κ20-Κ19-Κ18-Κ17-Κ16-Κ24-Κ23-Κ22-Κ21-Κ1), (Κ14-Κ15-
 Κ25-Κ26-Κ14) και τιμήματος του οφείλει να είναι με στοιχεία κωδικοποίησης
 (Κ1-Κ2-Κ3-Κ4-Κ5-Κ6-Κ7-Κ8-Κ9-Κ10-Κ11-Κ12-Κ13-Κ14-Κ15-Κ16-Κ17-
 Κ18-Κ19-Κ20-Κ1) που γίνεται να εξηγηθεί η Κάρτη Βεργέλι στις Κωλύσεις
 βάσει του άρθρου 24 παρ. 4 του Ν. 4061/2012.

ΚΑΙΜΑΚΑ : 1 / 1000

ΕΜΒΛΑΟΝ : Τ.Π. 487 Ε= 4713,44m²
Τ.Π. 488 Ε=25048,85m²

ΘΕΣΗ : "Μαζαροαυλά" κτηνοτροφική Μεσοβουνίου Δήμου Παρμενίου

ΟΠΙΟΔΕΙΚΤΗΣ : Κάρτη Βεργέλι

σημείο	X	Y
K1	189420,10	4368475,68
K2	189465,02	4368496,67
K3	189478,30	4368500,44
K4	189533,29	4368521,21
K5	189552,83	4368469,18
K6	189538,50	4368442,64
K7	189593,53	4368374,98
K8	189600,17	4368356,06
K9	189600,86	4368339,82
K10	189666,25	4368328,73
K11	189644,12	4368321,08
K12	189613,47	4368308,17
K13	189536,79	4368277,80
K14	189505,49	4368266,15
K15	189489,89	4368255,73
K16	189486,21	4368305,37
K17	189497,26	4368312,34
K18	189521,08	4368321,52
K19	189471,16	4368335,03
K20	189429,91	4368457,00
K21	189411,95	4368471,87
K22	189430,38	4368396,84
K23	189467,00	4368341,75
K24	189474,96	4368334,90
K25	189498,77	4368272,40
K26	189503,17	4368265,28

ΗΘΥΜΕΝΤΕΣ 18/7/2012
Ο ΜΗΧΑΝΙΚΟΣ

[Signature]
 ΠΑΝΑΓΙΩΤΗΣ Α. ΣΙΟΥΡΗΣ
 ΤΕΧΝΙΚΟΣ ΠΡ. ΗΚΟΙ ΕΡΓΩΝ
 ΑΡ. ΑΔΠ Π.Ι. 23371
 ΠΑΡΑΜΥΘΙΑ ΤΗΛ. 23371
 ΑΦΗΛΟΔΕΝΔΡΟΝ ΑΥΤΟΔΙΔΑΚΤΟΝ