

ΟΡΟΙ ΔΟΜΗΣΗΣ

Π.Δ. της 24/31-5-1985 ΦΕΚ 270 Δ'

- Ελάχιστη Εμβαδόν 4000.00μ²
- Κάλυψη 10%
- Συντελ. Δόμησης 0.20
- Αριθμός ορόφων 2
- Μέγιστο ύψος 7.5μ

ΥΠΟΜΝΗΜΑ

1. ΕΜΒΑΔΟΝ ΑΓΡΟΤΕΜΑΧΙΟΥ 1.2, 3, ..., 27, 28, 1.

ΕΜΒΑΔΟΜΕΤΡΙΚΗ ΠΙΝΑΚΑ
των οφθαλμών σταθμευμένων των κορυφών του

ΣΗΜΕΙΟ	X	Y	ΜΗΚΟΣ
1	361022.80	4161713.73	24.67
2	361044.44	4161701.97	57.20
3	361014.05	4161653.41	14.51
4	361002.10	4161661.95	30.70
5	360981.20	4161639.16	17.48
6	360982.32	4161625.87	23.60
7	360973.29	4161611.72	12.78
8	360981.73	4161602.12	91.47
9	360907.12	4161549.21	14.37
10	360959.50	4161561.39	37.80
11	360967.49	4161541.28	53.21
12	360959.39	4161498.69	79.42
13	360921.46	4161483.39	23.14
14	360909.55	4161503.23	40.86
15	360945.27	4161523.08	67.50
16	360905.19	4161577.39	0.85
17	360905.88	4161577.87	22.73
18	360793.46	4161596.91	91.44
19	360871.92	4161644.04	10.34
20	360965.76	4161652.42	20.00
21	360879.76	4161666.70	9.80
22	360887.61	4161672.57	18.60
23	360900.94	4161659.60	41.00
24	360929.81	4161630.49	22.00
25	360946.86	4161644.40	26.00
26	360986.83	4161651.06	19.00
27	360981.83	4161672.71	22.70
28	360987.57	4161689.07	55.29
1	361022.80	4161713.73	

E = 1/2 Σ(Xi + Xi+1)(Yi - Yi+1)
E = 19652.35 μ²

2. ΕΜΒΑΔΟΝ ΑΠΟΘΗΚΗΣ. E=68.75μ²

3. ΕΜΒΑΔΟΝ ΠΕΡΙΣΤΕΡΙΑΣ. E=16.00μ².

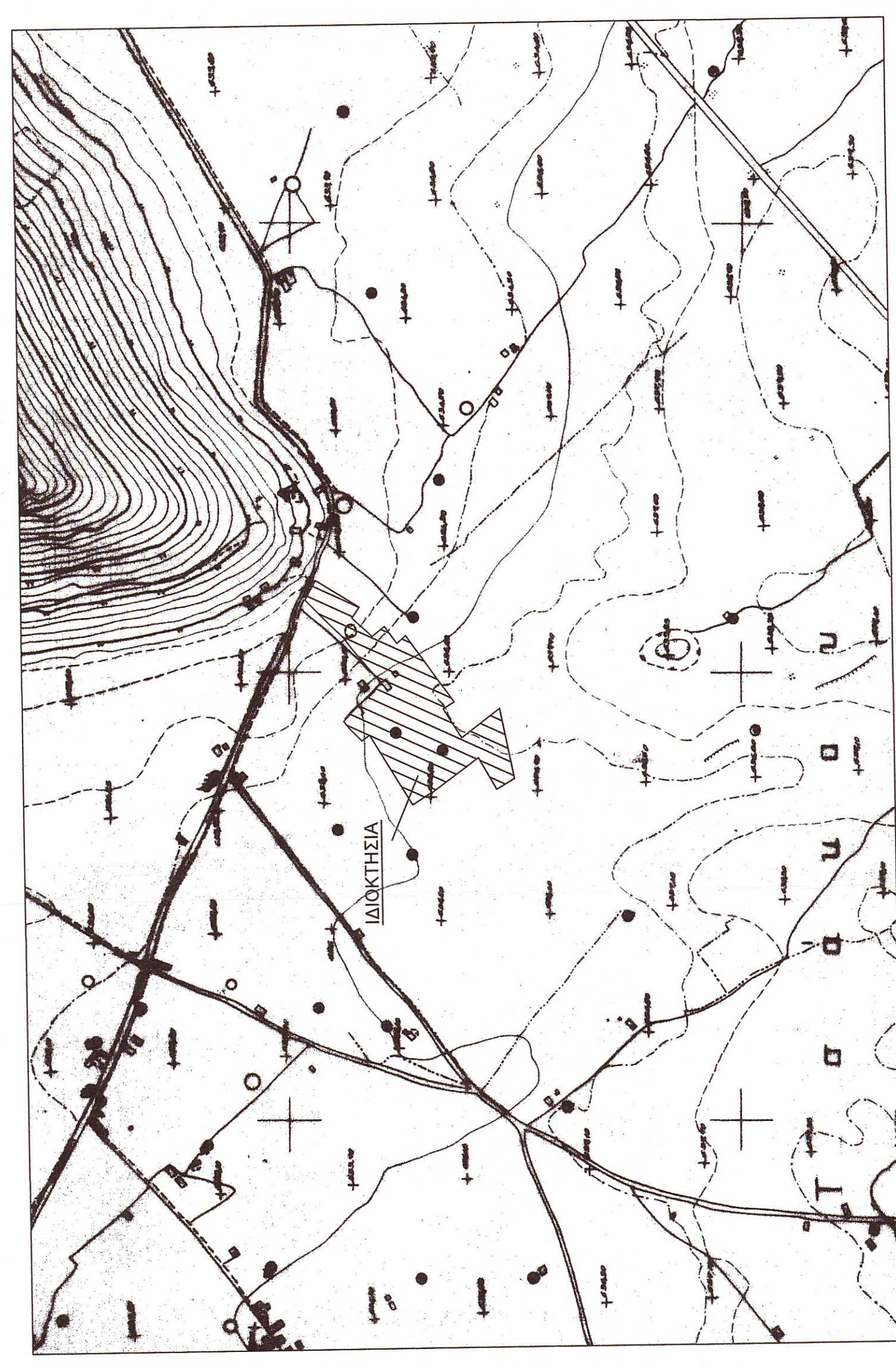
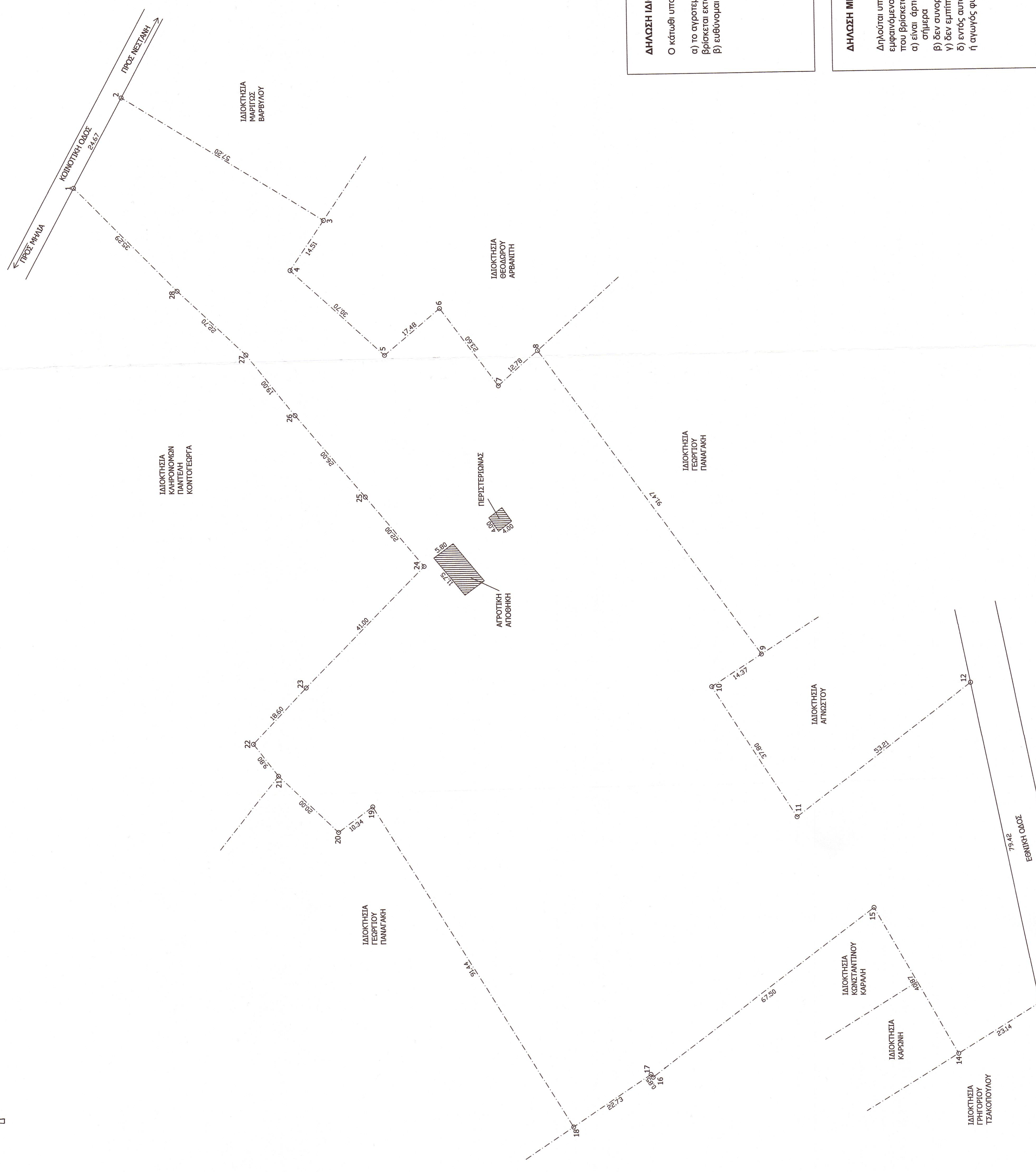

ΑΠΟΣΠΑΣΜΑ ΧΑΡΤΗΣ ΓΥΣ 1:5000

ΠΑΡΑΤΗΡΗΣΕΙΣ:
 1) Το διάγραμμα είναι ενταγμένο στο κρατικό σύστημα συντεταγμένων ΕΓΣΑ '87.
 2) Οι διαστάσεις και το εμβαδόν υπολογίσθηκαν αναλυτικά από τις συντεταγμένες των κορυφών.
 3) Η εμβάθυνση από το ΕΓΣΑ '87 πραγματοποιήθηκε με σύστημα GPS και κάρτες χρήσης του Ελληνικού Συστήματος Εντοπισμού - ΗΕΡΟΣ.

ΕΡΓΟΔΟΤΗΣ: ΧΑΡΑΛΑΜΠΟΥΣ ΚΩΝΣΤΑΝΤΙΝΟΣ

ΕΡΓΟ: ΑΠΟΤΥΠΩΣΗ ΑΓΡΟΤΕΜΑΧΙΟΥ

ΘΕΣΗ: ΘΕΣΗ "ΣΚΡΑΒΟΜΙΤΗ" ΕΚΤΟΣ ΟΙΚΙΣΜΟΥ ΜΗΛΙΑ ΝΕΣΤΑΝΗΣ
Δ.Ε. ΜΑΝΤΙΝΕΙΑΣ ΔΗΜΟΥ ΤΡΙΠΟΛΗΣ

ΜΕΛΕΤΗΤΗΣ: ΡΟΥΜΕΛΙΩΤΗΣ ΔΗΜΗΤΡΙΟΣ
ΑΡΧΙΤΕΚΤΩΝ ΜΗΧΑΝΙΚΟΣ

ΘΕΜΑ ΣΧΕΔΙΟΥ: ΑΡ. ΣΧΕΔΙΟΥ:
ΤΟΠΟΓΡΑΦΙΚΟ ΔΙΑΓΡΑΜΜΑ Α. 1

ΚΛΙΜΑΚΑ: 1:500

ΣΦΡΑΓΙΔΑ: **ΥΠΟΓΡΑΦΗ:**

ΥΠΟΓΡΑΦΗ: **ΥΠΟΓΡΑΦΗ:**

ΧΡΟΝΟΣ ΕΚΠΟΝΗΣΗΣ: ΟΚΤΩΒΡΙΟΣ 2014

ΔΗΛΩΣΗ ΙΔΙΟΚΤΗΤΗ (N.4030/2011)

Ο κάτωθι υπογεγραμμένος, Χαράλαμπος Κωνσταντίνος δηλώνει ότι:
 α) το αγροτεμάχιο με στοιχεία "1,2,3, ..., 27,28, 1" και με εμβαδόν 19652,35 τ.μ. βρίσκεται εκτός σχεδίου Μηλιά Νεστάνης Δ.Ε. Μαντινείας Δήμου Τρίπολης.
 β) ευδυναμία για την ακρίβεια των δηλούμενων ορίων του οικοπέδου.

Ο Δηλών

ΔΗΛΩΣΗ ΜΗΧΑΝΙΚΟΥ

Δηλώνει υπεύθυνα για το παρόν αγροτεμάχιο Ιδιοκτήτριας Χαράλαμπος Κωνσταντίνου εμφανίζοντο υπό τα στοιχεία 1,2,3, ..., 27, 28, 1 συνολικό εμβαδόν 19652,35μ² που βρίσκεται εκτός σχεδίου Μηλιά Νεστάνης Δ.Ε. Μαντινείας Δήμου Τρίπολης ότι:
 α) είναι άρτο και οικοδομήσιμο σύμφωνα με τις πολεοδομικές διατάξεις που ισχύουν σήμερα
 β) δεν συνφασεί με άλλη ιδιοκτησία του
 γ) δεν εμπόδιστε στις διατάξεις του Νόμου 1337/83 περί εισαγωγών σε γη και χρήση
 δ) εντός αυτού δεν διέρχονται ενσφαιρές γραμμές μεταφοράς υψηλής τάσης της ΔΕΗ ή αγωγός φυσικού αερίου

Ο ΔΗΛΩΣΗ ΜΗΧΑΝΙΚΟΣ

 ΤΡΙΠΟΛΗ 08-10-14