

ΑΙΙ021ΙΑ22ΜΑ ΧΑΡΤΗ Ι.1.2
ΚΛΙΜΑΚΑ 1:50000

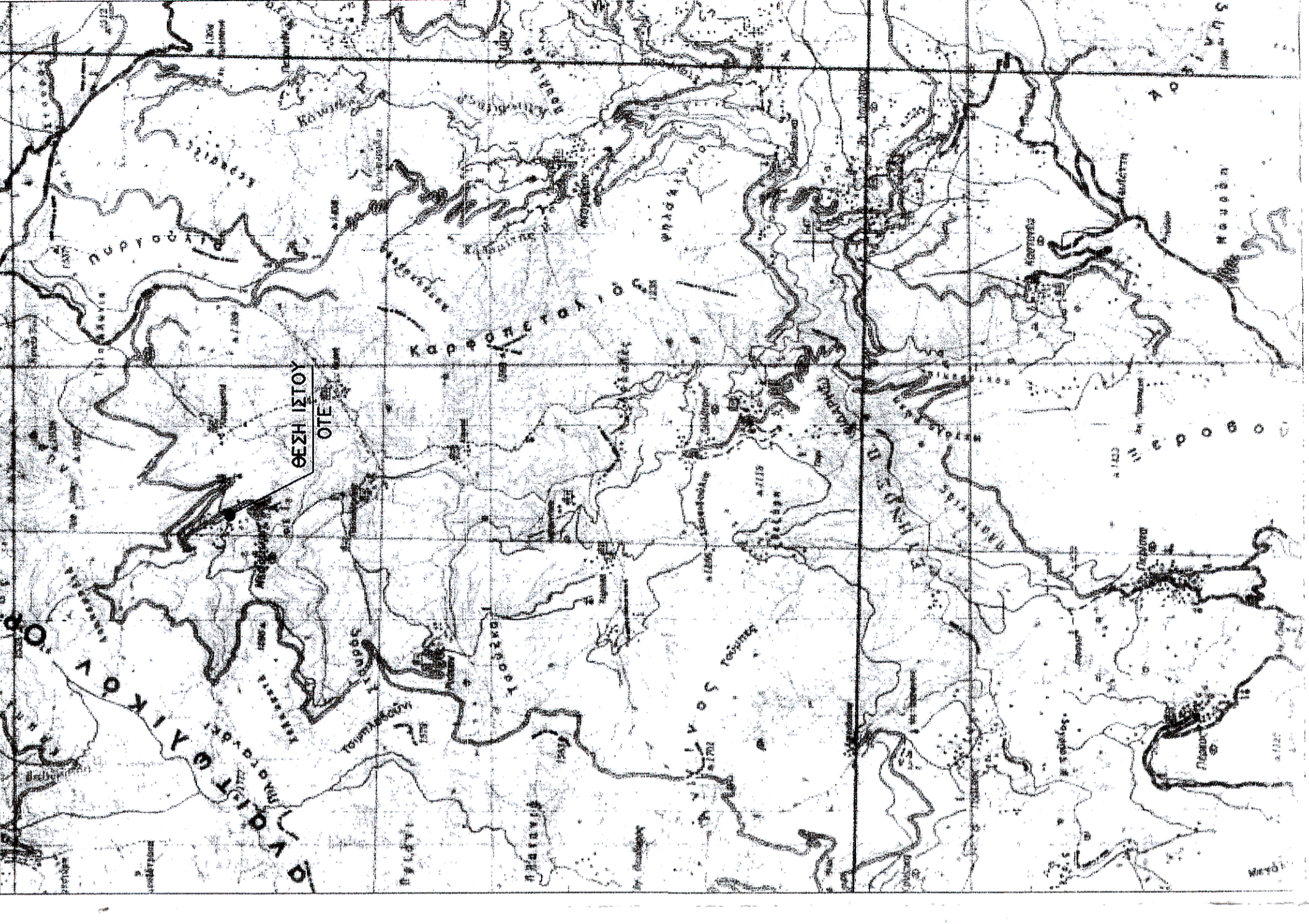

ΟΤΕ Α.Ε.
Δ/ΝΣΗ ΤΕΧΝΙΚΗΣ ΥΠΟΣΤΗΡΙΞΗΣ & ΥΠΟΔΟΜΩΝ
ΤΜΗΜΑ ΑΔΕΙΟΔΟΤΗΣΕΩΝ

ΕΡΓΟ : ΣΤΑΘΜΟΣ ΜΕΣΟΚΩΜΗ Τ/Σ (0020241)

**ΘΕΣΗ : ΜΕΣΟΚΩΜΗΣ – ΔΟΜΝΙΣΤΑΣ
Ν.ΕΥΡΥΤΑΝΙΑΣ**

ΗΜΕΡΟΜΗΝΙΑ : ΟΚΤΩΒΡΙΟΣ 2013

ΘΕΜΑ ΣΧΕΔΙΟΥ	ΑΡ. ΣΧΕΔΙΟΥ Ρ/Η 75/05 Φ1/2
ΚΛΙΜΑΚΑ : 1 : 200	
ΚΩΔΙΚΟΣ ΑΡΙΘΜΟΣ ΣΤΑΘΜΟΥ	ΣΦΡΑΓΙΔΑ
0020241	
ΕΠΩΣΗ	ΥΠΟΓΡΑΦΗ
1 31/05/05 ΠΑΠΑΔΙΜΗΤΡΙΟΥ	1 ΚΑΤΑΡΚΩΣΗ
2 06/06/05 ΚΑΡΑΓΙΩΡΓΑΚΗ	2 ΕΠΙΒΕΒΑΙΩΣΗ
3 22/11/06 ΚΑΡΑΓΙΩΡΓΑΚΗ	3 ΠΑΡΑΚΑΤΑΡΚΩΣΗ

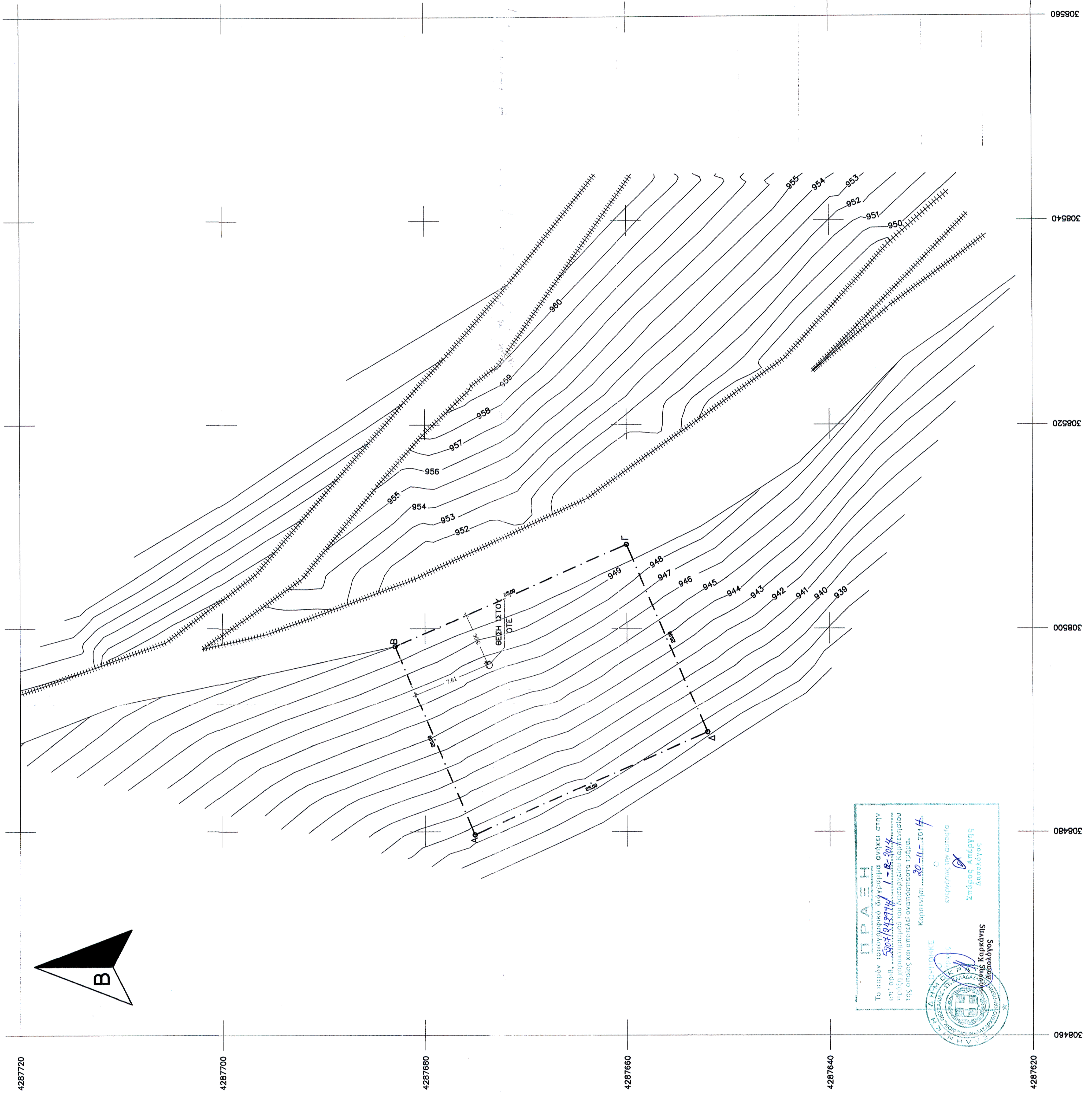

ΥΠΟΜΝΗΜΑ

1. Όσοι Διοικητές
Ν. 207/97 (Ε.Ν. 2145/93 & Ν. 2801/00
2. Ε.Ν. 207/97 (Ε.Ν. 2145/93 & Ν. 2801/00)
3. Α.Α.Ε.Τ.Π.Ο. (Ν. 306/00)
4. Ε.Ν. 207/97 (Ε.Ν. 2145/93 & Ν. 2801/00)
5. Ε.Ν. 207/97 (Ε.Ν. 2145/93 & Ν. 2801/00)
6. Ε.Ν. 207/97 (Ε.Ν. 2145/93 & Ν. 2801/00)
7. Ε.Ν. 207/97 (Ε.Ν. 2145/93 & Ν. 2801/00)
8. Ε.Ν. 207/97 (Ε.Ν. 2145/93 & Ν. 2801/00)
9. Ε.Ν. 207/97 (Ε.Ν. 2145/93 & Ν. 2801/00)
10. Ε.Ν. 207/97 (Ε.Ν. 2145/93 & Ν. 2801/00)

ΥΠΕΥΘΥΝΗ ΔΗΛΩΣΗ (Ν.651/77)

Ο ΥΠΟΓΡΑΦΗΝΤΑΣ ΤΗΣ ΠΑΡΑΚΑΤΑΡΚΩΣΗΣ ΠΟΛΙΤΙΚΟΣ ΜΗΧΑΝΙΚΟΣ ΔΗΛΩΝΩ
ΥΠΕΥΘΥΝΑ ΟΤΙ ΤΟ ΥΠΟ ΣΤΟΙΧΕΙΑ (Α.Β.Γ.Δ.Α) ΟΙΚΟΠΕΔΟ ΕΜΒΛΑΔΟΥ 500,00 Τ.Μ.
ΕΙΝΑΙ ΕΚΤΟΣ ΟΙΚΙΣΜΟΥ ΜΕΣΟΚΩΜΗΣ ΚΑΙ ΕΠΙΤΡΕΠΕΤΑΙ Η ΟΙΚΟΔΟΜΗΣΗ
ΣΥΜΦΩΝΑ ΜΕ ΤΙΣ ΙΣΧΥΟΥΣΕΣ ΠΟΛΕΟΔΟΜΙΚΕΣ ΔΙΑΤΑΞΕΙΣ.

Ο ΔΗΛΩΣΗ

ΔΡ. ΠΑΝΑΓΙΩΤΗΣ Κ. ΠΑΠΑΔΙΜΗΤΡΙΟΥ
 ΑΡΧΙΤΕΚΤΟΝΑ ΠΟΛΙΤΙΚΟΣ ΜΗΧΑΝΙΚΟΣ
 ΜΕΛΟΣ Τ.Ε.Ε. (Α.Α.Ε.Τ.Π.Ο.) ΜΗΜΕΡΩΝ 45894
 ΠΑΝΑΓΙΩΤΗ ΔΕΛΦΙΝΙ - ΤΗΛ. 210 4812322

ΕΜΒΛΑΔΟΜΕΤΡΗΣΗ

Η εμβαδομέτρηση έγινε με την αναλυτική μέθοδο. Οι συντεταγμένες των κορυφών αναφέρονται στο σύστημα ΕΓΣΑ 87. Ο αλγόριθμος της εμβαδομέτρησης και οι αναλυτικές πράξεις φαίνονται παρακάτω.

ΣΥΝΤΕΤΑΓΜΕΝΕΣ ΣΗΜΕΙΩΝ	ΜΗΚΟΣ	
X	Y	
A	308479,67 4287675,09	20,00
B	308498,23 4287682,97	25,00
Γ	308508,17 4287660,03	20,00
Δ	308489,68 4287652,04	25,00
A	308479,67 4287675,09	25,00
2Ε = Σ(Xi + Xi+1)(Yi - Yi+1)		
ΕΜΒΛΑΔΟ: 500,00 Τ.Μ.		

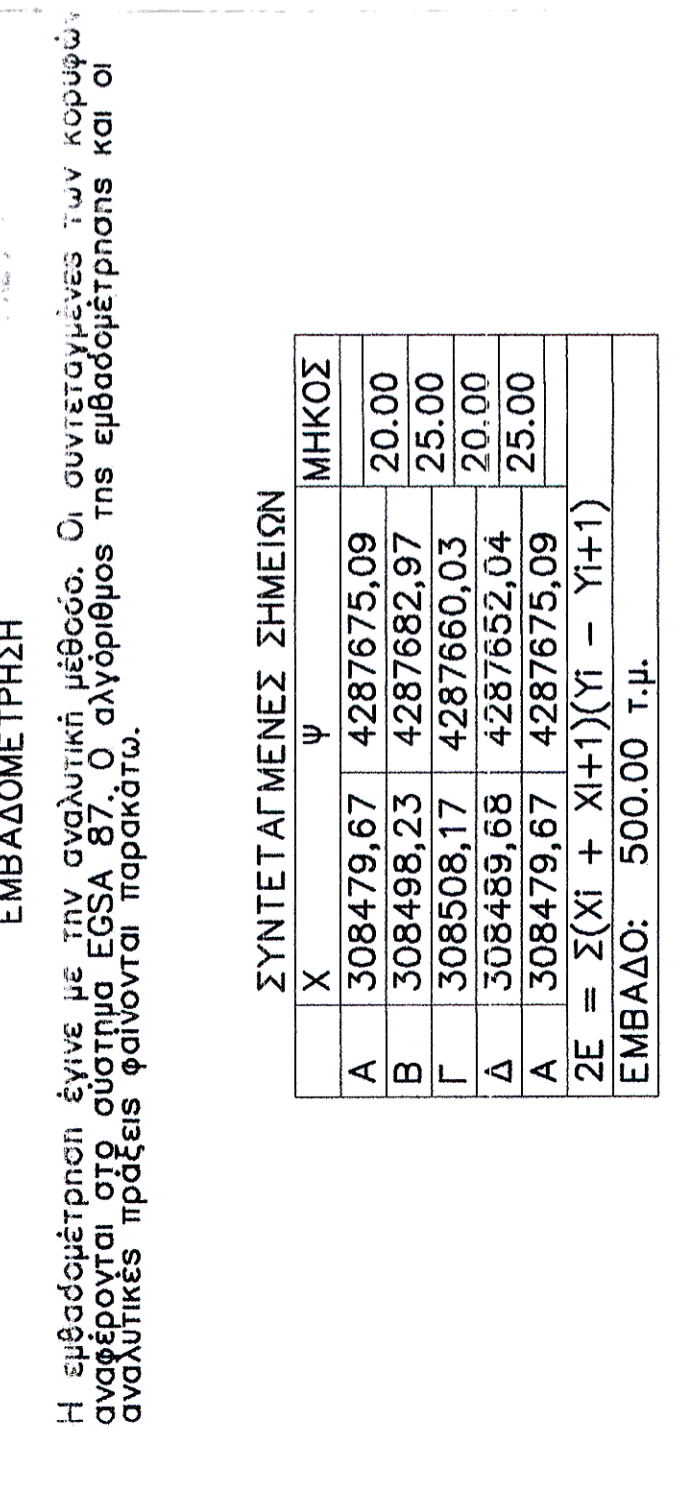

Το παρόν τοπογραφικό σχέδιο αφορά στην
 μετ' αεροφωτογράμμετρίας (Α.Φ.Α.) μετρήσει
 προφίλ κατακλιση του σταθμού Μεσοκώμης
 της οδού και αποτελεί αναπόσπαστο τμήμα,
 Κριτήριο: 20-11-2014

ΚΑΡΑΓΙΩΡΓΑΚΗ
 ΚΑΡΑΓΙΩΡΓΑΚΗ
 ΚΑΡΑΓΙΩΡΓΑΚΗ