

ΠΟΣΑΣΜΑ ΕΥΡΥΤΕΡΗΣ ΠΕΡΙΟΧΗΣ (ΦΥΛΛΟ ΧΑΡΤΗΣ ΓΥΣ 6627/3)
ΚΛΙΜΑΚΑ 1:5.000



Εμβαδόν 4092,57 τ.μ.

ΔΑ	X	Y
1	667877.12	4237148.89
2	667878.22	4237142.26
3	667882.25	4237133.51
4	667877.08	4237123.13
5	667880.50	4237117.44
6	667883.81	4237109.82
7	667879.05	4237103.62
8	667880.14	4237094.99
9	667887.42	4237092.55
10	667884.11	4237090.54
11	667889.80	4237075.39
12	667885.22	4237058.13
13	667898.53	4237054.03
14	667901.40	4237059.65
15	667918.16	4237063.66
16	667921.87	4237062.67
17	667927.01	4237065.16
18	667934.20	4237064.89
19	667954.15	4237069.56
20	667955.13	4237070.55
21	667952.02	4237085.00
22	667946.06	4237093.01
23	667939.92	4237100.99
24	667931.64	4237110.13
25	667929.75	4237114.63
26	667919.42	4237121.34
27	667890.95	4237138.98
28	667880.35	4237145.54

ΥΠΟΜΝΗΜΑ ΣΥΜΒΟΛΙΣΜΟΥ

- όριο ιδιοκτησίας
- - - - - όριο από γειτονία
- ⊙ θέση κτηνίας φωτογραφίας

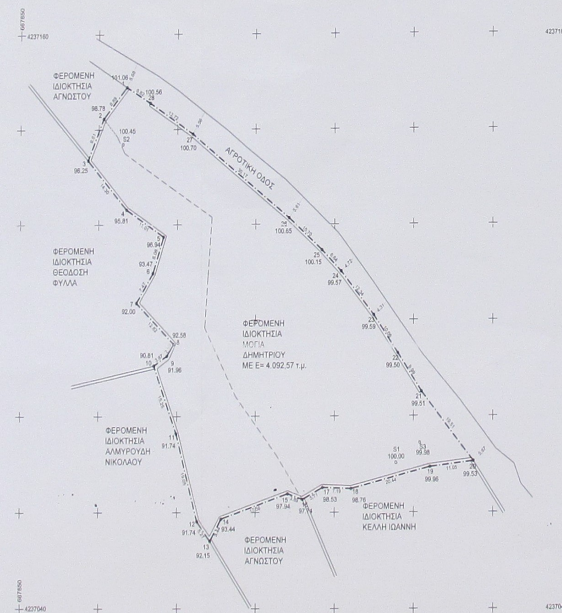

ΔΗΛΩΣΗ ΜΗΚΑΝΙΚΟΥ (N. 651777)

Διότιση σύμφωνα με το νόμο για την Διοίκηση με στοιχεία (1.2.3.4.5.6.7.8.9.10.11.12.13.14.15.16.17.18.19.20.21.22.23.24.25.26.27.28.29) και εμβαδόν 4.092,57 τ.μ. και βρίσκεται στη θέση Καστέλι - Μεστά της Δ.Ε. Μαστιχοχωρίων του Δήμου και Π.Ε. Βορείου Αιγαίου της χώρας. Όριο και ανατολική σύνορα με την γειτονική Διοίκηση που αφορά στοιχεία. Η βάρδια είναι σιδηρού και είναι οριών οριζών. Η βάρδια είναι σταθερή και είναι οριών οριζών. Η βάρδια είναι σταθερή και είναι οριών οριζών. Η βάρδια είναι σταθερή και είναι οριών οριζών.

Ο ΜΗΚΑΝΙΚΟΣ
ΙΩΑΝΝΗΣ Μ. ΚΟΥΚΟΥΣΑΚΗΣ
ΠΤΥΧΙΟΥΧΟΣ ΜΗΚΑΝΙΚΟΥ Τ.Ε.
ΜΕΛΟΣ Ε.Ε.Τ.Ε.Μ. ΑΜ 56195
Πτυχίο Σχολής: Βροταφικός
Τηλ: 22710 81320 - 6935779601
e-mail: 132261469 - ΔΩΡ. ΧΙΟΥ 7411

ΔΗΛΩΣΗ ΙΔΙΟΚΤΗΤΗΣ (N. 40302011)

- Ολική υποσηματωμένη διαμήκης Μήκος 60 μέτρα
- Η βάρδια με τα στοιχεία 1.2.3.4.5.6.7.8.9.10.11.12.13.14.15.16.17.18.19.20.21.22.23.24.25.26.27.28.29 και εμβαδόν 4.092,57 τ.μ. που βρίσκεται στη θέση Καστέλι - Μεστά της Δ.Ε. Μαστιχοχωρίων του Δήμου και Π.Ε. Βορείου Αιγαίου της χώρας υποδηλώνεται από μέτρο και
- Η βάρδια με την οριζόντια και κατακόρυφη οριών της βάρδιας για την στροφή και την από τα διαχωριστές μου να ήρθω την ίδιου είδους βάρδια.

ΕΜΒΑΔΟΝ

Ε 1.2.3.4.5. 26,27,28.1 + 4.092,57 τ.μ.

ΔΙΑΜΕΤΡΙΚΕΣ

- 1) Το μήκος είναι οριζόντιο και είναι οριών οριζών 67,64 μτ
- 2) Οι διαστάσεις και τα μήκη υποσηματωμένη οριών από τα υποσηματωμένα των κτηνών
- 3) Η βάρδια από τα Ε.Ε.Τ.Ε.Μ. παρασηματωμένη με στοιχεία GPS και κίνηση βάρδια την Υποσηματωμένη Στοιχείο Γ.Υ.Σ. 217020 (Ε.Ε.Τ.Ε.Μ. με υποσηματωμένη 1.2.3.4.5.6.7.8.9.10.11.12.13.14.15.16.17.18.19.20.21.22.23.24.25.26.27.28.29)

ΟΡΙΟ ΔΟΜΗΣΗΣ

Π.Δ. της 24/31-05-85 (ΦΕΚ 270/1)
Αποφ. 29/11607-07-09 (ΦΕΚ 3444/Α/12-07-09)

ΑΡΤΟΤΟΜΙΑ - ΟΙΚΟΔΟΜΗΣΙΜΟΤΗΤΑ

- Αρνη και ανατολική διαμετρική τα γίνεται με:
- α) Ελάχιστο εμβαδόν 4.000 τ.μ. και πρόσωπο πλ. κανόνιστο κλάος 2,5μ.
- β) Τα γήπεδα που είναι πρόσωπο σε διεύθυνση Ε.Α.Μ.Κ.Ε. Επαγγελματική Δραστηριότητα και Κοινωνικές σχέσεις και σε εγκαταστάσεις κτηνών και σε οριζοδιαστάσεις κτηνών.
- Ελάχιστο πρόσωπο 4,5μ.
- Ελάχιστο βάθος 5,5μ.
- Ελάχιστο εμβαδόν 4.000 τ.μ.

- * Με την παρ. 2 του άρθρου 23 του Ν.3212/03 (Φ.Ε.Κ. 204/Α) ορίζεται ότι:
- "Η προσαγωγή ή της παραγράφου 1 του άρθρου 1 του από 24/31-05-1985 προαφών διατάξεων όπως αναφέρεται με την παρ. 1 του άρθρου 10 του νόμου αυτού, δεν είναι για γήπεδα που υφίστανται κατά την έναρξη ισχύος του νόμου αυτού.

*Κλίση φωτοβολογικών εστιασμένων 280% (Αποφ. 29/11607-07-09 (ΦΕΚ 3444/Α/12-07-09)

*Για γήπεδα λιμνοθάλασσας ή θαλάσσιας (φωτοβολογικά) είναι 5μ.

*Για γήπεδα λιμνοθάλασσας ή θαλάσσιας (φωτοβολογικά) είναι 2,5μ.
(Πρόσκληση της παρ. 5 του αρθ. 1 και της παρ. 5 του αρθ. 4 του Π.Δ. 24/31.5.1985)

ΜΕΛΕΤΗΤΗΣ:	ΚΟΥΚΟΥΣΑΚΗΣ ΙΩΑΝΝΗΣ ΠΤΥΧΙΟΥΧΟΣ ΜΗΚΑΝΙΚΟΥ Τ.Ε.
ΕΡΓΟΔΟΤΗΣ:	ΜΟΓΓΙΑΣ ΔΗΜΗΤΡΙΟΣ
ΕΡΓΟ:	ΑΠΟΤΥΠΩΣΗ ΙΔΙΟΚΤΗΤΙΑΣ
ΘΕΜΑ:	ΤΟΠΟΓΡΑΦΙΚΟ ΔΙΑΓΡΑΜΜΑ
ΘΕΣΗ:	ΚΑΣΤΕΛΙ - ΜΕΣΤΑ Δ.Ε. ΜΑΣΤΙΧΟΧΩΡΙΩΝ ΔΗΜΟΥ ΧΙΟΥ Π.Ε. ΒΟΡΕΙΟΥ ΑΙΓΑΙΟΥ
ΕΜΒΑΔΟΝ:	Ε 1.2.3.4.5. 27,28.1 + 4.092,57 τ.μ.
ΚΛΙΜΑΚΑ:	1/500
ΗΜΕΡΟΜΗΝΙΑ:	ΑΠΡΙΛΙΟΣ 2014
ΥΠΟΓΡΑΦΗ	ΣΦΡΑΓΙΔΑ
ΙΩΑΝΝΗΣ Μ. ΚΟΥΚΟΥΣΑΚΗΣ ΠΤΥΧΙΟΥΧΟΣ ΜΗΚΑΝΙΚΟΥ Τ.Ε. ΜΕΛΟΣ Ε.Ε.Τ.Ε.Μ. ΑΜ 56195 Πτυχίο Σχολής: Βροταφικός Τηλ: 22710 81320 - 6935779601 e-mail: 132261469 - ΔΩΡ. ΧΙΟΥ 7411	ΦΕΡΟΜΗΝΗ ΚΑΣΤΕΛΙ - ΜΕΣΤΑ 12-2014 ΙΩΑΝΝΗΣ Μ. ΚΟΥΚΟΥΣΑΚΗΣ Διοριστής