

Η έκδοση υπογεγραμμένη ΝΤΟΡΙΣ ΜΑΙΡΗ ΡΟΖΕΤΑ ΑΛΗΓΙΑΝΝΗ δηλώνουμε ότι:
 • Τα αρχικά και υποσημειωμένα όρια του γεωτεμαχίου με στοιχεία "Α-Β-Γ-Δ-Ε-Ζ-Η-Θ-Κ-Λ-Α"
 • και συνολικό εμβαδόν 2415,04 μ² βρίσκεται στην Μελίνα ανατολικής Περιφέρειας Πλωμαρίου του Δήμου Λέσβου της Π.Ε. Βορείου Αιγαίου υπαχθώντας από έμμεσα και
 • ευθέως για την ακρίβεια των δεδομένων ορίων του γεωτεμαχίου και για την ύπαρξη και την απία του δικαιώματός μου να ζητήσω την έκδοση πράξης χαρακτηρισμού
 • βάσει του πίνακα 11.698-16/10/2014 της Συμβασιολογού Πλωμαρίου ΜΥΡΣΙΝΗ ΚΩΝΣΤΑΝΤΙΝΟΥ ΣΠΕΡΤΙΔΟΥ που κατέθεσε.

ΟΙ ΔΗΛΩΝ
Μαίρη Ροζέτα Αληγιάννη

Πίνακας Συντεταγμένων των κορυφών του Α.Β.Γ.....
 Εμβαδόν τεμαχίου = 2415,04 τ.μ. - Περίμετρος = 207,67 μ.

α/α	X	Y	Αποστάσεις
A	700599.10	4317419.22	
B	700403.57	4317415.42	A - B: 5.86
Γ	700407.97	4317413.31	B - Γ: 4.88
Δ	700612.99	4317408.40	Γ - Δ: 7.02
E	700616.45	4317406.00	Δ - E: 4.22
Z	700621.32	4317403.08	E - Z: 5.67
H	700584.15	4317347.86	Z - H: 66.57
Θ	700576.73	4317351.78	H - Θ: 8.39
I	700566.97	4317357.90	Θ - I: 11.52
K	700552.48	4317366.99	I - K: 17.11
Λ	700594.08	4317423.26	K - Λ: 69.98
A	700599.10	4317419.22	Λ - A: 6.45

ΕΜΒΑΔΟΝ ΓΕΩΤΕΜΑΧΙΟΥ Ε' Α-Β-Γ-Δ-Ε-Ζ-Η-Θ-Κ-Λ-Α' = 2415,04 μ²
 ΠΕΡΙΜΕΤΡΟΣ = 207,67 μ.
 1. Ο έλεγχος και η έγκριση του εμβαδού και της περιμέτρου του γεωτεμαχίου.
 2. Ο έλεγχος και η έγκριση της ακρίβειας των μετρήσεων.
 3. Ο έλεγχος και η έγκριση της ορθότητας του εμβαδού και της περιμέτρου του γεωτεμαχίου.
 4. Ο έλεγχος και η έγκριση της ορθότητας των μετρήσεων.
 5. Ο έλεγχος και η έγκριση της ορθότητας των μετρήσεων.

ΥΠΟΜΗΝΙΜΑ ΣΥΜΒΟΛΙΣΜΟΥ

	ΚΤΙΡΙΟ		συρματοπλέγμα
	Θέση λήψης φωτογραφίας		έξοχα όρια
	Όριο οικισμού		ακαδημαϊκή γραμμή
			ραμνοσημειωμένη γραμμή
			αόριστα όρια



ΕΛΕΓΧΘΗΚΕ
 Μυτιλήνη, 06.11.2014
 ΠΑΝΑΓΙΩΤΗΣ ΚΑΡΑΜΠΙΔΗΣ
 ΔΑΣΟΛΟΓΟΣ

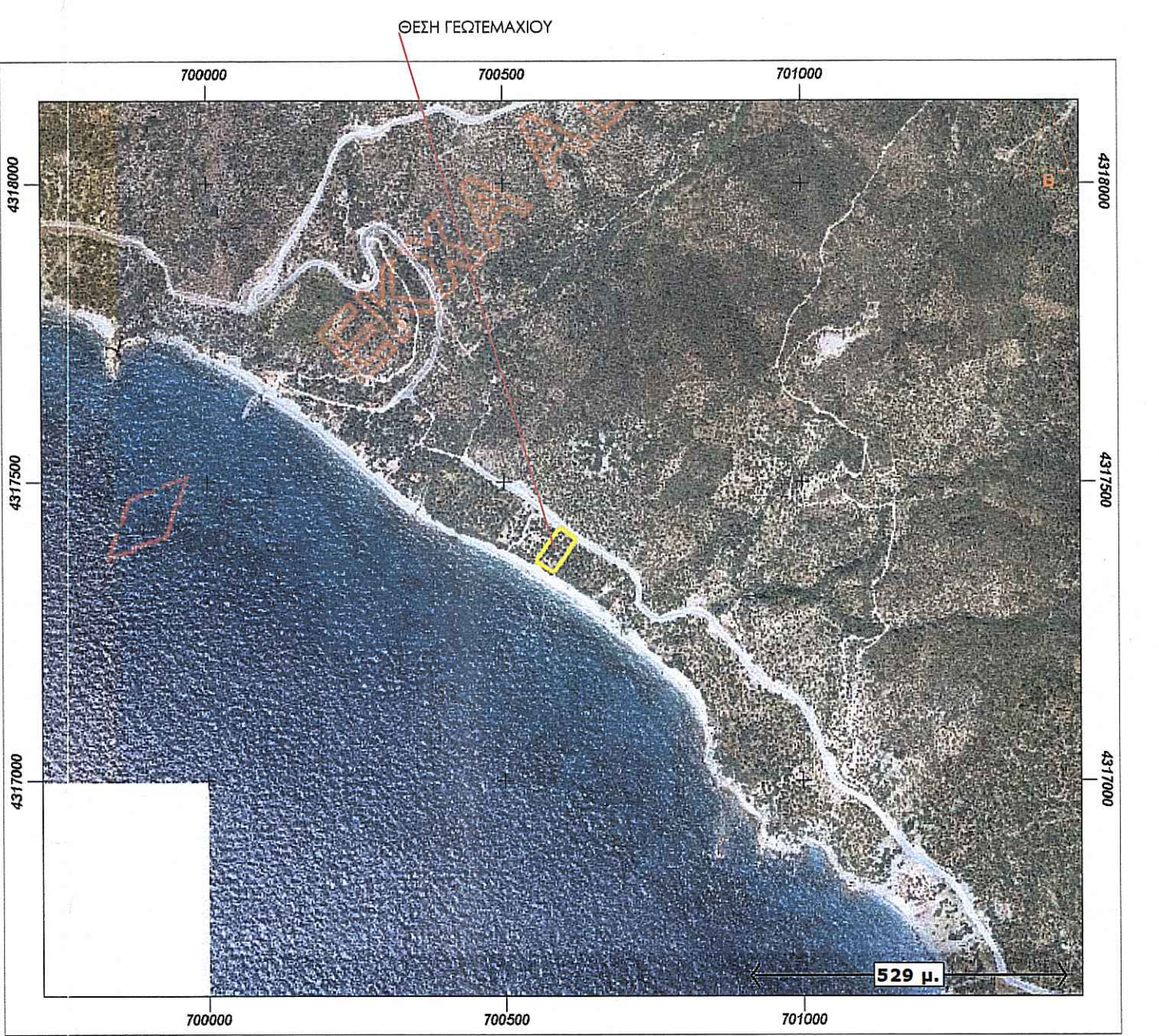

ΓΕΝΙΚΟΙ ΟΡΟΙ ΔΟΜΗΣΗΣ ΕΚΤΟΣ ΟΡΙΩΝ ΟΙΚΙΣΜΟΥ
 Ν.Ο.Κ. Φ.Ε.Κ. 79 Α. Ν. 4067/09-04-2012
 Π.Δ. 24/31-5-1985 ΦΕΚ 270 Π.Δ. όπως τροποποιήθηκε με Ν.3112/03
ΑΡΧΙΤΕΚΤΟΝΙΚΑ:
 1. Κανόνες:
 α) Ε=4000μ² Π=25μ σε κανόνα στο δρόμο
 β) Επ. Διεθνής, Εθνικής, Επαρχιακής, Δημοτικής και Κοινοτικής οδού
 Ε=4000μ² Π=45μ Β=50μ
 2. Παρεκκλίσεις:
 α) πριν 31-12-2003 : Ε=4000 μ.μ.
 β. Εντός ζώνης οικισμών προ της 24-4-1977 Ε=2000μ²
 γ. Επ. Διεθνής, Εθνικής, Επαρχιακής, Δημοτικής και Κοινοτικής οδού
 γ1) προ της 12-11-1962 Ε=750 μ² Π=10μ Β=15μ
 γ2) από 12-11-1962 μέχρι 12-9-1964 Ε=1200μ² Π=20μ Β=50μ
 γ3) από 12-9-1964 μέχρι 17-10-1978 Ε=2000μ² Π=25μ Β=40μ
 γ4) από 17-10-1978 μέχρι 31-5-1985 Ε=4000μ²
 Ποσοστό κάλυψης 10%
 Συντελεστής δόμησης 20%
 Αριθμός ορόφων 2
 Μέγιστο ύψος 7,50μ
 Ελάχιστες αποστάσεις κτηρίων από τα όρια (κανόνας) 15,00μ
 (α) γ. Δ. Παρεκκλίση 5,00μ
 (β) Παρεκκλίση 2,50μ
 ρέμα και δασική έκταση 10,00μ

ΠΑΝΑΓΙΩΤΗΣ Κ. ΓΕΩΡΓΙΟΣ
 ΔΑΣΟΛΟΓΟΣ

ΕΡΓΟΔΟΤΗΣ :
 ΝΤΟΡΙΣ ΜΑΙΡΗ ΡΟΖΕΤΑ ΑΛΗΓΙΑΝΝΗ

ΜΕΛΕΤΗΤΗΣ:
 ΓΙΑΝΝΟΥΛΕΛΗΣ Κ. ΓΕΩΡΓΙΟΣ
 ΔΑΣΟΛΟΓΟΣ

ΕΡΓΟ: **ΑΠΟΤΥΠΩΣΗ**

ΘΕΣΗ: ΕΠΑΡΧΙΑΚΗ ΟΔΟΣ ΠΛΩΜΑΡΙΟΥ ΜΕΛΙΝΤΑΣ
 ΜΕΛΙΝΤΑ - ΛΕΣΒΟΥ

ΘΕΜΑ ΣΧΕΔΙΟΥ ΤΟΠΟΓΡΑΦΙΚΟ	ΑΡ. ΣΧΕΔΙΟΥ T-01
ΚΛΙΜΑΚΑ 1:500	

ΚΩΔΙΚΟΣ/ΧΡΟΝΟΣ ΜΕΛΕΤΗΣ:	ΑΥΓΟΥΣΤΟΣ 2014	ΑΝΑΘΕΩΡΗΣΕΙΣ
ΥΠΟΓΡΑΦΗ / ΣΦΡΑΓΙΔΑ ΠΥΛ. ΜΗΧΑΝΙΚΟΣ ΠΛΩΜΑΡΙΟΥ ΕΡΡΩΝ Τ.Ε. ΑΡΧΙΤΕΚΤΟΝΙΚΟΣ ΜΕΛΕΤΗΤΗΣ ΤΗΛ: 025251941 ΑΦΜ: 047263855 - ΔΟΥ: ΜΥΤΙΛΗΝΗΣ, ΠΛΩΜΑΡΙΟΥ	ΘΕΩΡΗΣΕΙΣ	