

Αεροφωτογραφία Πλακίδιας (6372 1 (1:5000) Γ.Υ.Σ. Όρειο οικισμού ΣΚΟΤΕΙΝΗΣ)

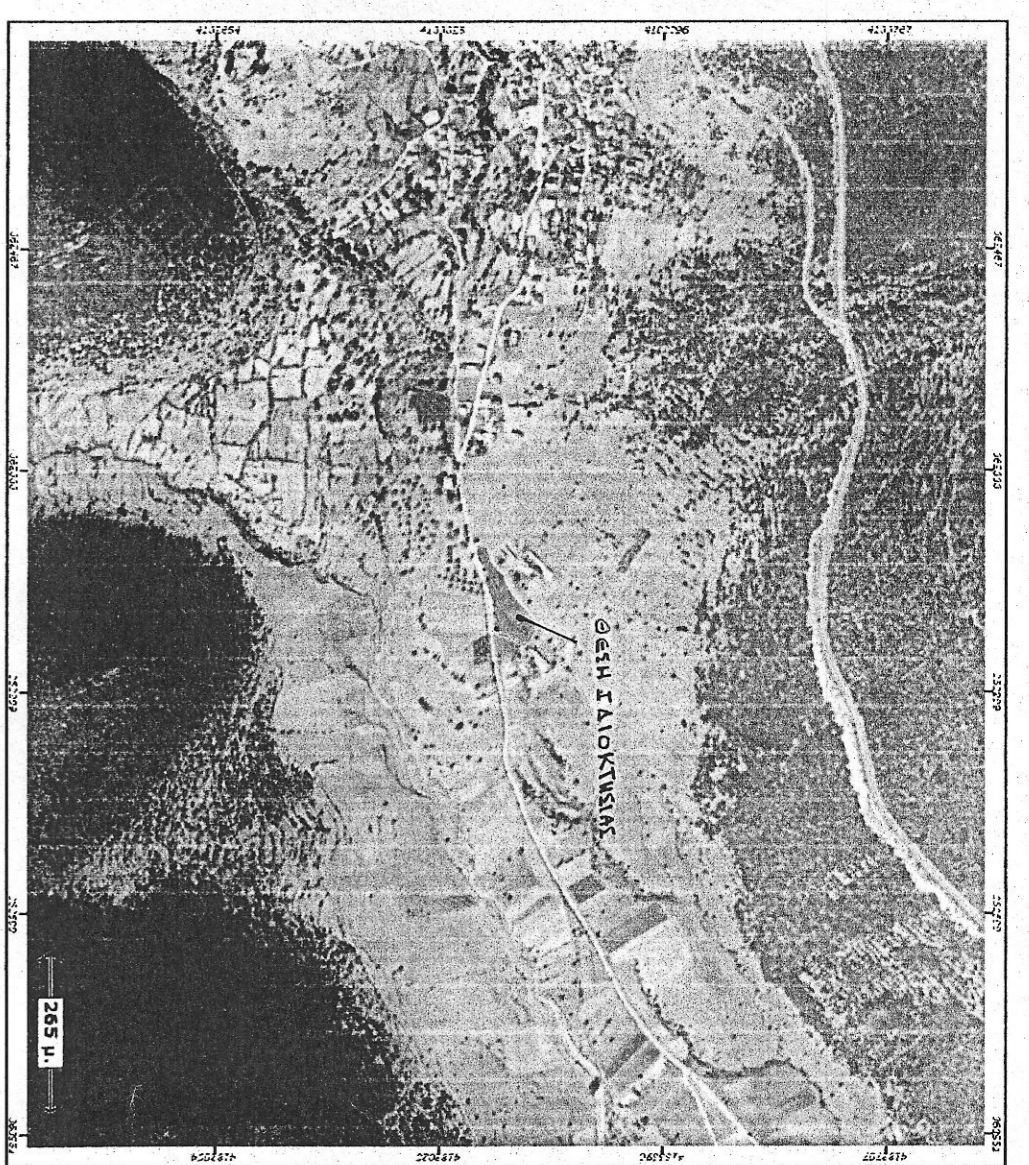

Αεροφωτογραφία ορθοφωτογένη (ΕΚΧΑ)

ΕΜΒΑΔΜΕΤΡΙΣΗ ΓΗΡΑΔΩΝ
Με τη βοήθεια των ορθοφωτογενών συντεταγμένων των κορυφών του δ.Ε. 21487

ΣΗΜΕΙΟ	X	Y	ΜΗΚΟΣ
A1	364261.76	4183089.97	81.97
A2	364261.76	4183089.97	81.97
A3	364261.76	4183104.41	19.23
A4	364261.76	4183104.41	19.23
A5	364261.76	4183104.41	19.23
A6	364261.76	4183104.41	19.23
A7	364261.76	4183104.41	19.23
A8	364261.76	4183104.41	19.23
A9	364261.76	4183104.41	19.23
A10	364261.76	4183104.41	19.23
A11	364261.76	4183104.41	19.23
A12	364261.76	4183104.41	19.23
A13	364261.76	4183104.41	19.23
A14	364261.76	4183104.41	19.23
A15	364261.76	4183104.41	19.23
A16	364261.76	4183104.41	19.23
A17	364261.76	4183104.41	19.23
A18	364261.76	4183104.41	19.23
A19	364261.76	4183104.41	19.23
A20	364261.76	4183104.41	19.23
A21	364261.76	4183104.41	19.23
A22	364261.76	4183104.41	19.23
A23	364261.76	4183104.41	19.23
A24	364261.76	4183104.41	19.23
A25	364261.76	4183104.41	19.23
A1	364261.76	4183089.97	77.8

E=1/2 (X₁ + X₂) - (Y₁ + Y₂)
E = 6358.60 μ2

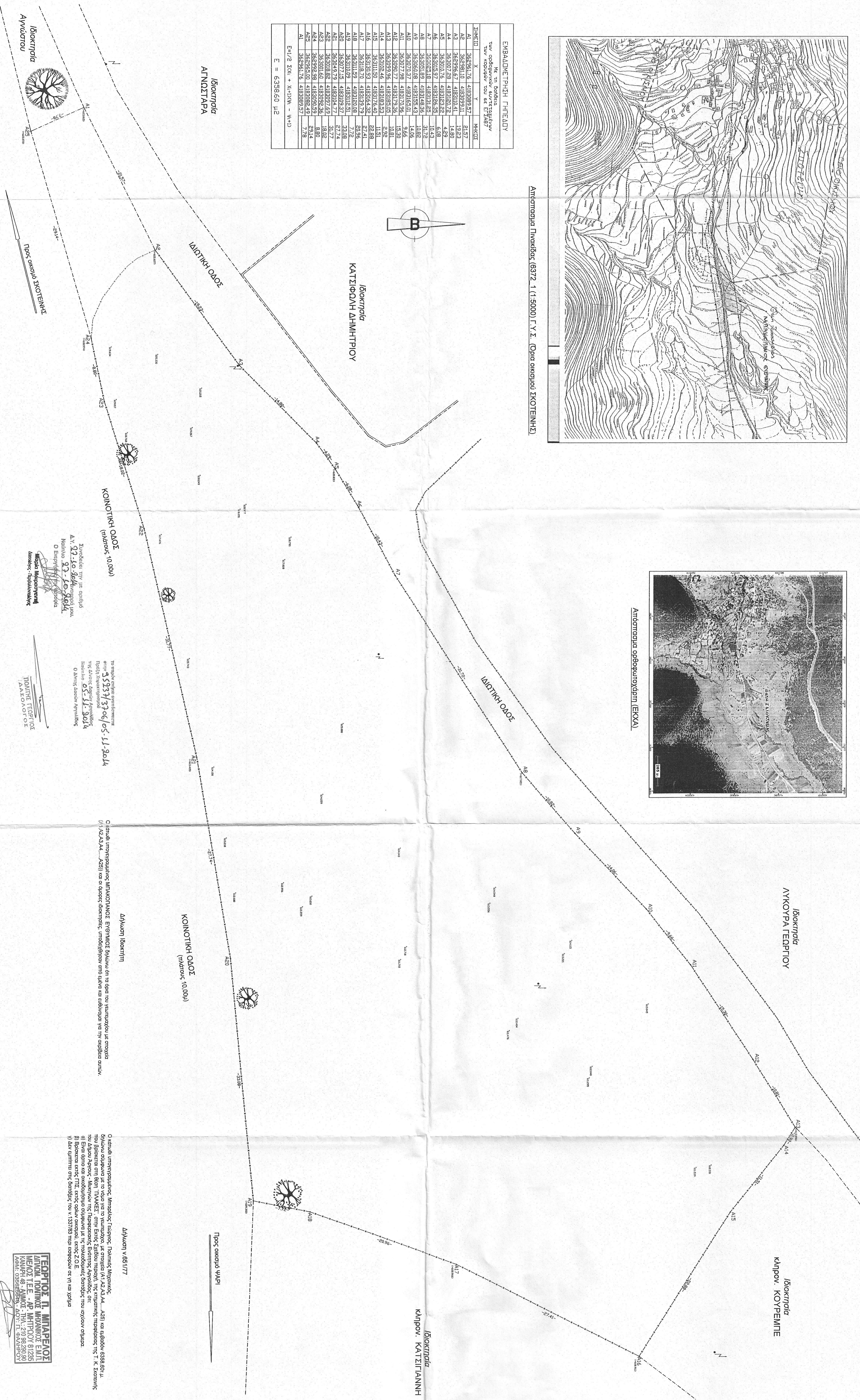
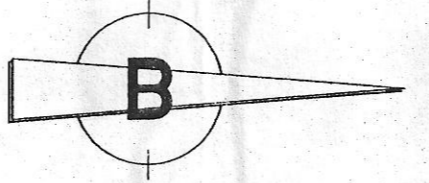

ΕΜΒΑΔΩΝ ΓΕΩΤΕΜΑΧΙΟΥ
Ε41/42,43Α4 Α25= 6358.60μ.μ.

- Παρατηρήσεις:**
- Το έργο είναι ενταγμένο στο κοινό σχέδιο συντηρητικών ΕΤΣΑ 87.
 - Οι διαστάσεις και τα εμβαδά υπολογίστηκαν αναλυτικά από τις συντεταγμένες των κορυφών.
 - Η έκταση από το ΕΤΣΑ 87 προσηλωμένη με στοιχεία GPS και καθίσταται μέρη του Ελληνικού Ισχυρισμού - ΗΕΡΟΣ.
 - Απαιτείται επιτόπια μελέτη των 800μ. από τη βαλάνια.
 - Εάν ο αντιστάθμισμα είναι αρνητικό, ημερομηνία έκδοσης της Δ.Π.Η. είναι ημερομηνία έκδοσης.
 - Εάν ο αντιστάθμισμα είναι θετικό, ημερομηνία έκδοσης των 20.00μ από οριο και έκδοσης είναι.
 - Απαιτείται έγκριση οικοδομικού σχεδίου.
 - Τίτλος ιδιοκτησίας Αρ. Συμβολίου 2/31 ΜΑΡΤΙΟΥ 2014 της Συμβολαιογράφου Κορρέου ΣΤΥΛΙΑΝΗΣ ΓΕΩΡΓΙΟΥ ΚΟΥΤΑΤΖΗ.

Όροι Δόμησης
Π.Δ. 24-5-86 (ΦΕΚ 270Δ /31-5-86)
Ρυθμίσεις για την δόμηση σε γήρεο Επείγει Σχέδιο (Ν.32/2931-12-2003 άρθρο 10 και 13)
Γενικές Διατάξεις (άρθρο 1)
Ελάχιστο εμβαδό γήρεο 4000,00μ² (Για γήρεο που είναι πλημμελώς ή από 31/12/2003)
Ελάχιστο εμβαδό γήρεο 4000,00μ² και πρόσθετο σε κοινόχρηστο δόμο 25,00μ² (Για γήρεο που είναι πλημμελώς ή από 31/12/2003)
Ελάχιστο εμβαδό γήρεο 4000,00μ² και πρόσθετο σε δόμο ή επιπλέον από 45,00μ² (Για 0,25)

ΚΑΥΜΑΚΑ	1200	ΣΕΒΑΤΙΔΑ
ΣΥΝΤΑΚΤΗΣ	ΜΑΡΤΙΟΣ 2014	ΣΕΒΑΤΙΔΑ
ΜΕΤΕΤΙΤΗΣ	ΜΙΛΑΡΕΛΟΣ ΓΕΩΡΓΙΟΣ	ΣΕΒΑΤΙΔΑ
ΒΕΤΗ	Επείγει Σχέδιο Πλάτος και Επείγει Οριο οριοσμού Τ.Κ. Σκοτεινής Δήμος Κορυφίων Π.Ε. Αρκαδίας, Περιφέρεια Πελοποννήσου	ΣΕΒΑΤΙΔΑ
ΕΡΓΟ	Αποτύπωση Ιδιοκτησίας	ΣΕΒΑΤΙΔΑ
ΕΡΩΤΩΜΕΝΟΣ	ΜΙΛΑΚΟΓΙΑΝΝΟΣ ΕΥΘΥΜΙΟΣ	ΣΕΒΑΤΙΔΑ
ΕΠΙΧΕΙΡΗΣΙΑΚΟ	ΑΡ. ΣΧΕΔΙΟΥ	A1
ΤΙΤΛΟΣ	Τοπογραφικό Διγνώρισμα	A1

Ο κτηνία υπογράφοντας ΜΠΑΡΑΧΩΣ ΕΥΘΥΜΙΟΣ δηλώνει ότι τα όρια του γεωμετρικού με στοιχεία (Ε41/42,43Α4.....Α25) και οι σχέσεις Ιδιοκτησίας, υποδείχθηκαν από μέτρο και επιβεβαιώθηκαν με την επιτόπια έρευνα.

Ο κτηνία υπογράφοντας ΜΠΑΡΑΧΩΣ ΕΥΘΥΜΙΟΣ δηλώνει ότι τα όρια του γεωμετρικού με στοιχεία (Ε41/42,43Α4.....Α25) και οι σχέσεις Ιδιοκτησίας, υποδείχθηκαν από μέτρο και επιβεβαιώθηκαν με την επιτόπια έρευνα.

Ο κτηνία υπογράφοντας ΜΠΑΡΑΧΩΣ ΕΥΘΥΜΙΟΣ δηλώνει ότι τα όρια του γεωμετρικού με στοιχεία (Ε41/42,43Α4.....Α25) και οι σχέσεις Ιδιοκτησίας, υποδείχθηκαν από μέτρο και επιβεβαιώθηκαν με την επιτόπια έρευνα.