

ΦΩΤΟΓΡΑΦΙΑ ΑΠΟ ΘΕΣΗ ΑΝΗΨΗ 1

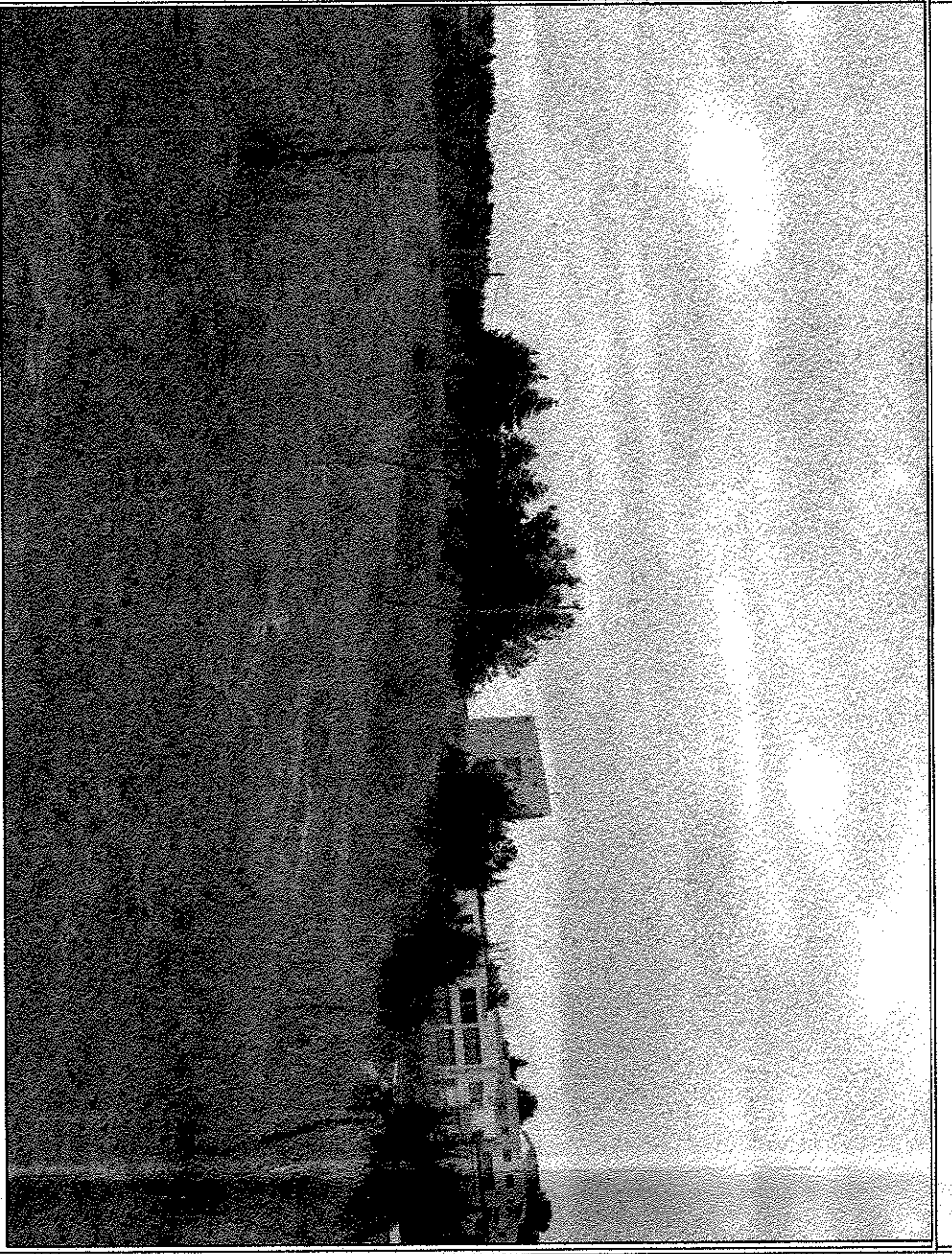

4503500

ΦΩΤΟΓΡΑΦΙΑ ΑΠΟ ΘΕΣΗ ΑΝΗΨΗ 2

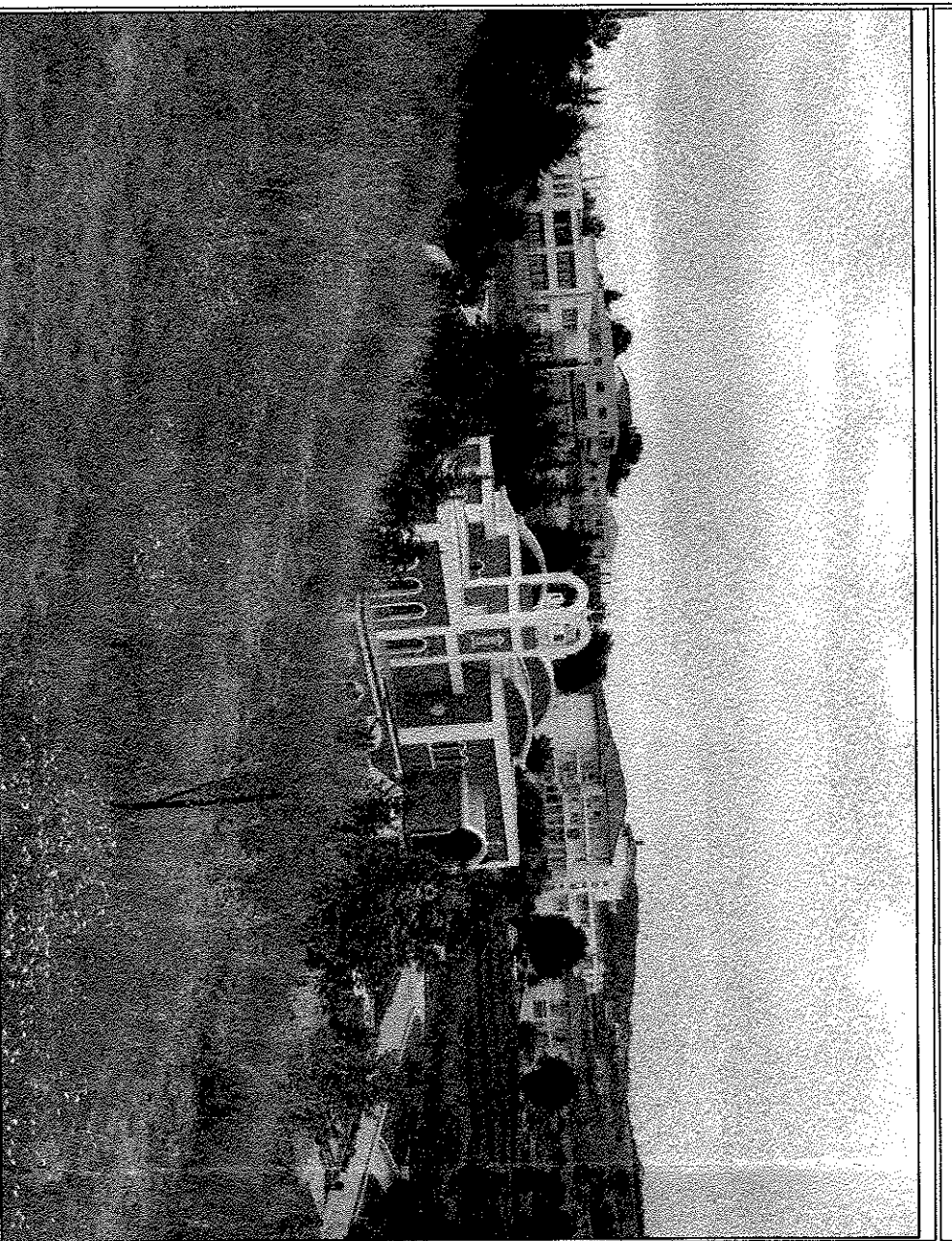

4503400

ΦΩΤΟΓΡΑΦΙΑ ΑΠΟ ΘΕΣΗ ΑΝΗΨΗ 3



4503300

ΦΩΤΟΓΡΑΦΙΑ ΑΠΟ ΘΕΣΗ ΑΝΗΨΗ 4

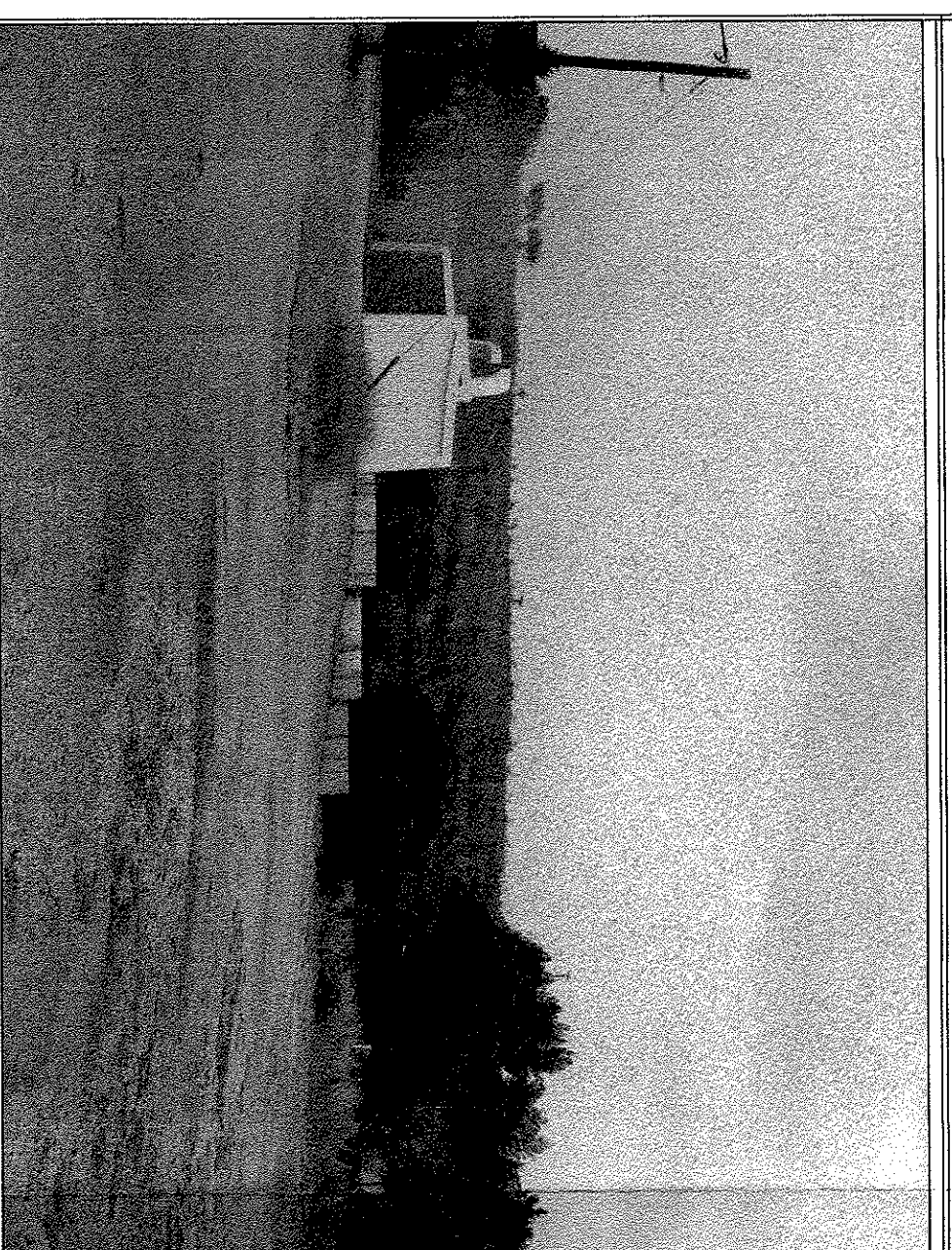

4503250

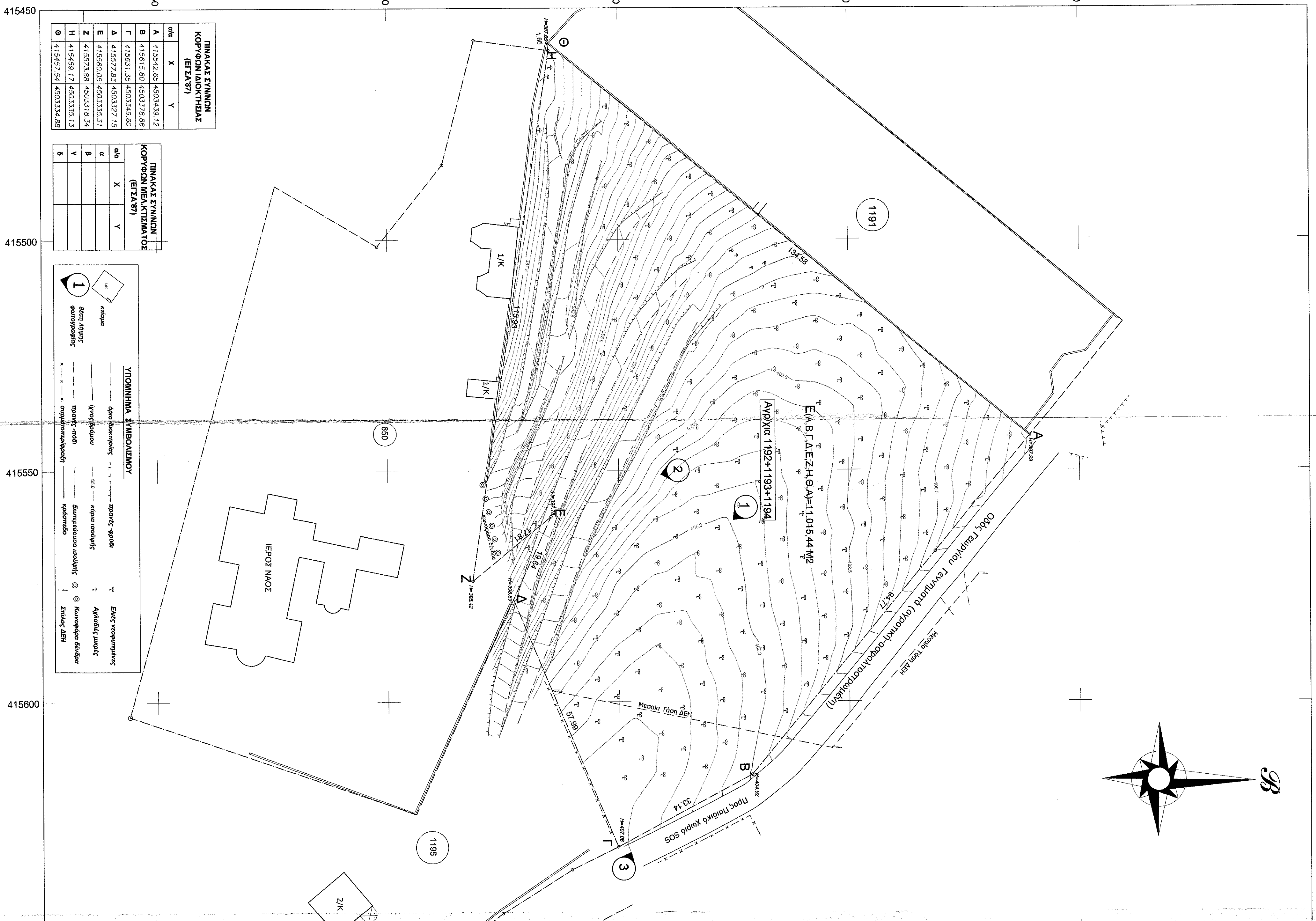

Α	Β	Γ	Δ	Ε	Ζ	Η
415442.65	4503439.12	415615.80	4503378.86	415627.83	4503327.15	415456.17

Α	Β	Γ	Δ	Ε	Ζ	Η
415442.65	4503439.12	415615.80	4503378.86	415627.83	4503327.15	415456.17

Α	Β	Γ	Δ	Ε	Ζ	Η
415442.65	4503439.12	415615.80	4503378.86	415627.83	4503327.15	415456.17

Α	Β	Γ	Δ	Ε	Ζ	Η
415442.65	4503439.12	415615.80	4503378.86	415627.83	4503327.15	415456.17

Α	Β	Γ	Δ	Ε	Ζ	Η
415442.65	4503439.12	415615.80	4503378.86	415627.83	4503327.15	415456.17

Α	Β	Γ	Δ	Ε	Ζ	Η
415442.65	4503439.12	415615.80	4503378.86	415627.83	4503327.15	415456.17

Α	Β	Γ	Δ	Ε	Ζ	Η
415442.65	4503439.12	415615.80	4503378.86	415627.83	4503327.15	415456.17

Α	Β	Γ	Δ	Ε	Ζ	Η
415442.65	4503439.12	415615.80	4503378.86	415627.83	4503327.15	415456.17

Α	Β	Γ	Δ	Ε	Ζ	Η
415442.65	4503439.12	415615.80	4503378.86	415627.83	4503327.15	415456.17

Α	Β	Γ	Δ	Ε	Ζ	Η
415442.65	4503439.12	415615.80	4503378.86	415627.83	4503327.15	415456.17

Α	Β	Γ	Δ	Ε	Ζ	Η
415442.65	4503439.12	415615.80	4503378.86	415627.83	4503327.15	415456.17

Α	Β	Γ	Δ	Ε	Ζ	Η
415442.65	4503439.12	415615.80	4503378.86	415627.83	4503327.15	415456.17

Α	Β	Γ	Δ	Ε	Ζ	Η
415442.65	4503439.12	415615.80	4503378.86	415627.83	4503327.15	415456.17

Α	Β	Γ	Δ	Ε	Ζ	Η
415442.65	4503439.12	415615.80	4503378.86	415627.83	4503327.15	415456.17

Α	Β	Γ	Δ	Ε	Ζ	Η
415442.65	4503439.12	415615.80	4503378.86	415627.83	4503327.15	415456.17

ΘΕΣΗ ΓΕΩΤΕΜΑΧΙΟΥ



ΔΗΛΩΣΗ ΜΗΧΑΝΙΚΟΥ (Ν.561/177)

Αξιολογώ σύμφωνα με τον νόμο για το γυναικείο με στοιχεία Α.Β.Γ. - Η.Θ.Α. και επιδόσεων 11.018,44μ² (συμπεριλαμβανομένης της Δ.Κ. Φιλοπόλεως) της Δ.Κ. Φιλοπόλεως, Εύβοιας, Κορίνθου του Δήμου Πύλου, Κορίνθου Π.Ε. Θεσσαλονίκης, ...

ΔΗΛΩΣΗ ΔΙΑΚΟΤΗΣ (Ν. 4030/2011)

Η κοινή υπογεγραμμένη Χαρτογράφος Ιωάννης Θεόδωρος ...



ΔΗΛΩΣΗ Ν. 1337/1983

Το γυναικείο με στοιχεία Α.Β.Γ. - Η.Θ.Α. υπόκειται στις διατάξεις του Ν.337/83 (κοινή κτηματοποίηση) ...

ΔΗΛΩΣΗ Ν. 2308/1995

Το ακίνητο δεν υπόκειται στις διατάξεις του Ν.2308/95 (για ανανεώση της τεχνολογίας Εθνικά Κτηματολόγια) ...

ΕΜΒΛΟΝ ΓΕΩΤΕΜΑΧΙΟΥ

Ε.Α.Β.Γ. - Η.Θ.Α. = 11.015,44 τμ²

ΠΡΑΡΤΗΡΗΣΕΙΣ:

1. Το δίκτυο ύδρευσης είναι κοινό σιδηρέιο ανυψωτικό ΕΤΣΑ 97
2. Οι διατάξεις και τα μέτρα απορροφώντων αναδύων από τις υαλινές των κολλών
3. Η έκταση από το ΕΤΣΑ 97 προσαρμόζεται με στοιχεία Γ.Ε.Σ. και κελύφους χλοοπ. Τριφυλοεικότου Σημείου της Γ.Υ.Σ. 11804 (Σημείο) με συντελεστής (Κ.Υ.Π.) = 41.414.000/4.000.000 (81)

ΟΡΟΙ ΔΟΜΗΣΗΣ

ΟΡΟΙ ΔΟΜΗΣΗΣ Π.Α. ΚΑΤΟΙΚΙΑ (Περίοδος 6 Π.Α. 24.4.88)

ΟΡΟΙ ΔΟΜΗΣΗΣ Π.Α. ΚΑΤΟΙΚΙΑ (Περίοδος 6 Π.Α. 24.4.88)

Πλάτος οριοτήτων που επιβάλει στο όριο 15μ, το υπόγειο, ...

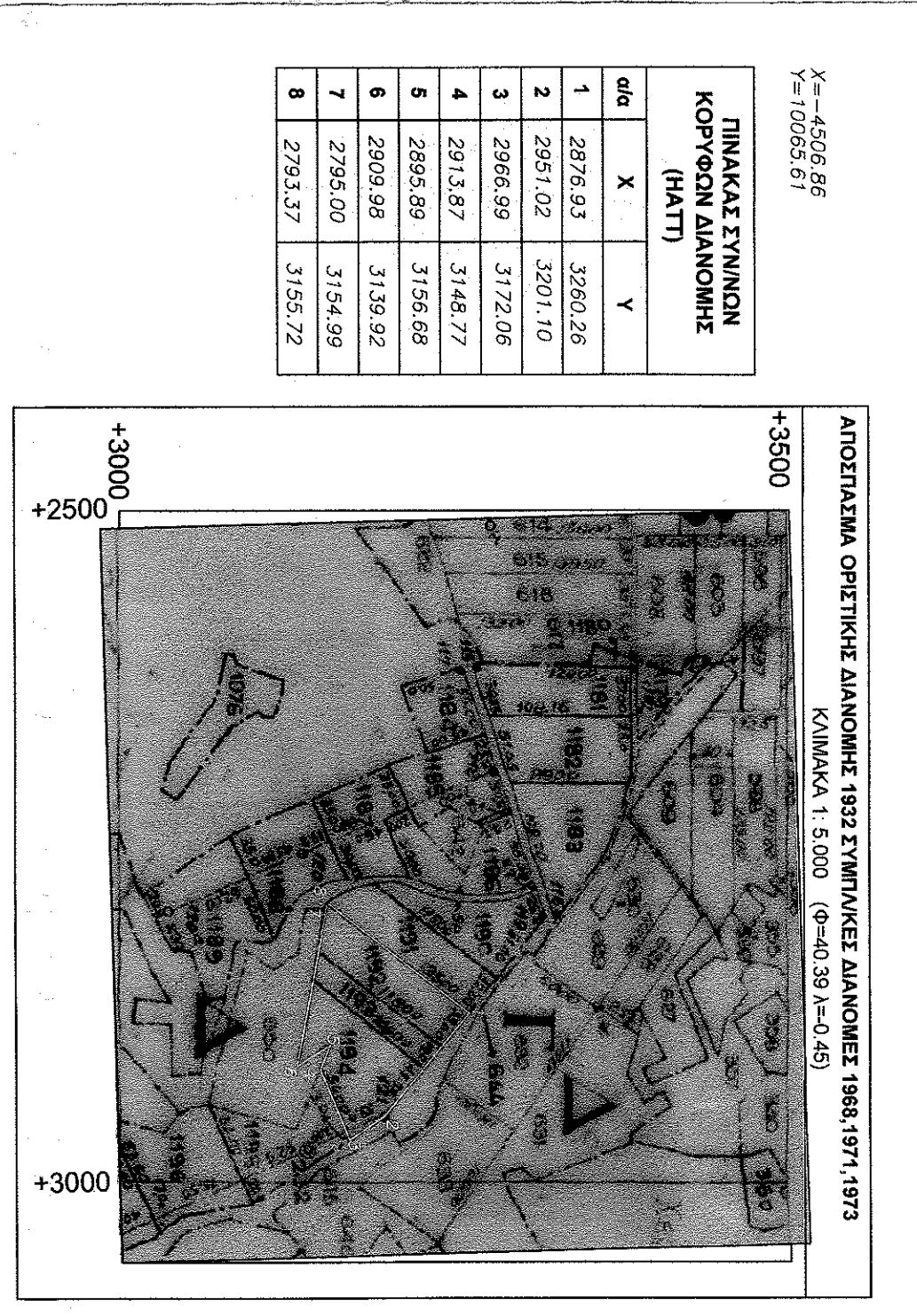
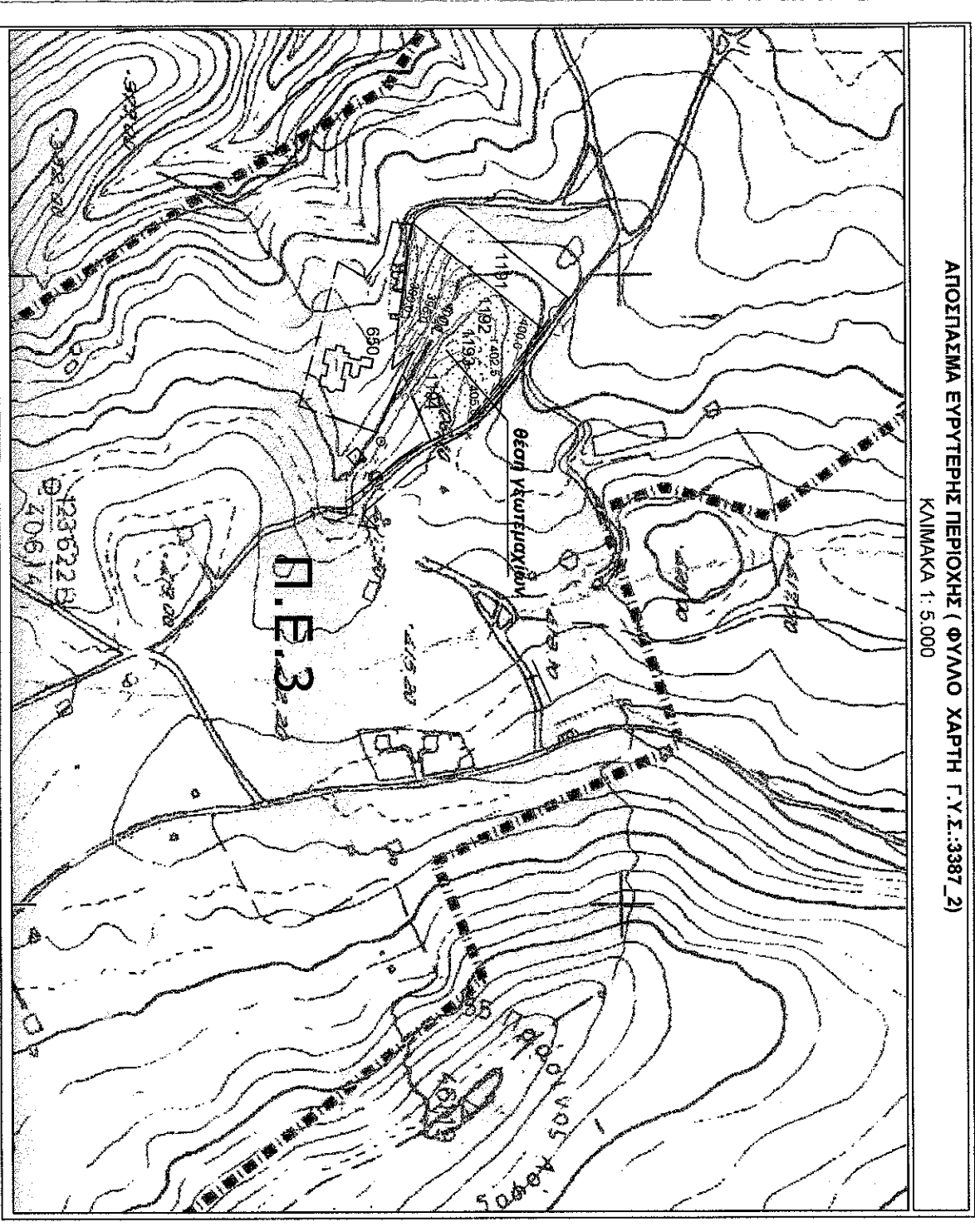

ΜΕΛΕΤΗΤΗΣ : ΕΜΙΝΟΓΛΟΥ ΧΡΗΣΤΟΔΟΥΛΟΣ	ΟΡΘΟΔΟΞΗ ΔΙΕΥΘΥΝΤΑ "ΧΡΗΣΤΙΑΝΙΚΗ ΕΝΩΣΗ"
ΕΡΓΟΔΟΤΗΣ : ΟΡΘΟΔΟΞΗ ΔΙΕΥΘΥΝΤΑ "ΧΡΗΣΤΙΑΝΙΚΗ ΕΝΩΣΗ"	ΕΚΔΟΣΗ ΔΙΕΛΕΙΑΣ ΔΟΜΗΣΗΣ
ΘΕΜΑ : ΤΟΠΟΓΡΑΦΙΚΟ ΔΙΑΓΡΑΜΜΑ	ΘΕΜΑ : ΠΕΡΙΦΕΡΕΙΑΚΗ ΕΝΟΤΗΤΑ ΘΕΣΣΑΛΙΚΗΣ ΔΗΜΟΣ ΠΥΛΑΙΑΣ-ΧΟΡΤΙΑΤΗ ΔΗΜΟΤΙΚΗ ΕΝΟΤΗΤΑ ΧΟΡΤΙΑΤΗ Δ.Κ. ΦΙΛΙΠΠΟΥ
ΟΡΙΣΤΙΚΗ ΔΙΑΝΟΜΗ 1932 ΚΑΙ ΣΥΜΠΛΗΡΩΜΑΤΙΚΕΣ 1968, 1971, 1973 ΑΠΡΟΤΕΜΑΧΙΑ 1192, 1193, 1194	ΕΜΒΛΟΝ : Ε.Α.Β.Γ. - Η.Θ.Α. = 11.015,44 τμ ²
ΚΑΙΜΑΚΙΑ : 1:500	ΗΜΕΡΟΜΗΝΙΑ : 11 Ιουλίου 2014
ΥΠΟΓΡΑΦΗ	ΣΦΡΑΓΙΔΑ
ΕΜΙΝΟΓΛΟΥ ΧΡΗΣΤΟΔΟΥΛΟΣ ΑΤΤΟ. Α.Κ. Τ.Ε. 32950 ΑΡΧΙΤ. 3/82/ΣΧΗΜΑ 21/0/84/658 ΑΜΚΑ: 0288789-57/ΔΙΟ. ΠΕΡΙΣΤΕΡΙΑ	ΑΓΑΠΗΤΟ ΟΡΘΟΔΟΞΟ ΔΙΕΥΘΥΝΤΑ ΤΗΣ ΕΝΩΣΗΣ 117-205 124-18-90/4 Ο Διοικητής Θεσσαλονίκης Γ. Α. Εξ. Αρ. 24/2014 Σφραγίδα