

ολιτικός Μηχανικός δηλώνω ότι το παρόν αγροτεμάχιο δεν εμπίπτει στις διατάξεις του 1337/83 που
 ι, δεν διέρχεται ρέμα και δίκτυο ρευσμάτων υψηλής τάσης και δεν εμπίπτει σε περιοχή για την οποία
 ερι αρχαιολογικής προστασίας.

ο μηχανικός

Ιδιοκτήτρια κληρονόμων Στέφανου Δελατόλα
 του Στεφάνου

(2.2στ.2)1-2-3
 Χρήσεις:
 κατοικία (με προϋπόθεση την ύπαρξη δρόμου που
 βιομηχανικές - βιοτεχνικές εγκαταστάσεις
 αποθήκες
 γεωργοκτηνοτροφικές εγκαταστάσεις
 λατομεία
 εγκαταστάσεις ιχθυοκαλλιέργειας
 Κατάμηση - αρτιότητα : 4 στρέμματα
 Ελάχιστο πρόσωπο: 25μ (Κατα παρέκλιση 10μ για τα υ
 έχουν δημιουργηθεί πριν το 2003)
 Μέγιστη επιτρεπόμενη δομήσιμη επιφάνεια: max 400τμ
 Αποστάσεις κτίριου από τα όρια γηπέδου: 15μ
 Αριθμός ορόφων: 2
 Μέγιστο ύψος: για μονόροφη οικοδομή ή μονόροφο τμήμα
 για διώροφη οικοδομή ή διώροφο τμήμα

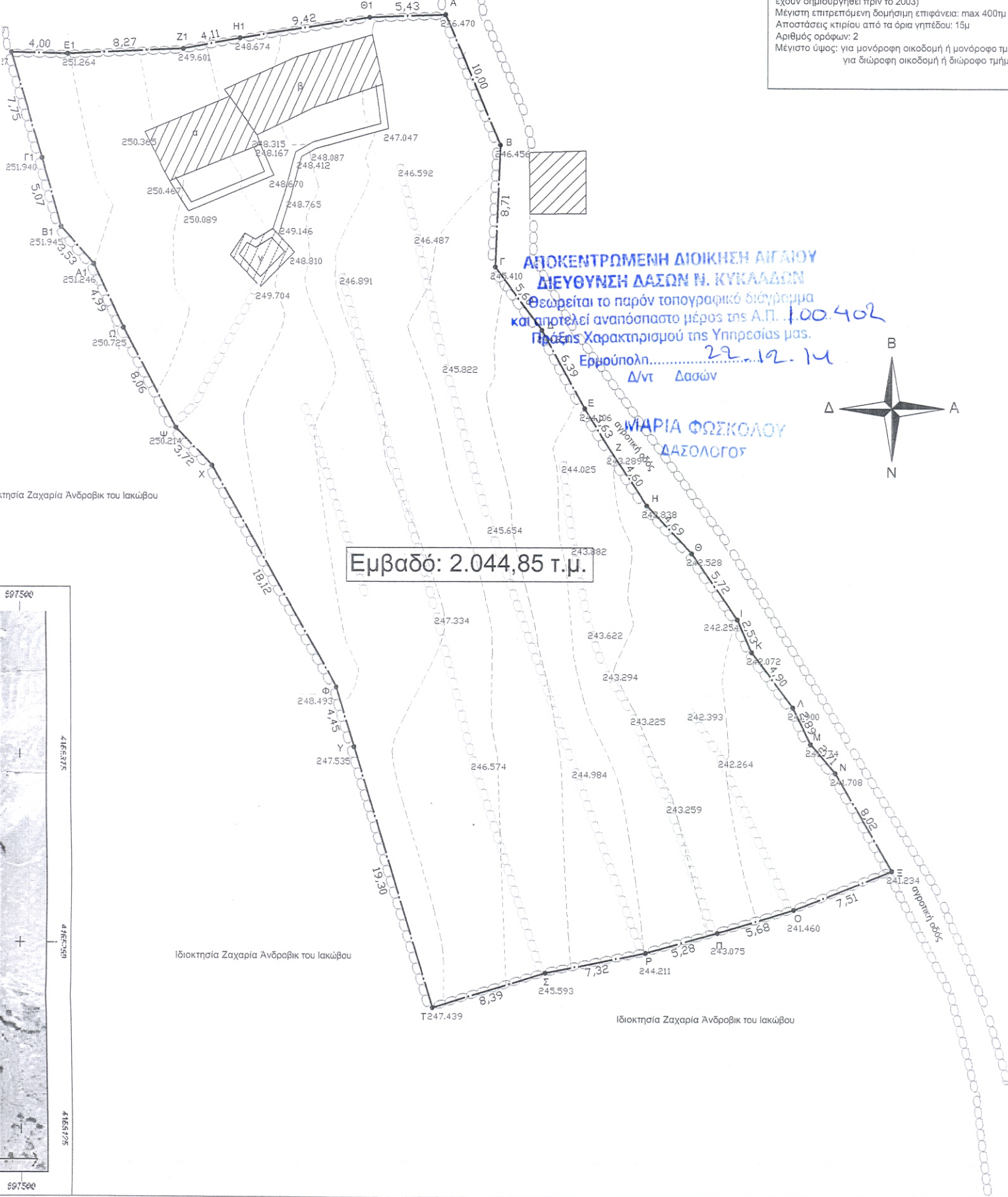

**ΑΠΟΚΕΝΤΡΩΜΕΝΗ ΔΙΟΙΚΗΣΗ ΔΙΔΑΧΩΝ
 ΔΙΕΥΘΥΝΣΗ ΔΑΣΩΝ Ν. ΚΥΚΛΑΔΩΝ**

Θεωρείται το παρόν τοπογραφικό διάγραμμα
 και αποτελεί αναπόσπαστο μέρος της Α.Π. 1.00.402
 Γραφής Χαρακτηρισμού της Υψηροσίας μας.

Ερμούπολη..... 22.12.14
 Δ/ντ Δασών

**ΜΑΡΙΑ ΦΩΣΚΟΛΟΥ
 ΔΑΣΟΛΟΓΟΣ**

Εμβαδό: 2.044,85 τ.μ.

Ιδιοκτήτρια Ζαχαρία Ανδροβίκ του Ιακώβου

Ιδιοκτήτρια Ζαχαρία Ανδροβίκ του Ιακώβου

