

ΣΤΟΙΧΕΙΑ ΑΓΡΟΤΕΜΑΧΙΟΥ

Το εμβαδόν προσηλωμένο ιδιοκτησίας Κλπρ. Τσαμπαλά Δημοσθένη με στοιχεία Α-Β-Γ-Δ-Ε-Ζ-Η-Θ-Ι-Κ-Λ-Μ-Ν-Ξ-Ο-Π-Ρ-Σ-Τ-Υ-Φ-Χ-Α που βρίσκεται στο Δήμο Πύλης στην Τ.Κ. Μίσης Πύλαιων (αρκός ογκώδους) είναι: Ε = 1819,70 μ²

Table with columns A/A ΣΗΜΕΙΟ, X, Y, Η, ΜΗΚΟΣ ΠΛΕΥΡΑΣ. It lists 23 points and their coordinates and lengths.

Το εμβαδόν προσηλωμένο ιδιοκτησίας Κλπρ. Τσαμπαλά Δημοσθένη με στοιχεία Α-Β-Γ-Δ-Ε-Ζ-Η-Θ-Ι-Κ-Λ-Μ-Ν-Ξ-Ο-Π-Ρ-Σ-Τ-Υ-Φ-Χ-Α που βρίσκεται στο Δήμο Πύλης στην Τ.Κ. Μίσης Πύλαιων (αρκός ογκώδους) είναι: Ε = 6330,40 μ²

Table with columns A/A ΣΗΜΕΙΟ, X, Y, Η, ΜΗΚΟΣ ΠΛΕΥΡΑΣ. It lists 38 points and their coordinates and lengths.

ΠΑΡΑΤΗΡΗΣΕΙΣ: 1. Το έργο προσηλώνεται στο γραμμικό σύστημα συντετακμένων ΕΓΣΑ '87. 2. Οι διαστάσεις και το εμβαδόν υπολογισθηκαν αναλυτικά στο τ.σ.σ.σ. του κορπού. 3. Το όριο του κορπού είναι το τεταλό όριο της ιδιοκτησίας. 4. Η εδραίωση στο ΕΓΣΑ '87 πραγματοποιήθηκε με το σύστημα GPS και κάνοντας χρήση του Ελληνικού Συστήματος Συντετακμένων με το σφάλμα GPS και κάνοντας

ΟΡΟΙ ΔΟΜΗΣΗΣ
ΕΚΤΟΣ ΣΧΕΔΙΟΥ ΔΟΜΗΣΗΣ
(Π.Δ.24-5-85 ΦΕΚ 270/Δ1-1-545)
ΓΕΝΙΚΟΙ ΟΡΟΙ
ΚΑΤΑ ΚΑΝΟΝΑ.
ΕΛΑΧΙΣΤΟ ΠΡΟΣΩΠΟ : 25,00μ
ΕΛΑΧΙΣΤΟ ΕΜΒΑΔΟ : 400,00μ²
ΜΕΓΙΣΤΗ ΠΥΛΗ : 10%
ΜΕΓΙΣΤΗ ΔΟΜΗΣΙΜΗ : 0,50μ
ΥΨΟΣ : 15,00μ
ΑΠΟΣΤΑΣΗ ΑΠΟ ΟΡΙΑ

ΔΗΛΩΣΗ Ν. 651/77

Το παρόν ακίνητο όπως περιγράφεται με τα στοιχεία Α-Β-Γ-Δ-Ε-Ζ-Η-Θ-Ι-Κ-Λ-Μ-Ν-Ξ-Ο-Π-Ρ-Σ-Τ-Υ-Φ-Χ-Α δεν είναι άρτο και οικοδομήσιμο και με τα στοιχεία Α-Β-Γ-Δ-Ε-Ζ-Η-Θ-Ι-Κ-Λ-Μ-Ν-Ξ-Ο-Π-Ρ-Σ-Τ-Υ-Φ-Χ-Α δεν είναι άρτο και οικοδομήσιμο με τα στοιχεία Α-Β-Γ-Δ-Ε-Ζ-Η-Θ-Ι-Κ-Λ-Μ-Ν-Ξ-Ο-Π-Ρ-Σ-Τ-Υ-Φ-Χ-Α.
Επίσης στην περιοχή δεν υπάρχει Πράξη Εφαρμογής.
Το παραπάνω ακίνητο δεν ωφείλει εισφορά σε γη και χρέη με δόση.
Εάν υπαχθεί στις διατάξεις του Ν.1337/1985 περί εισφοράς σε γη και χρέη με δόση, η περιοχή του ακινήτου δεν έχει συνταχθεί με βάση του εθνικού κτηματολογίου.
Ο Μιζαντικός

ΔΗΜΗΤΡΙΟΣ ΑΝ. ΟΙΚΟΝΟΜΟΥ
ΔΙΠΛΩΜ. ΠΡΟΓΡΑΦΙΚΟΣ ΜΗΧΑΝΙΚΟΣ
ΠΑΝΕΠΙΣΤΗΜΙΟ ΜΕΣΣΟΛΟΝ ΑΙΓΑΛΙΑΣ
ΜΕΛΟΣ Τ.Κ. ΜΙΣΗΣ ΠΥΛΑΙΩΝ Τ.Κ. ΜΙΣΗΣ ΠΥΛΑΙΩΝ 111630
ΕΡΜΟΥ 30 - ΠΥΛΗ ΤΡΙΚΑΛΩΝ - ΤΗΛ: 24340 2320
ΑΦΗΜ: 070413752 - ΔΟΥ: ΤΡΙΚΑΛΩΝ

ΔΗΛΩΣΗ ΥΛΟΠΟΙΗΣΗΣ ΟΡΙΩΝ

Οι κάτωθι υπογεγραμμένοι ιδιοκτήτες Κλπρ. Τσαμπαλά Δημοσθένη δηλώνουμε ότι είμαστε κάτοχοι των με τα παραπάνω στοιχεία αγροτεμαχίων.
Τα όρια υποδείχθηκαν στο εμβαδ και είναι υλοποιημένα ορθά.
Οι ιδιοκτήτες:
Κλπρ. Τσαμπαλά Δημοσθένη

ΕΡΓΟΔΟΤΗΣ : ΚΛΗΡΟΜΟΙ ΤΣΙΑΜΠΑΛΗ ΔΗΜΟΣΘΕΝΗ
ΕΡΓΟ : ΑΠΟΧΑΡΑΚΤΗΡΙΣΜΟΣ ΑΓΡΟΤΕΜΑΧΙΩΝ & ΕΜΒΑΔΟΜΕΤΡΗΣΗ ΑΥΤΩΝ ΓΙΑ ΜΕΤΑΒΙΒΑΣΗ
ΘΕΣΗ ΕΡΓΟΥ : ΔΗΜΟΣ ΠΥΛΗΣ - Τ.Κ. ΜΕΣΗΣ ΠΑΛΑΙΟΚΑΡΙΑΣ
ΜΕΛΕΤΗΤΗΣ : ΟΙΚΟΝΟΜΟΥ ΔΗΜΗΤΡΗΣ
ΘΕΜΑ ΣΧΕΔΙΟΥ : ΤΟΠΟΓΡΑΦΙΚΟ ΔΙΑΓΡΑΜΜΑ
ΚΛΙΜΑΚΑ ΣΧΕΔΙΟΥ : 1:500
ΣΦΡΑΓΙΔΑ - ΥΠΟΓΡΑΦΗ
ΗΜΕΡΟΜΗΝΙΑ ΣΕΠΤΕΜΒΡΙΟΣ 2014
ΑΡΙΘΜΟΣ ΣΧΕΔΙΟΥ

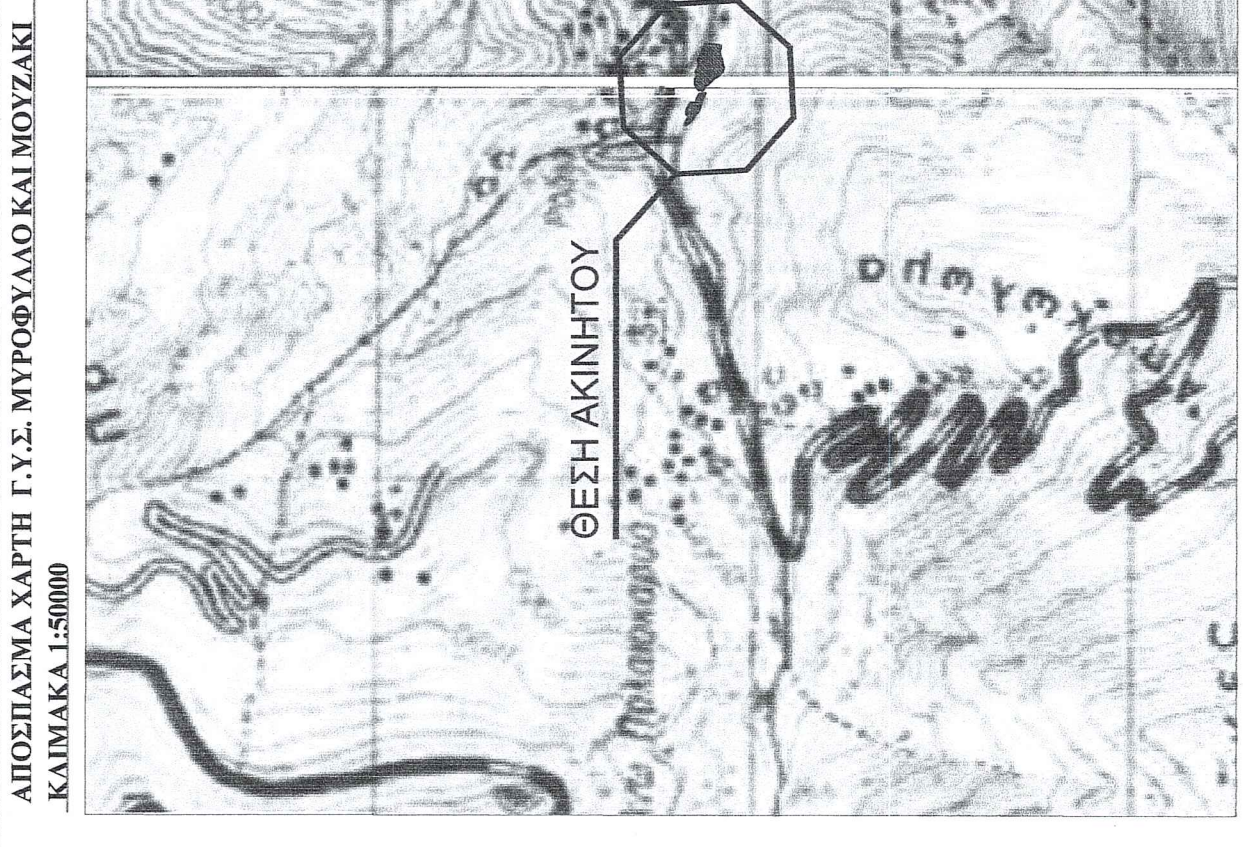

ΑΠΟΣΤΑΣΜΑ ΧΑΡΤΗ Γ.Υ.Σ. ΜΥΡΟΦΥΛΛΟ ΚΑΙ ΜΟΥΖΑΚΙ ΚΛΙΜΑΚΑ 1:50000

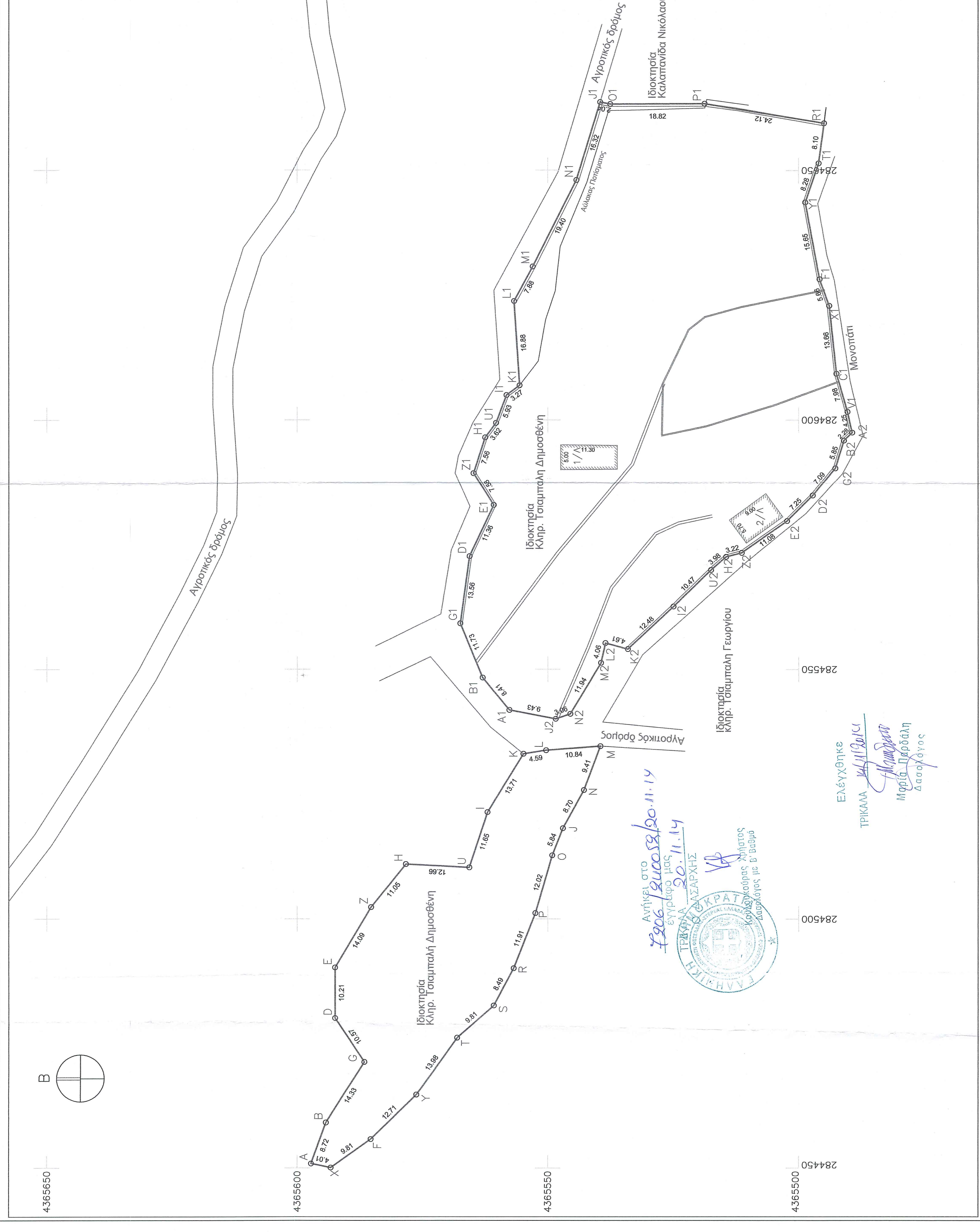

Ανήκει στο 7906/140000/20.11.14
εμπόσιμης
Μετρώ 20.11.14
ΕΛΛΗΝΙΚΗ ΔΗΜΟΚΡΑΤΙΑ
ΥΠΟΥΡΓΕΙΟ ΠΕΡΙΧΕΙΡΙΣΗΣ ΚΑΙ ΔΙΑΧΕΙΡΙΣΗΣ ΚΤΗΜΑΤΩΝ
ΓΕΝΙΚΗ ΔΙΕΥΘΥΝΣΗ ΚΤΗΜΑΤΩΝ
Τμήμα Μετρώσεων

ΕΛΕΥΘΗΡΟΣ
ΤΡΙΚΑΛΑ
Μετρώτης
Μετρώτης
Διασφάλισης