ΦΩΤΟΓΡΑΦΙΑ ΚΤΙΡΙΟΥ Κ1

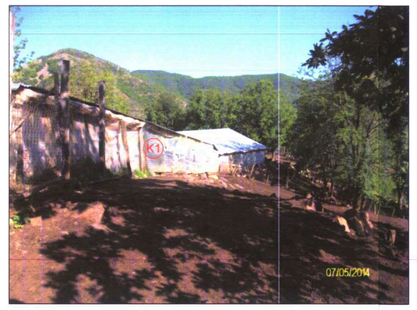

ΦΩΤΟΓΡΑΦΙΑ ΚΤΙΡΙΟΥ Κ1

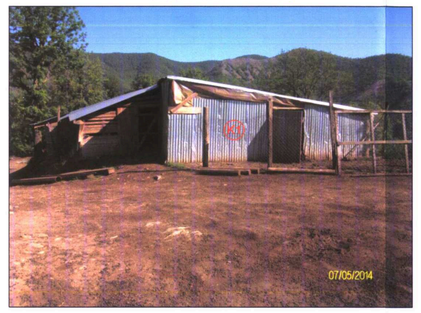

ΦΩΤΟΓΡΑΦΙΑ ΚΤΙΡΙΟΥ Κ2

ΑΠΟΣΠΑΣΜΑ ΔΙΑΓΡΑΜΜΑΤΟΣ ΟΡΘΟΦΩΤΟΧΑΡΤΗ ΕΘΝΙΚΟΥ ΚΤΗΜΑΤΟΛΟΓΙΟΥ

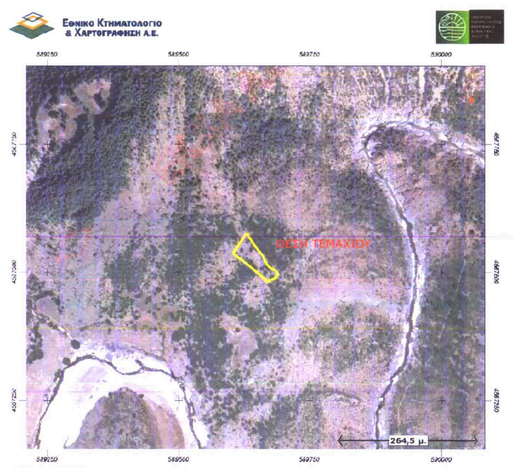

Εμβαδόν : 3045.02 τ.μ.

Σημεία		
Α/Α	X	Y
0	589631.54	4567576.17
1	589634.05	4567572.57
2	589632.15	4567571.26
3	589637.66	4567564.05
4	589660.55	4567531.17
5	589666.12	4567532.46
6	589675.40	4567507.49
7	589685.35	4567503.65
8	589683.23	4567497.24
9	589687.06	4567491.30
10	589683.63	4567487.80
11	589669.53	4567481.07
12	589644.42	4567504.52
13	589603.84	4567536.49
14	589625.98	4567571.56

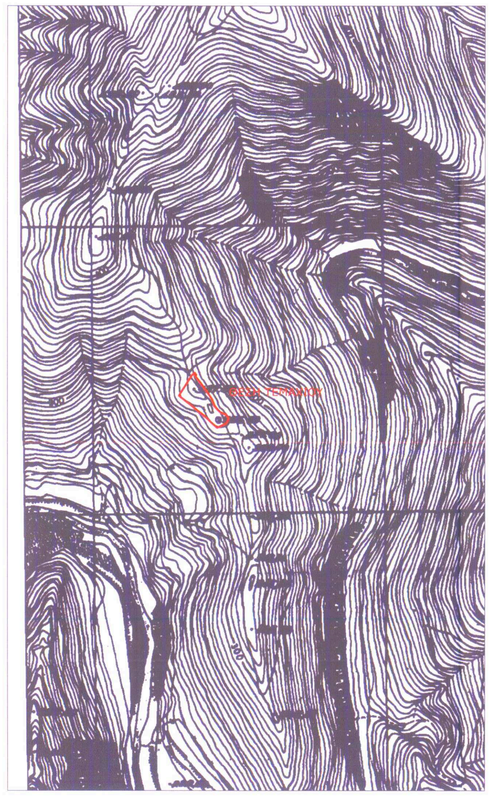

ΔΗΛΩΣΕΙΣ

ΔΗΛΩΣΗ του Ν. 651/77

Ο κάτωθι υπογεγραμμένος Εμμανουήλ Ζ. Δημήτριος Αγρονόμος Τοπογράφος Μηχανικός δηλώνω υπεύθυνα, ότι για το παραπλεύρως εμφαινόμενο γήπεδο υπό τα στοιχεία Α-Β-Γ-Δ-Ε-Ζ-Η-Θ-Α ισχύουν τα κάτωθι:
-Δε δύναται να οικοδομηθεί σύμφωνα με τις ισχύουσες Πολεοδομικές διατάξεις.
-Βρίσκεται στην αγροτική περιοχή Γιαννοχωρίου, της τοπικής κοινότητας Σατρών,της δημοτικής ενότητας Σατρών, του δήμου Μύκης, της περιφερειακής ενότητας Ξάνθης, της περιφέρειας Ανατολικής Μακεδονίας και Θράκης.
-Βρίσκεται εκτός εγκεκριμένου ρυμοτομικού σχεδίου πόλεως, εκτός οικισμού, εκτός ζώνης 500μ., εκτος Γ.Π.Σ. (Σ.Χ.Ο.Α.Π.) και εκτός Σ.Ο.Ε.
-Απέχει από θάλασσα απόσταση μεγαλύτερη των 800μ.
-Απέχει από εθνική οδό απόσταση μεγαλύτερη των 1000μ.

Ο Μηχανικός

ΔΗΜΗΤΡΙΟΣ Ζ. ΕΜΜΑΝΟΥΗΛ
ΔΙΠΛΩΜ. ΑΓΡΟΝ. & ΤΟΠΟΓΡΑΦΟΣ ΜΗΧΑΝΙΚΟΣ
Μελος ΤΕΕ Α.Μ. Αριθμός 75379
Α.Φ.Μ. 067378[illegible] Δ.Ο.Υ. ΞΑΝΘΗΣ
ΧΑΤΖΗΣΤΑΥΡΟΥ 15 - ΞΑΝΘΗ
ΤΗΛ. ΓΡΑΦ: 2541083698 - ΚΙΝ. 6932301855

ΚΟΙΝΗ ΔΗΛΩΣΗ των Ν. 1337/83 & 2308/95 (ως ισχύουν σήμερα)

Ο κάτωθι υπογεγραμμένος μηχανικός δηλώνω υπεύθυνα, ότι το παραπλεύρως εμφαινόμενο γήπεδο :
α) Δεν εμπίπτει στις διατάξεις του Ν. 1337/83, περί εισφοράς σε γη και χρήμα.
β) Δεν εμπίπτει στις διατάξεις του Ν. 2308/95, περί Εθνικού Κτηματολογίου.

Ο μηχανικός

ΔΗΛΩΣΗ NATURA - RAMSAR

Ο κάτωθι υπογεγραμμένος μηχανικός δηλώνω υπεύθυνα, ότι το παραπλεύρως εμφαινόμενο γήπεδο :
α) Δεν εμπίπτει σε θεσμοθετημένες ζώνες Natura.
β) Δεν εμπίπτει σε θεσμοθετημένες ζώνες Ramsar.

Ο μηχανικός

ΔΗΛΩΣΗ ΕΝΑΕΡΙΩΝ ΓΡΑΜΜΩΝ ΜΕΤΑΦΟΡΑΣ ΗΛΕΚΤΡ. ΕΝΕΡΓΕΙΑΣ ΥΨΗΛΗΣ & ΥΠΕΥΨΗΛΗΣ ΤΑΣΗΣ

Ο κάτωθι υπογεγραμμένος μηχανικός δηλώνω υπεύθυνα, ότι από το παραπλεύρως εμφαινόμενο γήπεδο δεν διέρχεται ρεύμα υψηλής τάσης.

Ο Μηχανικός

ΔΗΛΩΣΗ ΥΠΟΔΕΙΞΗΣ ΟΡΙΩΝ ΑΠΟ ΤΟΝ ΙΔΙΟΚΤΗΤΗ

Ο κάτωθι υπογεγραμμένος φέρω την ευθύνη για την ακρίβεια των δηλουμένων ορίων του παραπλεύρως εμφαινόμενου γηπέδου και για την ύπαρξη και αιτία του δικαιώματός μου να ζητήσω την έκδοση οικοδομικής αδείας.

Ο Δηλών

ΕΝΤΑΞΗ ΣΤΟ ΕΓΣΑ 87 - ΜΕΘΟΔΟΛΟΓΙΑ ΑΠΟΤΥΠΩΣΗΣ

Η ένταξη στο ΕΓΣΑ 87 έγινε με ίδρυση στην περιοχή μελέτης πολυγωνικών σημείων με χρήση GPS διπλής συχνότητας με μέθοδο RTK (Real Time Kinimatic) και σταθερή αναφορές το τριγωνομετρικό σημείο της Γ.Υ.Σ. Q 120109 με συντεταγμένες: X=588403.675μ., Y=4566157.405μ., H=478.024μ.
Η αποτύπωση έγινε κυρίως με χρήση γεωδαιτικού σταθμού και τη δημιουργία πολυγωνικής όδευσης, αλλά και με τη χρήση GPS με μέθοδο RTK όπου ήταν εφικτό.
Μέθοδος αποτύπωσης: Επίγεια Τοπογραφική.
Τύπο οργάνων: α. GPS διπλής συχνότητας Topcon Hiper Pro, β. Γεωδαιτικός σταθμός Leica TCR 405.

ΠΙΝΑΚΑΣ ΚΤΙΡΙΩΝ

ΚΤΙΡΙΟ	ΕΜΒΑΔΟΝ ΠΕΡΙΓΡΑΜΜΑΤΟΣ	ΠΕΡΙΓΡΑΦΗ	ΧΡΗΣΗ
Κ1	562.98τ.μ.	1-2-3-4-5-6-7-Ε-Ζ-8-9-10-11	ΣΤΑΥΛΙΚΗ ΕΓΚΑΤΑΣΤΑΣΗ
Κ2	70.89τ.μ.	Α-Β-Γ-Δ-12-Ο	ΑΠΟΘΗΚΗ

ΕΜΒΑΔΑ (m^2)

Α/Α	ΤΕΜΑΧΙΟ	ΕΜΒΑΔΟΝ ΕΓΣΑ '87	ΠΕΡΙΜΕΤΡΟΣ (πλήθος κορυφών)
1.	---	3045.02τ.μ.	Α-Β-Γ-Δ-Ε-Ζ-Η-Θ-Ι-Κ-Λ-Μ-Ν-Ξ-Ο-Α

ΠΙΝΑΚΑΣ ΣΥΝΤΕΤΑΓΜΕΝΩΝ

κορ	τετμημένη Χ (μ.)	τεταγμένη Υ (μ.)	πλευρά (Μ μ.)
Α	589631.537	4567576.175	
Β	589634.053	4567572.572	Α-Β=4.39
Γ	589632.153	4567571.059	Β-Γ=2.43
Δ	589637.659	4567564.046	Γ-Δ=8.92
Ε	589660.552	4567531.171	Δ-Ε=40.06
Ζ	589666.124	4567517.464	Ε-Ζ=14.80
Η	589675.403	4567507.492	Ζ-Η=13.62
Θ	589685.352	4567503.649	Η-Θ=10.67
Ι	589689.227	4567497.239	Θ-Ι=7.49
Κ	589687.059	4567491.005	Ι-Κ=6.60
Λ	589683.625	4567487.801	Κ-Λ=4.70
Μ	589669.531	4567481.074	Λ-Μ=15.62
Ν	589644.417	4567504.517	Μ-Ν=34.36
Ξ	589603.836	4567536.491	Ν-Ξ=51.66
Ο	589625.984	4567571.560	Ξ-Ο=41.48
Α	589631.537	4567576.175	Ο-Α=7.22
Εμβαδόν		Μήκος περιμέτρου	
Ε=3045.02τ.μ.		Π=264.00μ.	

Ελληνικό Γεωδαιτικό Σύστημα Αναφοράς 1987 (Ε.Γ.Σ.Α. '87)
Ελλειψοειδές αναφοράς GRS 80 (α = 6.378.137 m, 1/f = 298.257222101)
Προβολή : Εγκάρσια Μερκατορική
Κεντρικός Μεσημβρινός λο = 24° 00' 00" με Κο = 0.999600
Τετμημένη Κεντρικού Μεσημβρινού : +500000
Γεωγραφικό Πλάτος Αναφοράς : 0° 00' 00"

ΥΠΟΜΝΗΜΑ ΣΥΜΒΟΛΩΝ

κτίριο
μονόδρομος
συρματοπερίφραξη
φρούδι φυσικό
φρούδι τεχνητό
ξερολιθιά
πόδι πρανούς
όριο
διαγράμμιση κτιρίου
βοηθητική γραμμή
κολώνα ΔΕΗ
κολώνα ΟΤΕ
φωτιστική κολώνα (μονή)
φωτιστική κολώνα (δίπλη)
φωτεινός σηματοδότης
δένδρο (κάτοψη)
σχάρα ομβρίων
στρογγυλό φρεάτιο
πυροσβεστικός κρουνός
κορυφή ορίου

ΟΡΟΙ ΔΟΜΗΣΗΣ

ΓΕΝΙΚΟΙ ΟΡΟΙ ΔΟΜΗΣΗΣ

ΟΡΟΙ ΔΟΜΗΣΗΣ : ΕΚΤΟΣ ΣΧΕΔΙΟΥ - (ΠΔ/24/31 5.85 ΦΕΚ 270Δ)

α/α	Κανόνας		Παρέκκλιση				
	ΓΕΝΙΚΑ	Σε Διαθεσ. Εθνικές Επαρχιακές Δημοτικές και Κοινοτικές οδούς ως και σε εκκλησιαστικούς τμήματά τους και σε οικοδομήσιμες τοποθεσίες	Το κείμενο εντός ζώνης πόλεως κωμών και οικισμών	Σε Διαθεσ. Εθνικές Επαρχιακές Δημοτικές και Κοινοτικές οδούς ως και σε εκκλησιαστικούς τμήματά τους και σε οικοδομήσιμες τοποθεσίες			
		προ 24.4.1977	προ 12.11.1962	προ 12.9.1964	προ 17.10.1978	από 17.10.1978	
Ελαχ. ΕΜΒΑΔΟΝ	4000τ.μ.	4000τ.μ.	2000τ.μ.	750 τ.μ.	1200 τ.μ.	2000 τ.μ.	4000τ.μ.
Ελαχ. ΠΡΟΣΩΠΟ	25 μ.	45 μ.	-	10 μ.	20 μ.	25 μ.	-
Ελαχ. ΒΑΘΟΣ	-	50 μ.	-	15 μ.	35 μ.	40 μ.	-

ΔΗΜΗΤΡΙΟΣ Ζ. ΕΜΜΑΝΟΥΗΛ
Αγρονόμος & Τοπογράφος Μηχανικός
Χατζηπαύλου 11, Ξάνθη ΤΚ 67100
κιν.: 6932 301855 - γραφείο: 25410 83698 - fax: 25410 84748

ΜΕΛΕΤΕΣ & ΕΦΑΡΜΟΓΕΣ ΤΟΠΟΓΡΑΦΙΑΣ & ΣΥΓΚΟΙΝΩΝΙΑΚΩΝ ΕΡΓΩΝ
e-mail : demma@tee.gr

ΕΦΑΡΜΟΓΕΣ AutoLISP
www.topolisp.gr
e-mail: info@topolisp.gr

ΕΡΓΟΔΟΤΗΣ	ΓΚΙΡΙΤΛΗ ΦΕΡΝΤ
ΕΡΓΟ	ΑΠΟΤΥΠΩΣΗ ΥΦΙΣΤΑΜΕΝΗΣ ΚΑΤΑΣΤΑΣΗΣ
ΘΕΣΗ	ΑΓΡΟΤΙΚΗ ΠΕΡΙΟΧΗ ΓΙΑΝΝΟΧΩΡΙΟΥ - Τ.Κ. ΣΑΤΡΩΝ - Δ.Ε. ΣΑΤΡΩΝ - Δ. ΜΥΚΗΣ ΠΕΡΙΦΕΡΕΙΑΚΗ ΕΝΟΤΗΤΑ ΞΑΝΘΗΣ ΑΝΑΤΟΛΙΚΗΣ ΜΑΚΕΔΟΝΙΑΣ & ΘΡΑΚΗΣ
ΣΥΣΤΗΜΑ ΑΝΑΦΟΡΑΣ	ΕΛΛΗΝΙΚΟ ΓΕΩΔΑΙΤΙΚΟ ΣΥΣΤΗΜΑ ΑΝΑΦΟΡΑΣ (Ε.Γ.Σ.Α. '87)
ΥΨΟΜΕΤΡΙΚΗ ΑΦΕΤΗΡΙΑ	ΟΡΘΟΜΕΤΡΙΚΑ ΥΨΟΜΕΤΡΑ Γ.Υ.Σ.

ΤΟΠΟΓΡΑΦΙΚΟ ΔΙΑΓΡΑΜΜΑ

ΑΡ. ΣΧΕΔΙΟΥ **Τ/1**

ΚΛΙΜΑΚΑ: **1 / 500**

ΙΣΟΔΙΑΣΤΑΣΗ: **0.50** m

ΧΡΟΝΟΣ: **ΜΑΪΟΣ 2014**

ΜΕΛΕΤΗΤΗΣ

ΔΗΜΗΤΡΙΟΣ Ζ. ΕΜΜΑΝΟΥΗΛ
ΔΙΠΛΩΜ. ΑΓΡΟΝ. & ΤΟΠΟΓΡΑΦΟΣ ΜΗΧΑΝΙΚΟΣ
Μελος ΤΕΕ Α.Μ. Αριθμός 75379
Α.Φ.Μ. 067378[illegible] Δ.Ο.Υ. ΞΑΝΘΗΣ
ΧΑΤΖΗΣΤΑΥΡΟΥ 15 - ΞΑΝΘΗ
ΤΗΛ. ΓΡΑΦ: 25410 83698 - ΚΙΝ. 6932301855

ΕΛΕΓΧΟΣ

Συνοδεύει την με αριθμ. 15364/12-11-2014 Πράξη Χρήστου Δ. Δανάρη Έπανος

Ο Δανάρης Έπανος

ΧΡΗΣΤΟΣ ΔΑΝΑΡΗΣ
ΠΕΡΙΦΕΡΕΙΑΚΟΣ - ΔΙΠΛΩΜΑΤΗΣ