ΑΠΟΣΠΑΣΜΑ ΟΡΙΣΤΙΚΗΣ ΔΙΑΝΟΜΗΣ ΚΑΛΛΙΘΕΑΣ 1932
1 : 5000

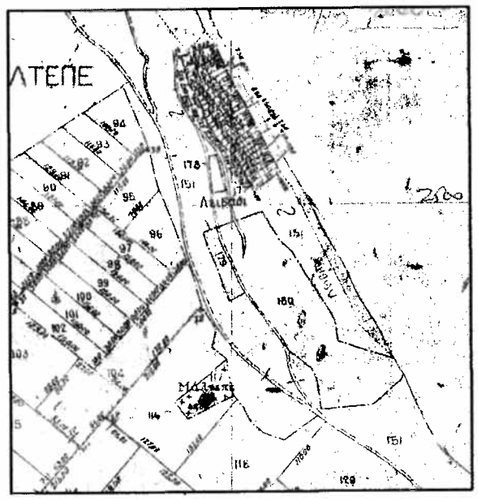

ΑΠΟΣΠΑΣΜΑ Γ.Π.Σ. ΔΗΜΟΥ ΚΑΣΣΑΝΔΡΑΣ
1 : 50000

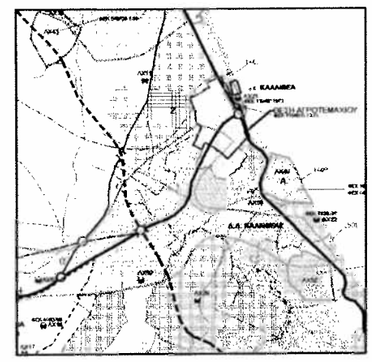

ΑΕΡΟΦΩΤΟΓΡΑΦΙΑ ΚΤΗΜΑΤΟΛΟΓΙΟΥ Α.Ε. (2007-2009)
1 : 5000

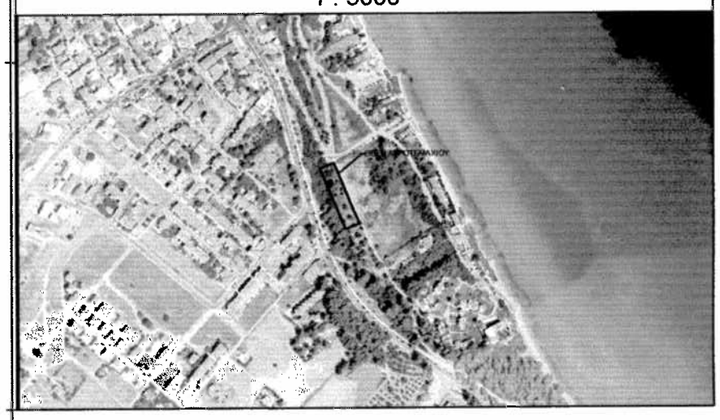

ΔΗΛΩΣΗ ΜΗΧΑΝΙΚΟΥ(ΝΟΜΟΥ 651 / 77)

Δηλώνω σύμφωνα με το νόμο για το Κληροτεμάχιο Υπ'Αριθμ 179 με στοιχεία"1,2,3,4,5,6,1"Εμβαδού 2000 τμ που βρίσκεται στη θέση Μάλτεπε του Δημοτικού Διαμερίσματος Καλλιθέας του Δήμου Κασσανδρείας της Περιφέρειας Ενότητας Χαλκιδικής ότι :

1. Είναι άρτιο και οικοδομίσιμο κατα κανόνα ως προς το εμβαδον και τις διαστάσεις σύμφωνα με τις πολεοδομικές διατάξεις του νομου 651 / 77.
2. Δεν εμπίπτει στις διατάξεις του νόμου 1337 / 83 περι εισφοράς σε γη και χρήμα.
3. Δεν εχει κυρωθεί Πράξη Εφαρμογής
4. Βρίσκεται εκτος σχεδίου, εντός ζώνης του οικισμού Καλλιθέας
5. Στο Γ.Π.Σ. του Δήμου Κασσάνδρας (ΦΕΚ 180 ΑΑΠ / 4 - 6 - 2014) εχει χαρακτήρα Περιοχή Ελέγχου και Περιορισμού Δόμησης - Περιοχή Προστασίας Αγροτικού Τοπίου
6. Εντός αυτου δεν διέρχονται ενσέριες γραμμές μεταφοράς υψηλής τάσης της ΔΕΗ ή αγωγός φυσικού αερίου.
7. Δεν είναι σε Αρχαιολογική Ζώνη
8. Εντός αυτού ή σε απόσταση μικρότερη των 20 μ.απο αυτό δεν διέρχεται ρέμα.
9. Απόσταση απο Θάλασσα(Σ.1) 130 m
10. Απόσταση απο Οικισμό Καλλιθέας(Σ.2) 40 m

Ο ΜΗΧΑΝΙΚΟΣ
19 - 11 - 2014

Ελέγχθηκε 28-11-2014

ΕΛΕΥΘΕΡΙΟΣ ΘΕΟΛΟΓΙΔΗΣ
Δασολογος με Β' βαθμό

Συντεταγμένες στην ΤΜ 87"(ΕΓΣΑ 87")		
α/α	E	N
1.	452984.080	4435733.100
2.	452946.398	4435726.139
3.	452982.982	4435631.834
4.	453002.171	4435641.870
5.	452990.775	4435667.496
6.	452971.801	4435714.462

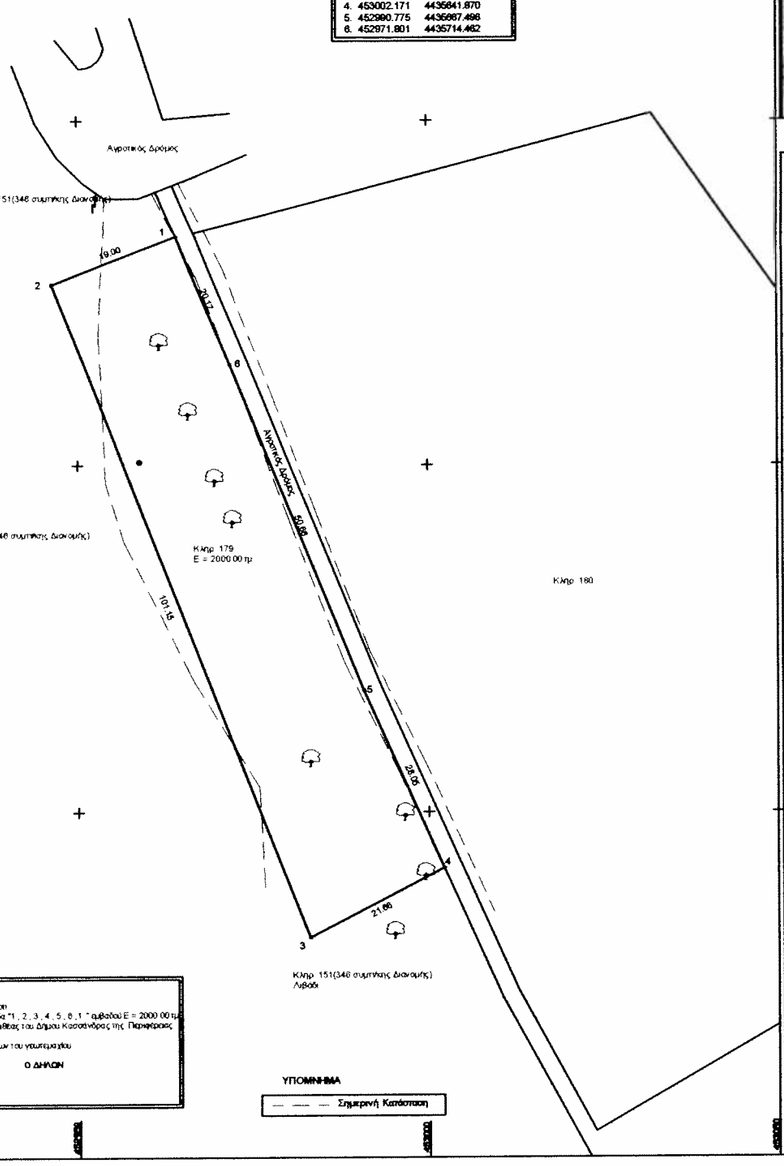

ΔΗΛΩΣΗ ΙΔΙΟΚΤΗΤΗ (ΝΟΜΟΥ 4030 / 2011)

Ο κατωθι υπογεγραμμένος Μπαλτάς Αθανάσιος δηλώνω ότι

1. Τα όρια του κληροτεμαχίου υπ'αριθμ 179 με στοιχεία "1 , 2 , 3 , 4 , 5 , 6 , 1 " εμβαδού E = 2000.00 τμ το οποιο βρίσκετε στη θέση Μαλτεπε στο Δ.Δ.Καλλιθέας του Δήμου Κασσάνδρας της Περιφέρειας Ενότητας Χαλκιδικής υποδεχθήσαν απο εμας
2. Ευθυνόμαστε για την ακρίβεια των δηλουμένων ορίων του γεωτεμαχίου

Ο ΔΗΛΩΝ

ΥΠΟΜΝΗΜΑ

— — — Σημερινή Κατάσταση

ΕΡΓΟΔΟΤΗΣ:	ΜΠΑΛΤΑΣ ΑΘΑΝΑΣΙΟΣ
ΕΡΓΟ:	ΤΟΠΟΓΡΑΦΙΚΗ ΑΠΟΤΥΠΩΣΗ
ΘΕΣΗ:	Δ.Δ.ΚΑΛΛΙΘΕΑΣ ΘΕΣΗ:ΜΑΛΤΕΠΕ
ΜΕΛΕΤΗΤΗΣ:	ΜΑΡΙΝΟΣ ΧΡΙΣΤΟΔΟΥΛΟΣ ΠΟΛΙΤΙΚΟΣ ΜΗΧΑΝΙΚΟΣ ΤΗΛ. 2374022191
ΘΕΜΑ ΣΧΕΔΙΟΥ ΤΟΠΟΓΡΑΦΙΚΟ ΔΙΑΓΡΑΜΜΑ	ΑΡΙΘΜΟΣ ΣΧΕΔΙΟΥ T_1
ΚΛΙΜΑΚΑ	1:500
ΧΡΟΝΟΣ ΜΕΛΕΤΗΣ	11/2014
ΜΕΛΕΤΗΤΗΣ	ΕΛΕΓΧΟΣ

ΣΥΝΟΔΕΥΘΗ ΤΗΛ ΥΠ ΑΡΙΘ. 31092
ΠΡΑΞΗ ΧΑΡΑΚΤΗΡΙΣΤΗΣ ΤΟΥ ΔΑΣΑΡΧΕΙΟΥ ΚΑΣΣΑΝΔΡΑΣ.
ΚΑΣΣΑΝΔΡΕΙΑ 28-11-2014
Ο ΔΑΣΑΡΧΗΣ ΚΑΣΣΑΝΔΡΑΣ

Κων/νος Δουλαρίδης
Δασολόγος με Β' Βαθμό