

ΑΠΟΣΠΑΣΜΑ ΧΑΡΤΗ ΥΠΟΓΡΕΙΟΥ ΓΕΩΡΓΙΑΣ ΚΑΙΜΑΚΑΣ 1:5.000

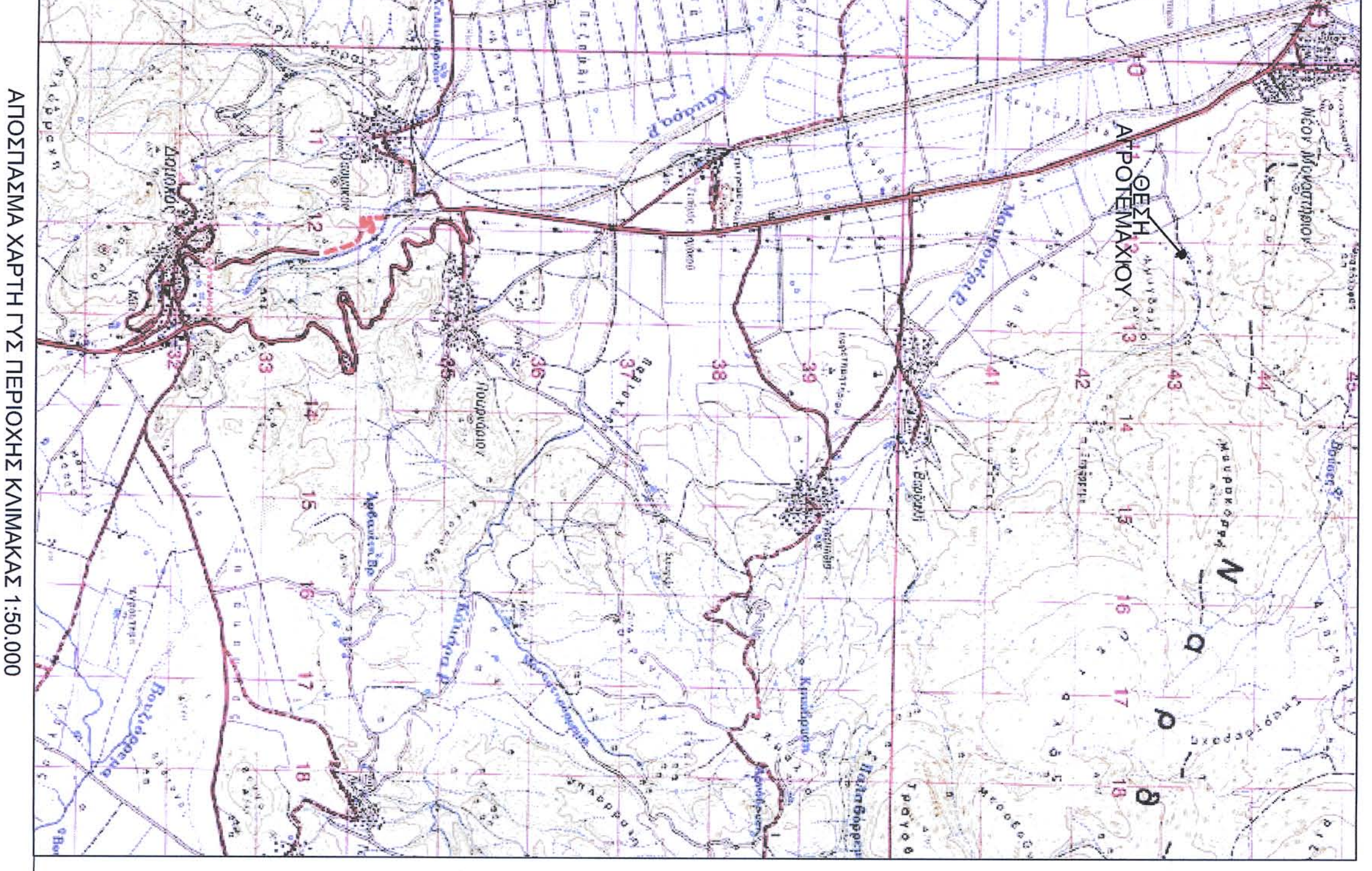

ΑΠΟΣΠΑΣΜΑ ΟΡΘΟΦΩΤΟΧΑΡΤΗ ΠΕΡΙΟΧΗΣ ΚΑΙΜΑΚΑΣ 1:5.000



ΑΠΟΣΠΑΣΜΑ ΧΑΡΤΗ ΓΥΣ ΠΕΡΙΟΧΗΣ ΚΑΙΜΑΚΑΣ 1:50.000

ΤΟΠΟΓΡΑΦΙΚΟ ΔΙΑΓΡΑΜΜΑ
ΑΠΟΤΕΜΑΧΙΟΥ

ΦΕΡΟΜΕΝΟΣ ΙΔΙΟΚΤΗΤΗΣ : ΚΑΚΑΜΑΝΗΣ ΝΙΚΟΛΑΟΣ - ΠΑΡΗΣ
ΔΙΕΥΘΥΝΣΗ - ΓΕΣΗ : ΕΚΤΟΣ ΣΧΕΔΙΟΥ ΠΡΩΤΗΣ ΣΤΗΝ ΚΤΗΜΑΤΙΚΗ ΠΕΡΙΦΕΡΕΙΑ ΝΕΟΥ ΜΟΝΑΣΤΗΡΙΟΥ ΔΗΜΙΟΥ ΔΟΜΟΚΟΥ ΝΟΜΟΥ ΦΘΙΩΤΙΔΑΣ , ΓΕΣΗ "ΜΠΟΥΓΑΖΙ"

Σύστημα Συντεταγμένων
 * ΔΑΤΜ : Αθηνών
 * ΕΛΛΗΝΟΕΙΔΕΣ : GRS 80 (E.T.Z.A. 87)
 * ΠΡΟΒΟΛΗ : Εγκάρσια Μετροτροπή
 * Ο.Χ. 1:50.000 "ΣΟΜΚΟΖ"
 * ΑΡΧΗ ΣΥΝΤΕΤΑΓΜΕΝΩΝ φ = 38 04' λ = 23 55'

ΥΠΟΜΗΝΗΜΑ
 * ΕΜΒΑΔΟΝ (Α.Β.Γ.Δ...Η.Θ.Α) = 4983,19Μ2
 * ΕΜΒΑΔΟΝ ΒΟΥΣΤΑΣΙΟΥ = 680,00Μ2
 * ΕΜΒΑΔΟΝ ΑΠΟΘΗΚΗΣ ΖΩΟΤΡΟΦΩΝ = 336,00 Μ2

ΟΡΘΟ ΔΟΜΗΣΗΣ

ΕΚΤΟΣ ΣΧΕΔΙΟΥ (ΠΑ.24-5-85-Φ.Ε.Κ.270Δ.031-05-85)
 Ελάχιστο Εμβαδόν: 4000 Μ2
 Ελάχιστο πλάτος επί αναγωγικού ορίου: 25 Μ
 Μέγιστο ποσοστό κάλυψης: 10%
 Μέγιστος συντελεστής δόμησης: 0,2
 Ελάχιστη απόσταση κτίριου από όριο: 15 Μ

Ο/Δ	X	Y
Α	353020,82	4343172,76
Β	352988,21	4343198,35
Γ	352958,57	4343221,66
Δ	352922,17	4343198,35
Ε	352961,41	4343133,84
Ζ	352964,26	4343127,35
Η	352972,89	4343120,47
Θ	353010,94	4343160,37

ΚΑΙΜΑΚΑ : 1 : 500

Τα Όρια Υπεδείχθησαν από τον Απολυτ

Ο ΜΗΧΑΝΙΚΟΣ

ΠΑΝΑΓΙΩΤΗΣ ΜΑ. ΣΤΑΜΑΤΗΣ
 ΑΡΧΙΤΕΚΤΟΝΟΣ & ΤΟΠΟΓΡΑΦΟΣ ΜΗΧ ΚΟΙ
 ΔΙΠΛ. ΕΜΜΗΚΟΥ ΜΕΤΕΩΡΙΟΥ ΠΟΛΥΤΕΧΝΕΙΟΥ
 ΜΕΛΟΣ Τ.Ε.Ε. ΑΡΧΙΤΕΚΤΟΝΩΝ ΜΗΤΡΩΟΥ: 85838
 ΟΔΟΣ Τ.Ε.Ε. ΜΑΛΙΑ - Τ.Κ. 35100 ΜΑΜΙΑ
 ΤΗΛ 23310 66075
 ΑΦΜ 117656217 ΔΟΥ ΑΑΗΜΙΑΣ

ΛΑΜΙΑ ΦΕΒΡΟΥΑΡΙΟΣ 2014