

ΣΧΕΔΙΟ

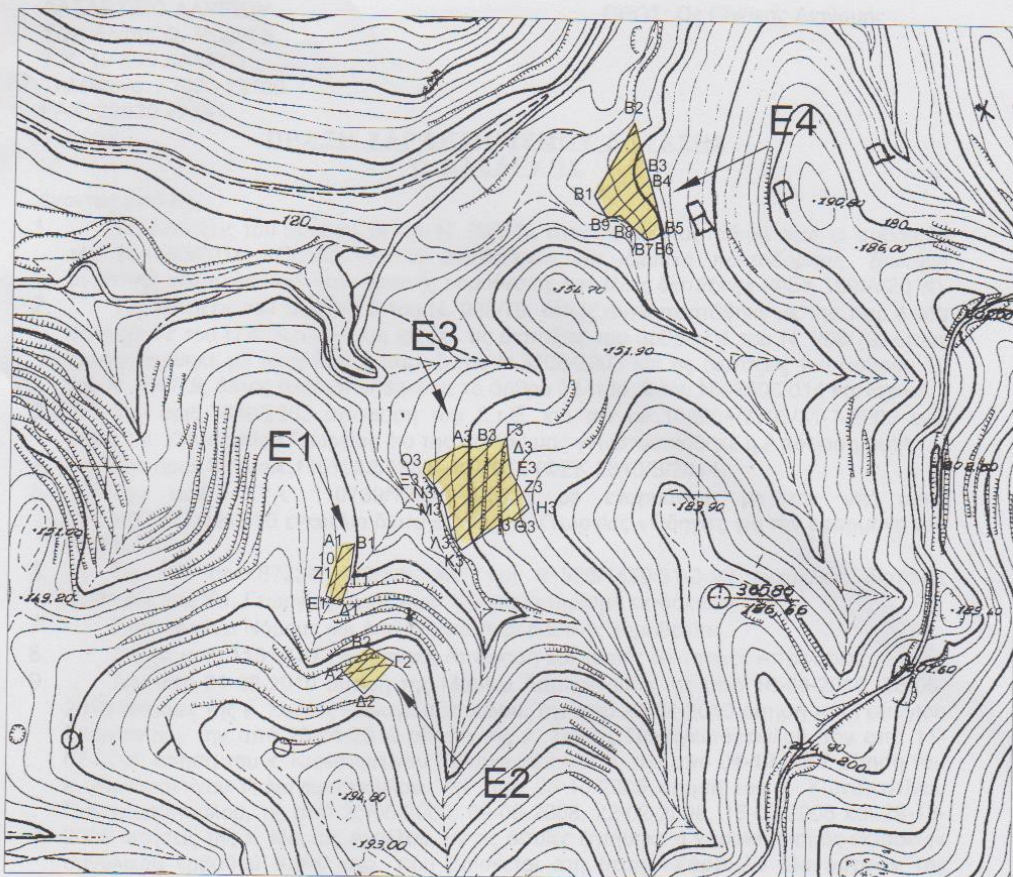

ΤΟΠΟΓΡΑΦΙΚΟ ΔΙΑΓΡΑΜΜΑ

Έκταση συνολικού εμβαδού $E=8,990$ στρ. που αποτελείται από τα τμήματα $E1$ εμβ. $0,615$ στρ., $E2$ εμβ. $0,783$ στρ., $E3$ εμβ. $4,788$ στρ. και $E4$ εμβ. $2,804$ στρ. στη θέση "Χάρβαλο - Μανούτσο" Δημοτικής ενότητας Κερατέας της περιφέρειας Δήμου Λαυρεωτικής



ΥΠΟΜΝΗΜΑ

Τοπογραφικό υπόβαθρο: Απόσπασμα Φ.Χ. Γ.Υ.Σ. 6477/4 κλιμ. 1:5.000

Προσαρτάται στην αρ. 69132/3773/10-12-2014 πράξη χαρακτηρισμού του Δασάρχη Λαυρίου

Λαύριο 10-12-2014
Ο Δασάρχης

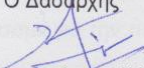
Χρήστος Αντωνέλλης
Δασολόγος