

ΑΠΟΣΠΑΣΜΑ ΑΠΟ ΟΡΘΟΦΩΤΟΧΑΡΤΗ ΚΛΙΜΑΚΑ 1:5000
ΘΕΣΗ ΟΙΚΟΠΕΔΟΥ

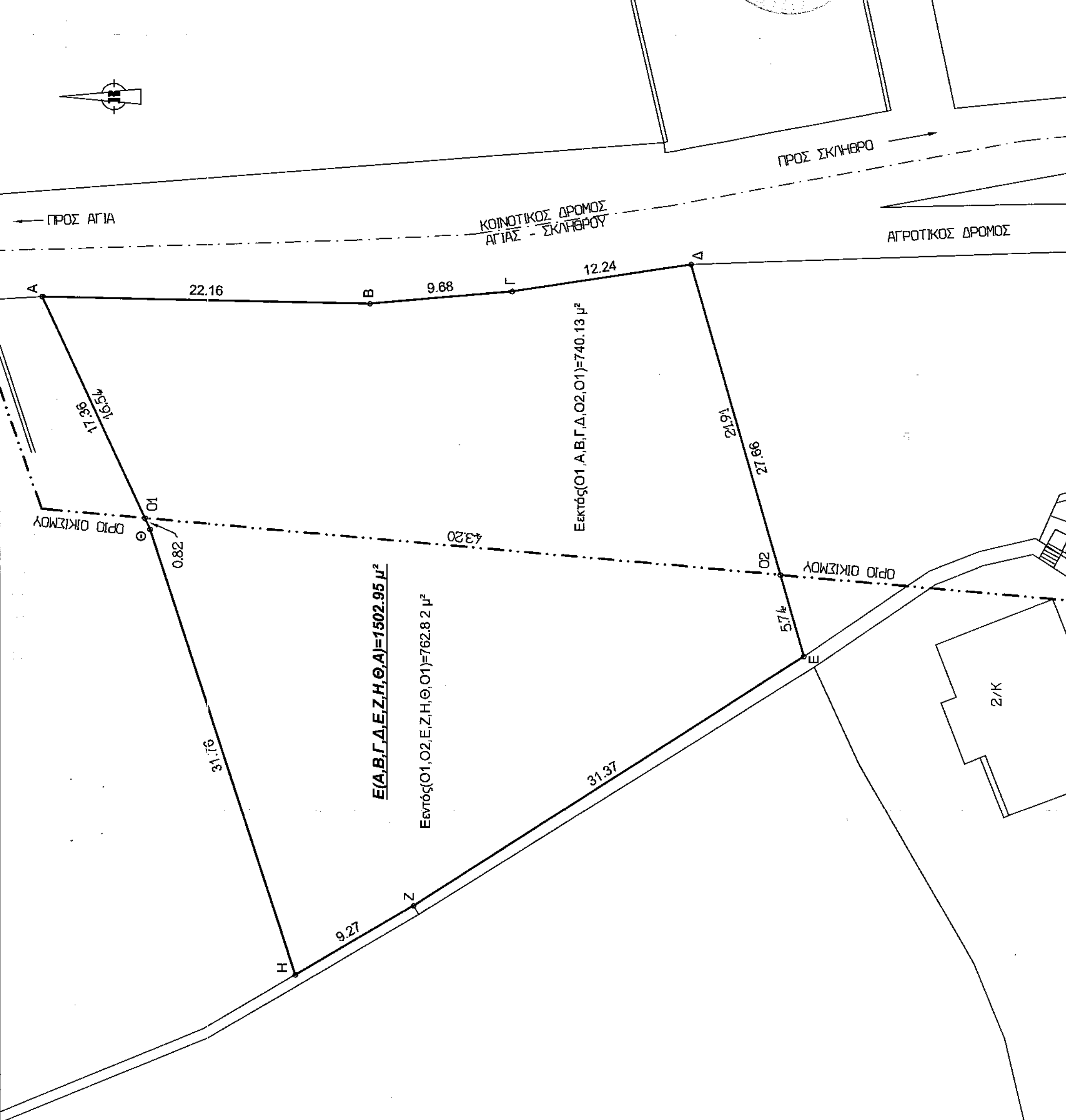

ΑΠΟΣΠΑΣΜΑ ΑΠΟ ΔΙΑΓΡΑΜΜΑ ΟΡΙΟΘΕΤΗΣΗΣ ΟΙΚΙΣΜΟΥ
ΘΕΣΗ ΟΙΚΟΠΕΔΟΥ

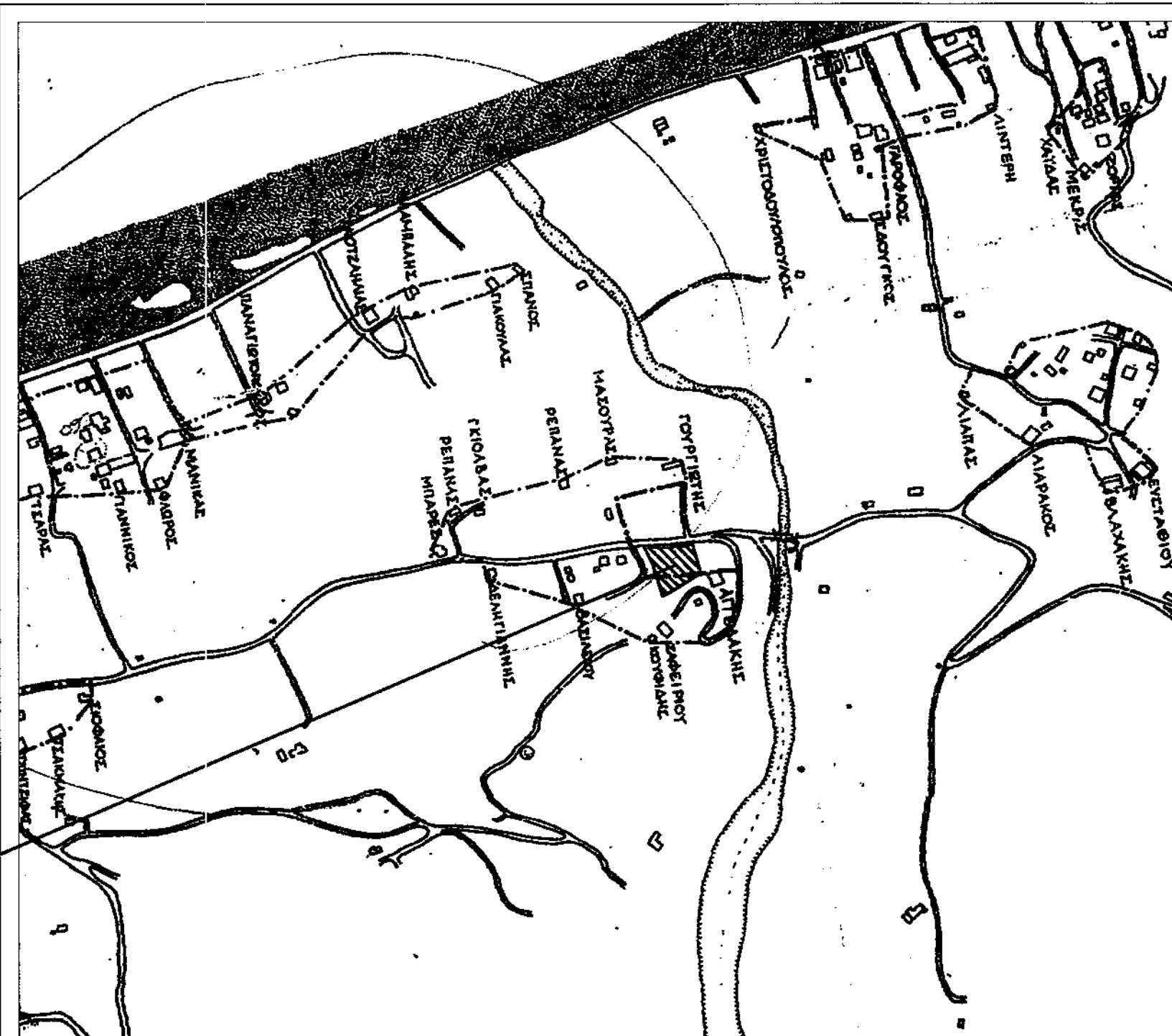

ΥΠΟΛΟΓΙΣΜΟΣ ΕΜΒΑΣΩΝ ΠΙΝΑΚΑΣ ΣΥΝΤΕΤΑΓΜΕΝΩΝ

Κορυφή	X	Y
A	403731.43	4393335.23
B	403730.93	4393333.08
Γ	403731.76	4393323.43
Δ	403733.59	4393311.33
Ε	403707.00	4393303.71
Ζ	403690.11	4393330.15
Η	403685.45	4393338.16
Θ	403715.66	4393347.97

Εμβαδό: 1502.95 μ²

ΕΝΤΟΣ ΟΙΚΙΣΜΟΥ		
Κορυφή	X	Y
O1	403716.41	4393348.31
O2	403712.52	4393305.29
E	403707.00	4393303.71
Z	403690.11	4393330.15
H	403685.45	4393338.16
Θ	403715.66	4393347.97

Εμβαδό: 762.82 μ²
Εκτός (O1, O2, E, Z, H, Θ, A) = 762.82 μ²
Εμβαδόν E = 740.13 μ²

ΟΡΟΙ ΔΟΜΗΣΗΣ

Αρτίοτητα
Εμβαδό: E=1000.00 μ²
Προσωλή: α. Για E<=500 μ² Π=10 μ
β. Για E>500 μ² Π=15 μ
Παρεκκλιση: Όποιο εμβαδό είχαν στις 3-5-1985

Δόμηση
α. 0 - 200 μ² Σ.Δ. 1, Μέγιστη Δόμηση 200 μ² (κάλυψη έως 70% κατ' εξαίρεση)
β. 200 - 700 μ² Δόμηση 240 μ²
γ. > 700 μ² Δόμηση 400 μ²

Κάλυψη 60%
"Π.Δ. 4-11-2011 Άρθρο 1, Παράγραφος 2 (ΦΕΚ 289/4-11-2011)"
Υψος 7.50 +1.50 μ
Απόσταση από όρια 2.50 μ²
Απόσταση από όριον παραλιακού δρόμου 15.00 μ
"Απόφαση 3235/20-5-1985 Νομάρχη Λαρίσας"
Εμβαδό Οικοπέδου
E(A,B,Γ,Δ,Ε,Ζ,Η,Θ,Α) = 1502.95 μ²
Εμβαδό Εντός Οικισμού
Εντός(O1,O2,E,Z,H,Θ,O1) = 762.82 μ²
Εμβαδό Εκτός Οικισμού
Εκτός(O1,A,B,Γ,Δ,O2,O1) = 740.13 μ²

ΕΡΓΟΔΟΤΗΣ ΑΒΡΑΔΕΣ ΔΗΜΗΤΡΙΟΣ ΑΒΡΑΔΕΣ ΧΡΗΣΤΟΣ	ΕΡΓΟ ΑΠΟΤΥΠΩΣΗ ΟΙΚΟΠΕΔΟΥ	ΘΕΣΗ ΑΓΙΟΚΑΜΠΟΣ Τ.Κ. ΣΚΗΤΗΣ Δ.Ε. ΜΕΛΙΒΟΙΑΣ ΔΗΜΟΥ ΑΓΙΑΣ
ΘΕΜΑ ΣΧΕΔΙΟΥ ΤΟΠΟΓΡΑΦΙΚΟ ΔΙΑΓΡΑΜΜΑ		Α1 ΑΡΙΘΜΟΣ ΣΧΕΔΙΟΥ ΚΛΙΜΑΚΑ 1:250
ΗΜΕΡΟΜΗΝΙΑ ΙΟΥΛΙΟΣ 2014		
ΤΕΧΝΙΚΟ ΓΡΑΦΕΙΟ ΔΗΜΗΤΡΙΟΣ ΧΡ. ΒΑΛΑΡΗΣ Αγρ. Τοπογράφος Μηχανικός ΑΡΡΕΑ ΔΙΟΤΕΝΟΥΣ 4 ΤΗΛ. 2410-257457		
ΔΗΜΗΤΡΙΟΣ ΧΡ. ΒΑΛΑΡΗΣ ΑΓΡΟΝΟΜΟΣ ΤΟΠΟΓΡΑΦΟΣ ΜΗΧΑΝΙΚΟΣ ΜΕΛΟΣ Τ.Ε.Ε. ΑΡΡΕΑ ΔΙΟΤΕΝΟΥΣ 4 - ΑΡΡΕΑ ΤΗΛ. 2410 257457 Α.Φ.Μ. 045092536 - Α' ΔΟΥ ΛΑΡΙΣΑΣ		

ΑΡΧΕΙΟ | ΥΠΟΒΑΛΗΤΕΣ ΧΡΗΣΤΟΣ ΔΗΜΗΤΡΙΟΣ ΑΓΟΚΚΥΡΟΣ